

ΑΓΙΟΣΠΑΣΙΜΑ ΧΑΡΤΗ Γ.Υ.Σ. 1:50000
ΔΕΣΚΑΤΗ

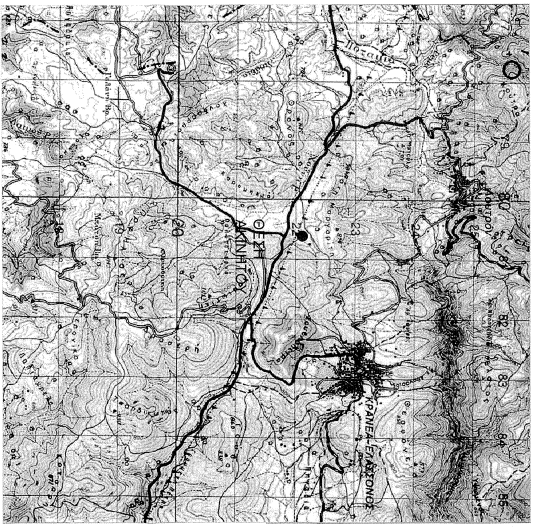

Όπου λέγεται
Επίσης του οριζίου ομοειδών - ενός οριζίου τοκάρι (κατά το Π.Δ. η/γ 24/31-5-1989 (ΦΕΚ 270/Α) ως
προσαρτημένο με τον Ν. 3012/2003 (ΦΕΚ 302/Α/3-15-2003)
ΔΕΛΤΑΙΟΙ ΚΑΙ ΣΥΣΤΕΜΑΤΑ ΔΙΑΓΡΑΦΩΝ ΕΙΣΑΓΩΓΗ ΣΤΗΝ ΕΛΛΗΝΙΚΗ ΚΑΤΑΓΡΑΦΗ 1974, με
προσαρτημένο με τον Ν. 3012/2003 (ΦΕΚ 302/Α/3-15-2003)
Παράρτημα του Ν. 3012/2003. Ελάχιστο μήκος σε τετραγωνία μέτρα 25 μ., ελάχιστο 4000 μ.

Τα όρια υποδιέθηκαν από τους ιδιοκτήτες
Υπόδειξη από την Αρχή Μετρήσεων (Ν.451/77)
Βεβαιώνεται ότι
Το κτίριο, από στοιχεία (Α1, Α2, Α3, Α4, Α5, Α6, Α7), υψόμετρο Ε = 2,884 μ.π.,
Βασισμένο κατά στοιχεία, και κατά την οριζόντια και την κατακόρυφη.
- Στις μετρήσεις που έγιναν στο σύνολο της οριζόντιας και κατακόρυφης, εδωκεν έγκρισμός

ΘΕΩΛΟΓΟΣ: ΑΓΓΕΛΟΣ Χ. ΠΑΥΣΑΝΝΗΣ
ΔΙΠΛΩΜΑΤΟΤΗΤΟΣ ΤΟΠΟΓΡΑΦΙΚΩΝ ΜΕΤΡΗΣΕΩΝ Α.Π.Θ.
ΑΔΑΡΤΕΡΑ 10, ΕΛΛΗΝΙΚΗ ΔΗΜΟΚΡΑΤΙΑ 15447
ΤΗΛ. 241 8233901 - ΚΑΝ. 6973/24.12.88
Α.Ο.Μ. 13151324 - Α.Δ.Ο.Υ. ΑΝΔΡΕΑΣ

Ο παρακάτω υπογράφων βεβαιώνει του αγωγού του με στοιχεία
(Α1-Α2-Α3...-Α7(Α1-7)) βεβαιώνεται ότι τα όρια του υποδείξει προς αποφυγή όλων τα
αδελφί.

[Signature]

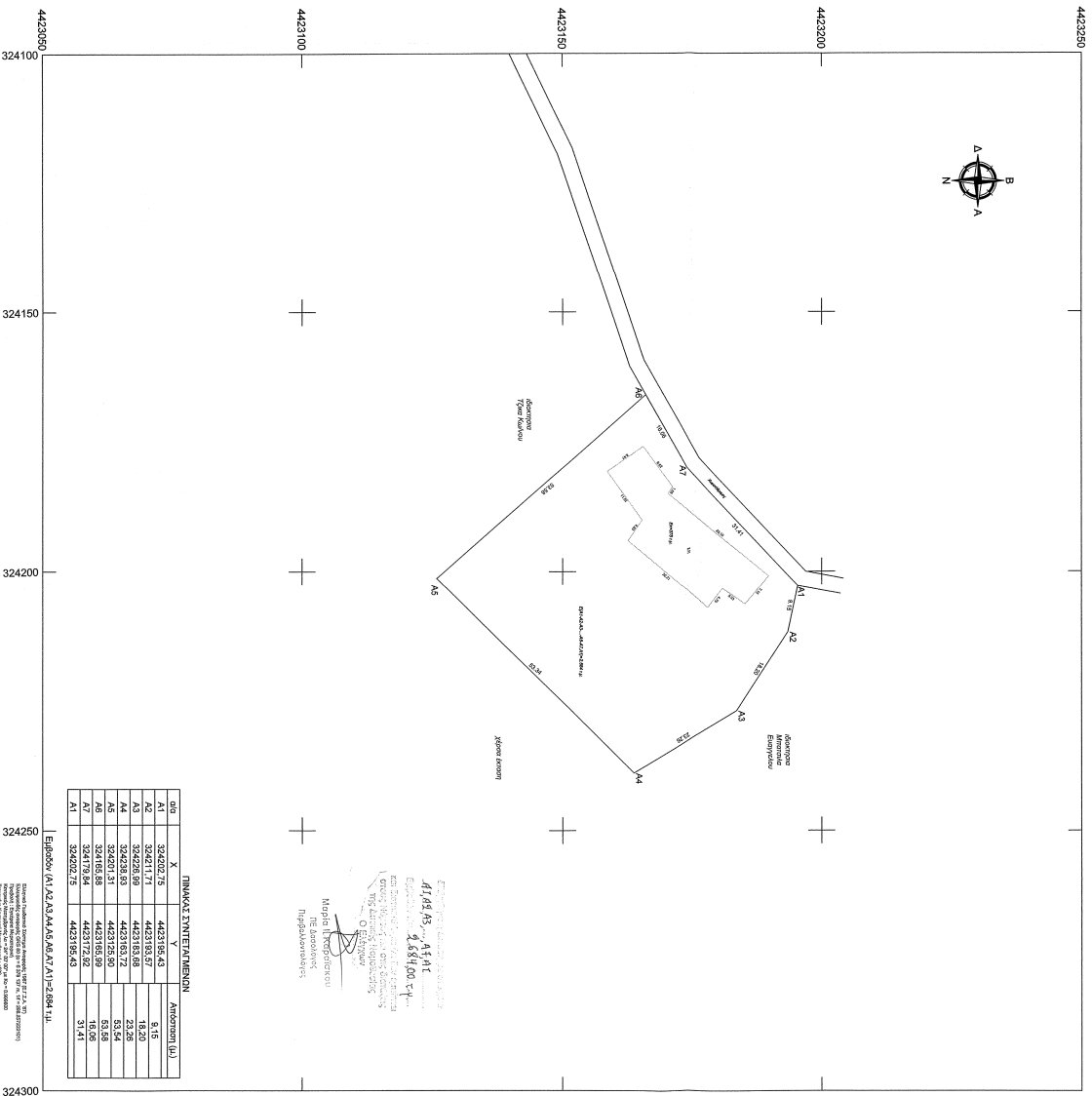

ο/α	X	Y	Απόσταση (μ.)
Α1	324202,75	4423195,43	9,15
Α2	324202,75	4423195,43	18,20
Α3	324236,80	4423183,82	23,25
Α4	324236,80	4423183,72	23,25
Α5	324201,31	4423195,90	53,82
Α6	324182,89	4423195,99	16,05
Α7	324202,75	4423195,43	31,41

ΕΠΙΣΤΡΟΦΗ ΣΤΗΝ ΑΡΧΗ ΜΕΤΡΗΣΕΩΝ
Α1/12/89, 4/11/91
Επίσης με αριθμό 2/88/1000 Ε.Υ.
Από την Αρχή Μετρήσεων
της Αττικής Περιφέρειας
Ο ΣΥΝΑΥΤΟΝ
Μεταίτη Μετρήσεων
Τ.Ε. Βασιλειάδης
Προβλεπόμενος

Επίρροδο (Α1, Α2, Α3, Α4, Α5, Α6, Α7) Ε=2,884 μ.π.
Μετρήσεις σύμφωνα με τον Ν. 3012/2003 (ΦΕΚ 302/Α/3-15-2003)
Υπόδειξη από την Αρχή Μετρήσεων (Ν.451/77)
Α.Ο.Μ. 13151324 - Α.Δ.Ο.Υ. ΑΝΔΡΕΑΣ

ΘΕΜΑ ΣΧΕΔΙΟΥ : "ΤΟΠΟΓΡΑΦΙΚΟ ΔΙΑΤ"

Όμιλος : "ΠΡΟΣΗΛΟ"- ΕΚΤΟΣ ΣΧΕΔΙΟΥ -
ΚΡΑΝΙΑ ΕΛΑΣΤΟΝΕΣ - ΠΕΡΙΦΕΡΕΙΑ ΘΕΣΣΑΛΙΑ
Εργοδότης : ΖΑΦΕΡΙΗΣ ΜΑΖΑΡΟΣ του Θωμά
Χρονος Μελέτης : ΜΑΙΟΣ 2016
Κλίμακα σχεδίου : 1 : 500

ΣΤΟΙΧΕΙΑ ΙΔΙΟΚΤΗΤΙΑΣ

ΙΔΙΟΚΤΗΤΗΣ
ΠΕΡΙΓΡΑΦΗ : Α1, Α2, Α3, Α4, Α5, Α6, Α7, Α1
ΕΜΒΑΔΟΝ : Ε = 2,884 μ.π.
ΕΜΒΑΔΟΚΤΙΣΜΑΤΟΣ : Εκ = 375 μ.

ΤΕΧΝΙΚΟ ΓΡΑΦΕΙΟ ΜΕΛΕΤΩΝ
ΘΕΩΔΩΡΟΣ - ΑΓΓΕΛΟΣ ΓΑΓΓΑΝΗΣ
ΑΓΡΟΝΟΜΟΣ & ΤΟΠΟΓΡΑΦΟΣ ΜΗΧΑΝΙΚΟΣ
ΠΛΑΚΑΡΙΑΔΗ 45-1122, ΛΑΡΝΑ
ΤΗΛ. 241239891 - ΚΑΝ. 6973/24.12.88

ΕΠΙΧΡΗΣΗ
ΖΑΦΕΡΙΗΣ ΜΑΖΑΡΟΣ του Θωμά

ΕΠΙΣΤΡΟΦΗ
ΑΠΟΤΥΠΩΣΗ ΑΓΡΟΤΕΜΑΧΙΟΥ & ΚΤΙΣΜΑΤΩΝ

ΘΕΣΗ
"ΠΡΟΣΗΛΟ"- Δ.Κ. ΚΡΑΝΕΑΣ
ΔΗΜΟΣ ΕΛΑΣΣΙΩΝΑΣ - ΠΕΡΙΦΕΡΕΙΑ ΘΕΣΣΑΛΙΑ

ΘΕΜΑ ΣΧΕΔΙΟΥ
ΤΟΠΟΓΡΑΦΙΚΟ ΔΙΑΓΡΑΜΜΑ

ΚΙΛΙΚΙΑΚΑ : 1500
ΧΡΟΝΟΣ ΜΕΛΕΤΗΣ : ΜΑΙΟΣ 2016
ΣΧΗΜΑΤΑ - ΤΙΤΟΓΡΑΦΗ

ΘΕΩΛΟΓΟΣ: ΑΓΓΕΛΟΣ Χ. ΠΑΥΣΑΝΝΗΣ
ΔΙΠΛΩΜΑΤΟΤΗΤΟΣ ΤΟΠΟΓΡΑΦΙΚΩΝ ΜΕΤΡΗΣΕΩΝ Α.Π.Θ.
ΑΔΑΡΤΕΡΑ 10, ΕΛΛΗΝΙΚΗ ΔΗΜΟΚΡΑΤΙΑ 15447
ΤΗΛ. 241 8233901 - ΚΑΝ. 6973/24.12.88
Α.Ο.Μ. 13151324 - Α.Δ.Ο.Υ. ΑΝΔΡΕΑΣ

ΥΠΟΓΡΑΦΗ
ΑΓΓΕΛΟΣ Χ. ΠΑΥΣΑΝΝΗΣ
4/20/2016
Επισημάνσεις
Επισημάνσεις