

σημ	X	Y
1	699375.54	435999.56
2	699370.18	435990.79
3	699362.51	435993.48
4	699366.19	435995.12
5	699352.51	435996.74
6	699350.50	435997.90
7	699346.87	435997.97
8	699343.85	435998.79
9	699341.24	435999.09
10	699334.67	435991.14
11	699331.13	435991.68
12	699326.65	435991.82
13	699323.33	435992.38
14	699323.52	435993.104
15	699326.97	435993.82
16	699330.46	435994.88
17	699333.57	435992.41
18	699333.54	435995.02
19	699334.98	435996.93
20	699335.46	435996.52
21	699338.88	435996.48
22	699340.31	435996.47
23	699346.79	435996.57
24	699349.25	435997.44
25	699354.16	435998.34
26	699358.12	435998.70
27	699358.52	435997.47
28	699370.02	435997.35
29	699379.95	435997.82
30	699391.21	435996.71
31	699392.30	435996.130
32	699393.53	435996.79
33	699398.60	435995.174
34	699398.22	435997.03
35	699398.90	435994.61
36	699395.20	435995.21
37	699393.67	435993.13
38	699391.83	435992.75
39	699379.95	435991.776
40	699378.48	435991.288
41	699377.53	435990.03
42	699336.19	435994.04
43	699337.85	435997.87

ΤΜΗΜΑ ΓΕΩΓΡΑΦΙΚΩΝ ΧΑΡΤΟΓΡΑΦΗΣΕΩΝ  
ΕΥΡΩΠΗΚΕ & ΤΟΠΟΓΡΑΦΙΚΕΣ ΣΥΛΛΕΞΕΙΣ  
ΜΠΛΑΝΚΗ 20  
Ν. ΣΠΥΡΑΦΩΤΗ  
ΠΟΛΙΤΙΚΟΣ ΜΗΧΑΝΙΚΟΣ Τ.Ε.

Εμβαδόν κτίσματος E=128,36 τ.μ.  
Εμβαδόν γεωμετρικού E=3.381,82 τ.μ.  
ΠΑΡΑΤΗΡΗΣΕΙΣ:

1. Το σχέδιον είναι ενταγμένο στο κοινό σύστημα συντεταγμένων ΕΓΣΑ '87
2. Οι δικαστές και το εμβαδόν υπολογίσθηκαν αναλυτικά από τις συντεταγμένες των κορυφών
3. Η έγκριση από το ΕΓΣΑ '87 πραγματοποιήθηκε με σύστημα GPS και κίνησης μηχανή του
4. Ελληνικός Στοιχίματος Ενοποίηση - HEPOS
5. Το κτίριο δεν έχει κεντρική όψιμον
6. Το υπόγειο κελόδοις κτίριο είναι κατασκευασμένο με τούβλους φέροντες από πέτρα ποταμός
- 0,50 μ. χωρίς συνδέσμο κτίρια
- Το κτίριο δεν είναι συνδεδεμένο με την Δ.Ε.Η.

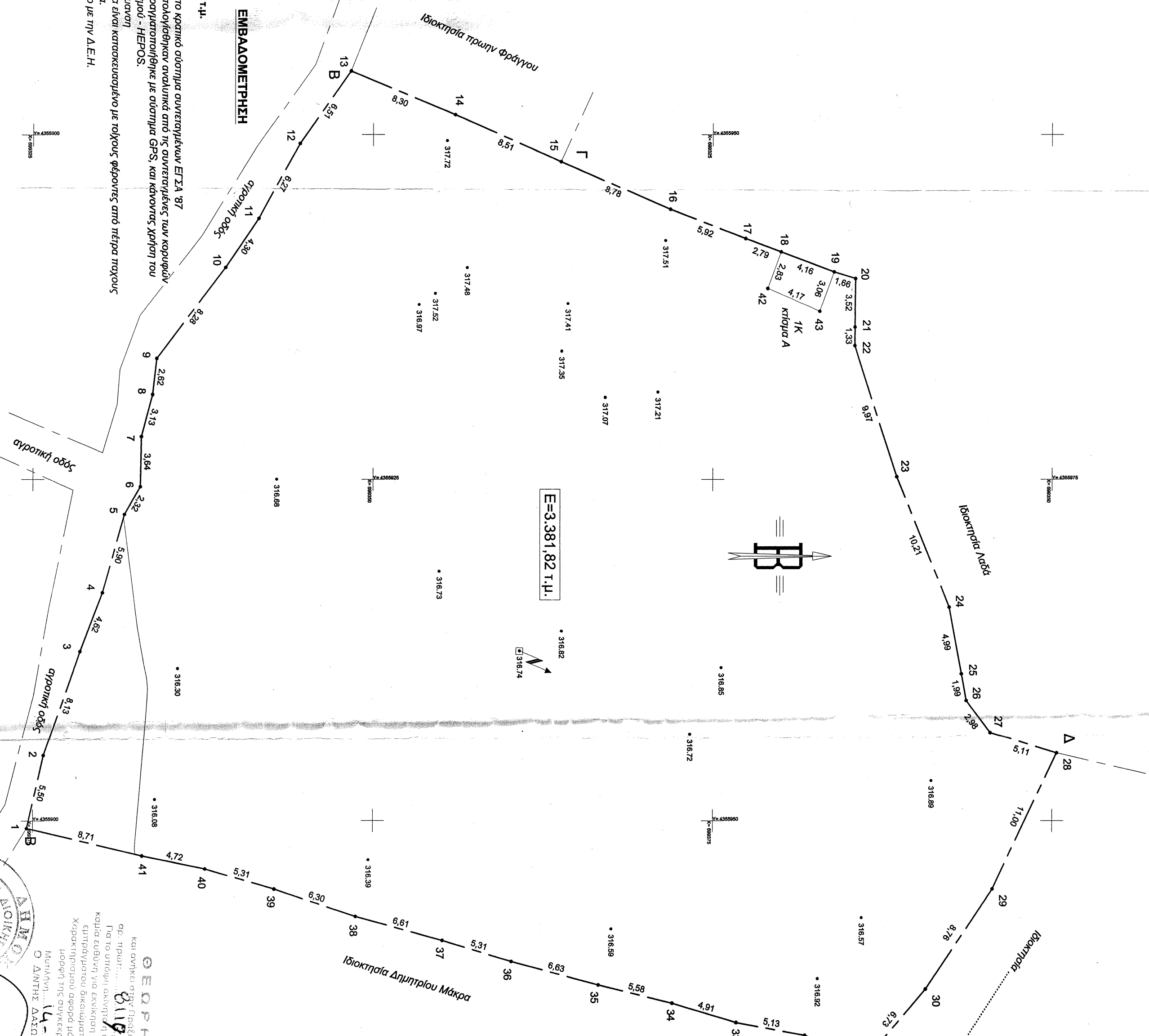

**ΟΡΟΙ ΑΡΤΙΟΤΗΤΑΣ - ΔΟΜΗΘΕΣ**

ΓΕΝΙΚΟΙ ΟΡΟΙ ΔΟΜΗΣΗΣ  
Π.Δ. 24/31-5-1985 ΦΕΚ 270 Τ6  
Ν.3212 ΦΕΚ 3084 /31-12-2003  
Ανομήτρη  
Κούτσουρα E=4000/2  
Επι Εμβαδός - Εμπροσθεν - Διμορφικός οδού E=4000/2 Γ=45μ Β=50μ  
Παρακαλίες:  
α) Εμβαδός - Εμπροσθεν - Διμορφικός οδού E=2000/2  
β) Εμβαδός - Εμπροσθεν - Διμορφικός οδού E=750 μ2 Γ=10μ Β=15μ  
γ) από 12-11-1982 μέχρι 12-9-1984 E=1200/2 Γ=20μ Β=35μ  
δ) επί τειχά από 17-10-1978 E=2000/2 Γ=25μ Β=40μ  
Επι τειχά από 17-10-1978 μέχρι 31-5-1985 E=4000/2  
Προσοχή κελύφης 10%  
Συντελεστής δόμησης 0,20  
Αριθμός ορόφων 2  
Μέγιστο ύψος 7,50μ  
Ελάχιστες αποστάσεις κτιρίων από τα όρια (κατόψεις)  
(α.γ./δ.προβλεπόμενα) : 5,00μ  
(β.προβλεπόμενα) : 2,50μ  
πέδημα και δόση έκταση 10,00μ

**ΔΗΛΩΣΗ ΙΔΙΟΚΤΗΤΗΣ (Ν. 4030/2011)**

Ο κτιοβή υπογεγραμμένος Μάκρας Ευαγόρας δηλώνω ότι:  
• τα όρια του γεωμετρικού με στοιχεία Α, Β, Γ, Δ, Ε, Α και εμβαδόν E=3.381,82 τ.μ., που βρίσκεται στη θέση "Καρυές" της Δημοτικής Ενότητας "Μανταμάδου" του Δήμου Λεβαδίων, υπεδέχθησαν από εμένα, και εμβόλημα για την ασφαλή των ορίων κτιρίων του γεωμετρικού, και για την ύφεση και την απόσταση του οικοπέδου μου να γίνει την έκδοση άδειας δόμησης.  
Μητρώπη 26/08/2016  
-Ο ΔΗΛΩΝ-

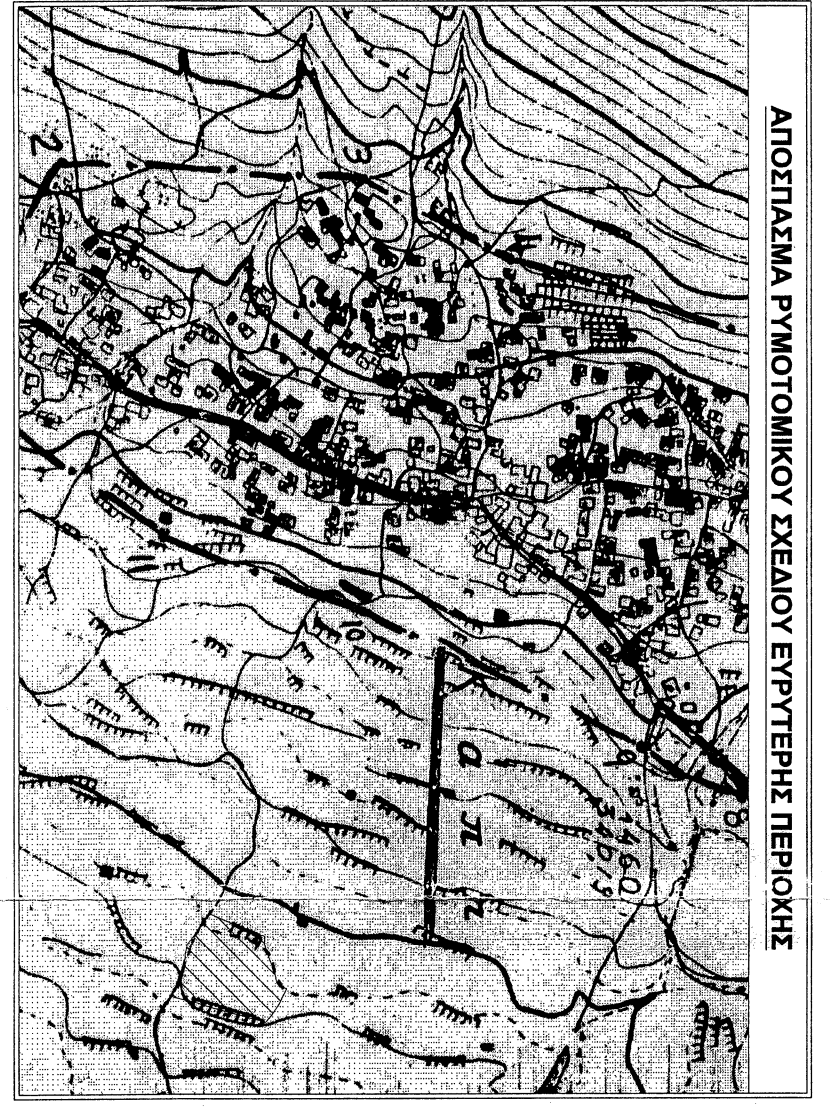

ΑΠΟΣΤΑΣΙΜΑ ΡΥΘΜΟΤΟΜΙΚΟΥ ΣΧΕΔΙΟΥ ΕΥΡΥΤΕΡΗΣ ΠΕΡΙΟΧΗΣ

ΓΕΩΓΡΑΦΙΚΗ  
Και σύμφωνα με την διαδικασία που περιγράφεται με  
στο ημερομηνία 08/06/16-11-16  
Κελόδοις κτίριο για εκκίνηση από τρίτους ή άλλη οντότητα  
Χρησιμοποιώντας τον κωδικό 03, χωρίς να υπάρχει  
λειτουργία της συνδεσμολογίας κτιρίων.  
Μητρώπη 16-11-16  
Ο ΔΑΝΤΗΣ ΔΑΒΝΗ Ν. ΝΕΣΒΟΥ

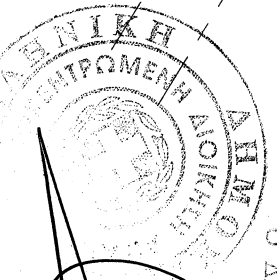

ΜΕΛΕΤΗΤΗΣ: ΤΖΩΑΝΝΟΥ ΚΑΝΕΜΑΝΟΥ ΕΥΣΤΡΑΤΙΑ

ΕΡΓΟΔΟΤΗΣ: ΕΥΣΤΡΑΤΙΟΣ ΜΑΚΡΑΣ

ΕΡΓΟ: ΤΟΠΟΓΡΑΦΙΚΟ ΔΙΑΓΡΑΜΜΑ ΟΙΚΟΠΕΔΟΥ

ΘΕΣΗ: Τοποθ.: "ΚΑΡΥΕΣ" Αγρ. Περιφ. Τ.Κ. ΚΑΡΗΣ  
Δ.Ε. ΜΑΝΤΑΜΑΔΟΥ-Δ. ΝΕΣΒΟΥ

ΘΕΜΑ ΣΧΕΔΙΟΥ:  
ΤΟΠΟΓΡΑΦΙΚΟ ΔΙΑΓΡΑΜΜΑ

ΚΑΙΜΑΚΑ: 1:250

ΗΜΕΡΟΜΗΝΙΑ: 08/2016

ΥΠΟΓΡΑΦΗ

ΣΦΡΑΓΙΔΑ

ΑΡΙΘΜΟΣ ΣΧΕΔΙΟΥ

Μητρώπη 11/10/2016