ΑΠΟΣΠΑΣΜΑ ΧΑΡΤΟΥ Γ.Υ.Σ. - ΦΥΛΛΟ ΧΑΡΤΟΥ 6412_6
ΚΛΙΜΑΚΑ 1:5.000

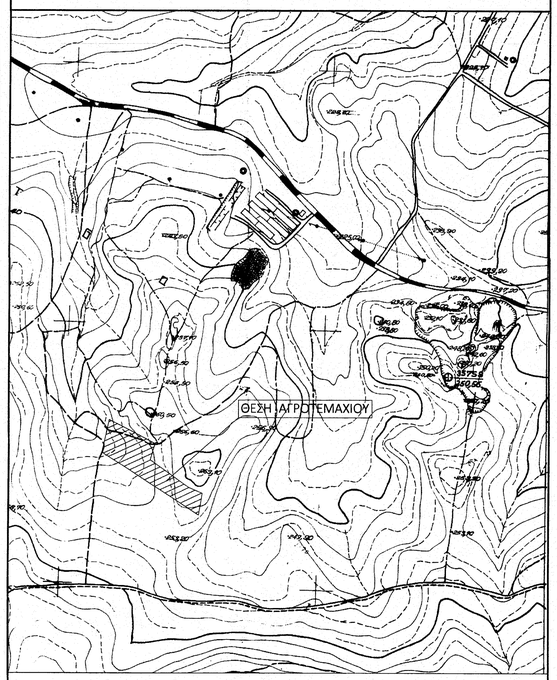

ΔΗΛΩΣΗ ΙΔΙΟΚΤΗΤΗ

Ο υπογεγραμμένος Νικόλαος Κράλης του Γεωργίου, ιδιοκτήτης του απεικονιζόμενου αγροτεμαχίου με στοιχεία (Α, Β, Γ, Δ, Ε, Ζ, Η, Θ, Ι, Α),

δ η λ ώ ν ω

ότι τα όρια του αγροτεμαχίου που υπόδειξα κατά τη μέτρηση και αποτυπώνονται στο παρόν τοπογραφικό διάγραμμα είναι ορθά και έχουν υλοποιηθεί επί του εδάφους.

Ο ΔΗΛΩΝ

ΝΙΚΟΛΑΟΣ ΚΡΑΛΗΣ

ΠΙΝΑΚΑΣ ΣΥΝΤΕΤΑΓΜΕΝΩΝ ΤΩΝ ΚΟΡΥΦΩΝ ΤΟΥ ΑΓΡΟΤΕΜΑΧΙΟΥ ΣΕ ΠΡΟΒΟΛΗ ΕΓΣΑ΄ 87

Σημείο	X	Y	Σημείο	X	Y
Α	456664.99	4242920.48	Η	456834.34	4242853.23
Β	456674.31	4242962.77	Θ	456860.12	4242842.31
Γ	456678.74	4242982.89	Ι	456853.52	4242800.53
Δ	456767.56	4242937.17			
Ε	456764.75	4242929.68	α	456702.05	4242956.28
Ζ	456757.98	4242906.40	β	456716.45	4242952.47

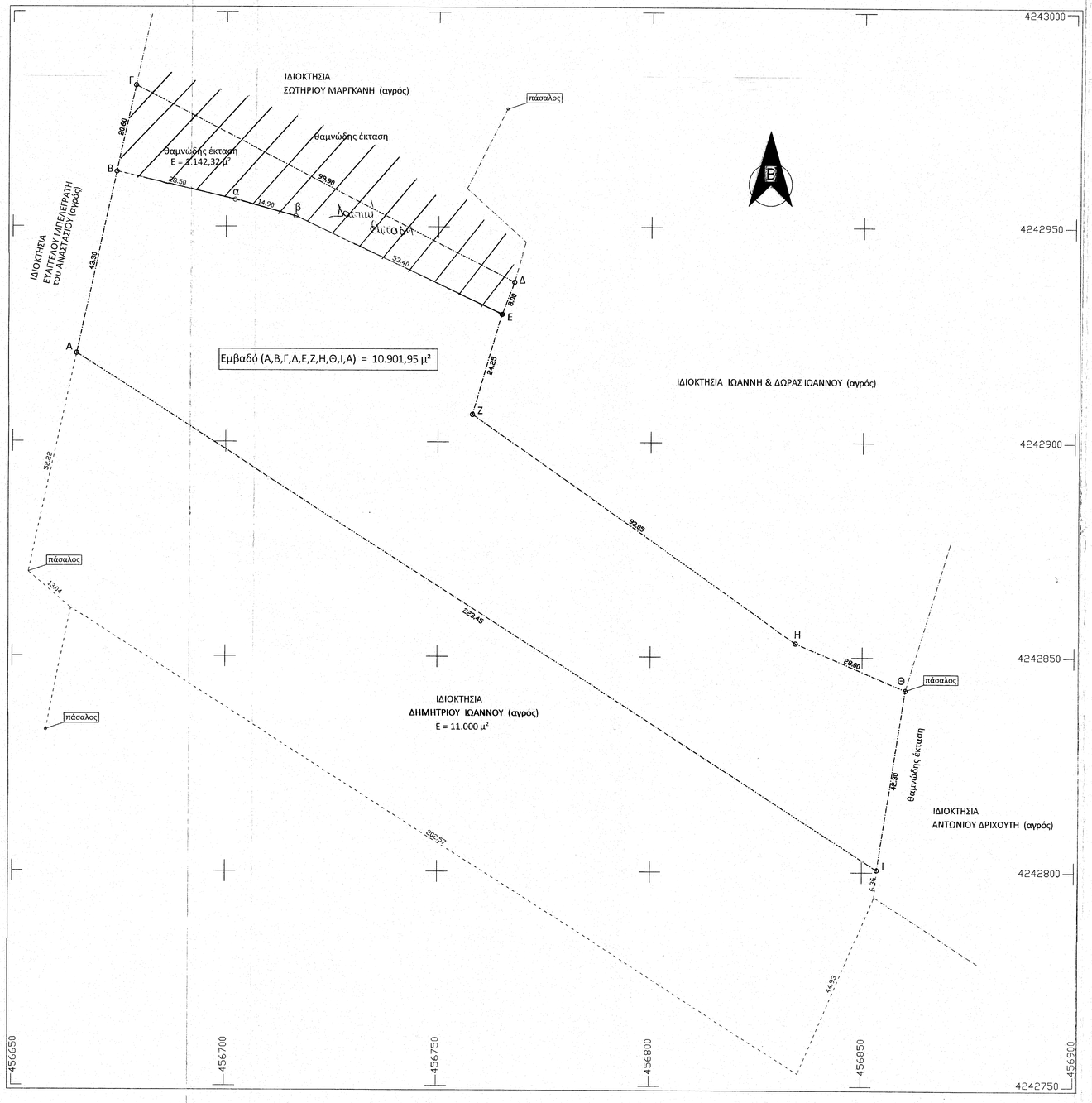

ΥΠΟΜΝΗΜΑ

ΠΕΡΙΓΡΑΦΗ ΑΓΡΟΤΕΜΑΧΙΟΥ (Α,Β,Γ,Δ,Ε,Ζ,Η,Θ,Ι,Α)

Εμβαδό (Α,Β,Γ,Δ,Ε,Ζ,Η,Θ,Ι,Α) = 10.901,95 μ²

Ιδιοκτήτης : ΝΙΚΟΛΑΟΣ ΚΡΑΛΗΣ ΤΟΥ ΓΕΩΡΓΙΟΥ

* Η εμβαδομέτρηση του αγροτεμαχίου έγινε βάση των συντεταγμένων των κορυφών του.

ΤΙΤΛΟΣ ΚΤΗΣΕΩΣ

- υπ΄ αριθ. 28.430/2007, Γονική παροχή, της συμβ/φου Πειραιά ΘΕΟΔΩΡΑΣ ΑΡΙΣΤΟΜΕΝΟΥΣ ΜΠΑΛΑΣΚΑ.

ΔΗΛΩΣΗ Ν.651/77

Το απεικονιζόμενο αγροτεμάχιο με στοιχεία (Α,Β,Γ,Δ,Ε,Ζ,Η,Θ,Ι,Α), βρίσκεται στην θέση "ΦΛΩΚΑ" , της κτηματικής περιφέρειας Τανάγρας του Δήμου Τανάγρας, εκτός σχεδίου πόλεως και είναι άρτιο και οικοδομήσιμο μόνο εφόσον προϋφίσταται ως έχει της 31-12-03. (Π.Δ. 24/31-5-85 & Ν. 3212/2003).
Δεν οφείλει εισφορά σε γή και χρήμα σύμφωνα με το Ν. 1337/83.
Απέχει περισσότερο από 800μ από την θάλασσα.
Τα όρια κατά την μέτρηση υπέδειξε ο ιδιοκτήτης.

ΣΧΗΜΑΤΑΡΙ 18-07-2016
Η ΜΗΧΑΝΙΚΟΣ

ΕΥΑΓΓΕΛΙΑ ΑΝΤ. ΜΠΕΛΕΓΡΑΤΗ
ΔΙΠΛ. ΑΓΡΟΝΟΜΟΣ ΤΟΠΟΓΡΑΦΟΣ ΜΗΧΑΝΙΚΟΣ
ΕΘΝΙΚΟΥ ΜΕΤΣΟΒΙΟΥ ΠΟΛΥΤΕΧΝΕΙΟΥ
ΜΕΛΟΣ Τ.Ε.Ε. ΑΡΙΘΜΟΣ ΜΕΤΡΟΥ 89190
ΣΧΗΜΑΤΑΡΙ ΒΟΙΩΤΙΑΣ 2ο χλμ 6620/59057
ΚΙΝ: 6974772031 [illegible]

ΠΑΡΑΤΗΡΗΣΕΙΣ:

1. Το διάγραμμα είναι ενταγμένο στο κρατικό σύστημα συντεταγμένων ΕΓΣΑ' 87.
2. Οι διαστάσεις και τα εμβαδά υπολογίσθηκαν αναλυτικά από τις συντεταγμένες των κορυφών.
3. Η εξάρτηση από το ΕΓΣΑ' 87, έγινε με το σύστημα "ASHTECH GPS-PROMARK 2".
4. Όσον αφορά την οικοδομησιμότητα του αγροτεμαχίου απαιτούνται εγκρίσεις από τις αρμόδιες υπηρεσίες: αρχαιολογία, δασαρχείο, γή υψηλής παραγωγικότητας, αεροδρόμιο.

ιδιοκτήτης	ΝΙΚΟΛΑΟΣ ΚΡΑΛΗΣ ΤΟΥ ΓΕΩΡΓΙΟΥ
έργο	ΑΠΟΤΥΠΩΣΗ ΑΓΡΟΤΕΜΑΧΙΟΥ
θέση	"ΦΛΩΚΑ" - κτηματική περιφέρεια ΤΑΝΑΓΡΑΣ του ΔΗΜΟΥ ΤΑΝΑΓΡΑΣ (εκτός σχεδίου)
μελετητής	ΕΥΑΓΓΕΛΙΑ ΑΝΤ. ΜΠΕΛΕΓΡΑΤΗ διπλωματούχος τοπογράφος μηχανικός
θέμα σχεδίου	ΤΟΠΟΓΡΑΦΙΚΟ ΔΙΑΓΡΑΜΜΑ
αρ. σχεδίου	Τ.1
χρόνος μελέτης	ΙΟΥΛΙΟΣ 2016
κλίμακα	1:500
υπογραφή - σφραγίδα	ΕΥΑΓΓΕΛΙΑ ΑΝΤ. ΜΠΕΛΕΓΡΑΤΗ ΔΙΠΛ. ΑΓΡΟΝΟΜΟΣ ΤΟΠΟΓΡΑΦΟΣ ΜΗΧΑΝΙΚΟΣ ΕΘΝΙΚΟΥ ΜΕΤΣΟΒΙΟΥ ΠΟΛΥΤΕΧΝΕΙΟΥ ΜΕΛΟΣ Τ.Ε.Ε. ΑΡΙΘΜΟΣ ΜΕΤΡΟΥ 89190 ΣΧΗΜΑΤΑΡΙ ΒΟΙΩΤΙΑΣ 2ο χλμ 6620/59057 ΚΙΝ: 6974772031 [illegible]
	Θεωρήθηκε και προσαρτάται σε σχετ. 5657/219455 / 10-12-2016 Ο Υποδοχέας Θεόδωρος Κατσώνης Δασολόγος