

ΟΔΟΠΟΡΙΚΟ ΣΚΑΡΙΦΗΜΑ  
ΤΟΠΟΓΡΑΦΙΚΟ  
ΔΙΑΓΡΑΜΜΑ 1:5000 ΓΥΣ  
ΚΩΔΙΚΟΣ 6133/6 & 6133/8

ΙΔΙΟΚΤΗΣΙΑ  
ΣΤΑΥΡΟΥ ΔΟΡΙΖΑ

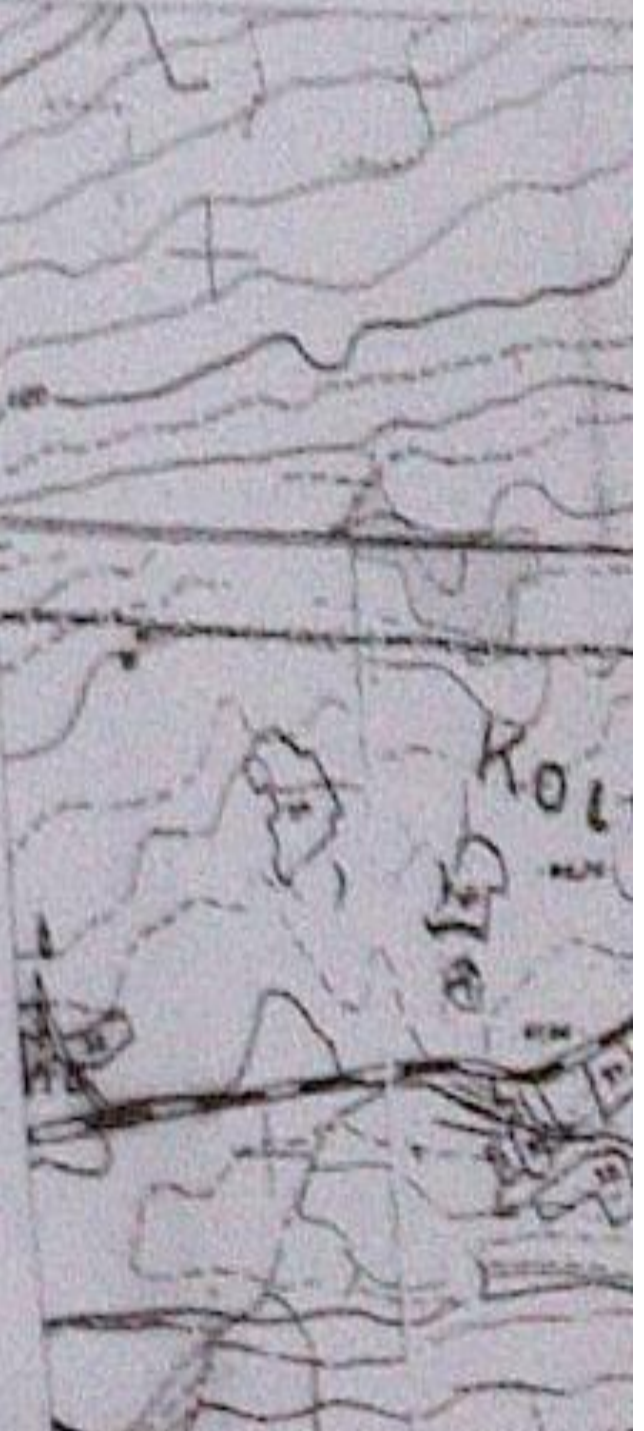

ΕΛΛΗΝΙΚΟ ΓΕΩΔΑΙΤΙΚΟ ΣΥΣΤΗΜΑ ΑΝΑΦΟΡΑΣ (ΕΓΣΑ 87)  
Πρότυπο Έγκυρη Μεταφορά  
Ελλεικτικός Αξονικός: GR8 8) (a = 0.378 137 m, b = 206.257222101)  
κωνική Μεταβολή:  $k' = 24'00'00''$  με  $K_0 = 0.998$   
Τριγωνία Κωνικού Μεταβολών:  $m = 800.000$  m  
Επιφανειακή Πεδύση:  $q' = 0'00'00''$

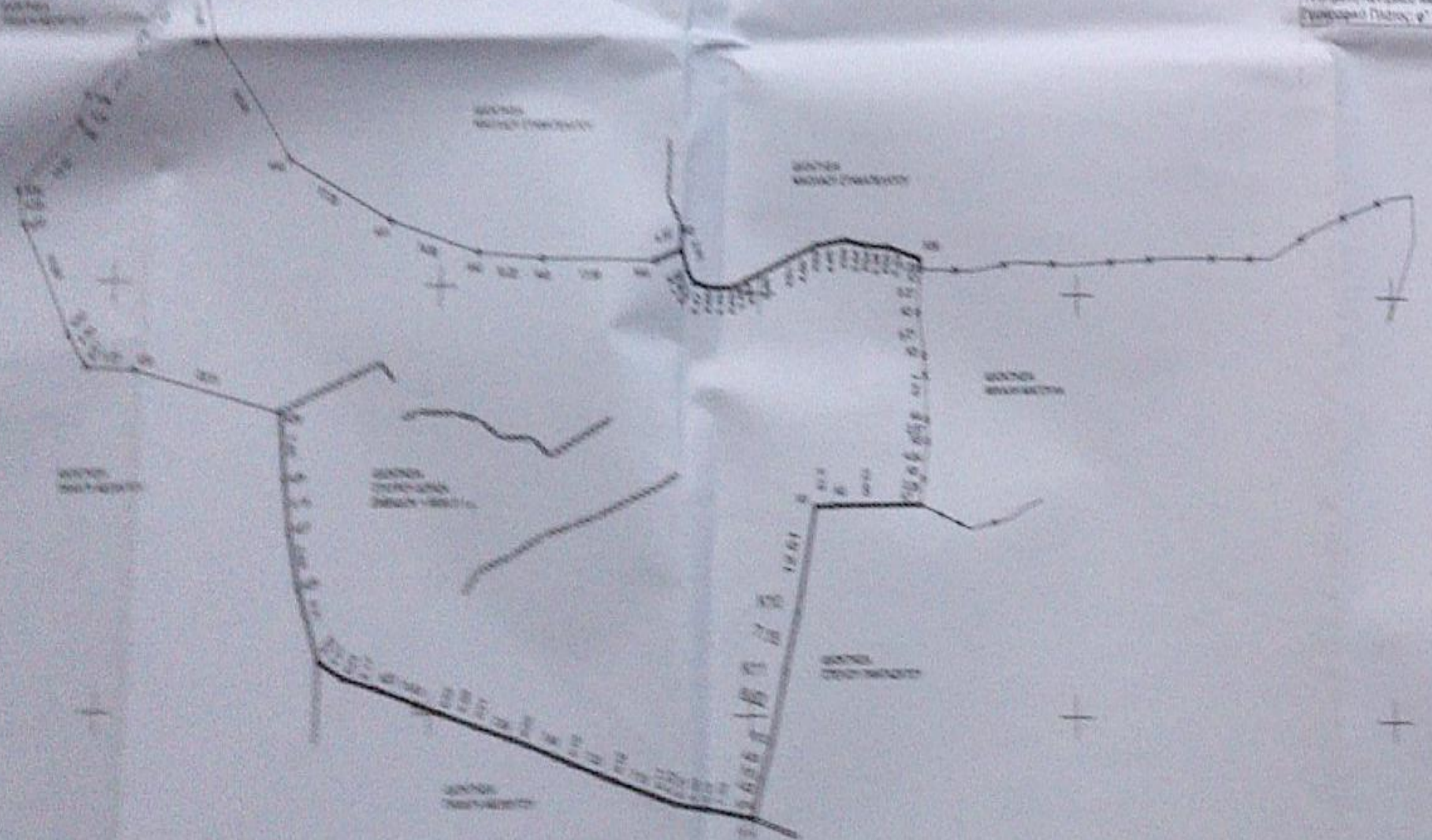

ΥΠΟΜΝΗΜΑ ΣΥΜΒΟΛΩΝ

(Symbol)	ΞΕΡΟΝΟΜΙΑ
(Symbol)	ΣΥΡΜΑΤΟΠΕΡΙΦΡΑΞΗ

Κωδικός	X	Y	Απόσταση
K1	20020.44	42079.07	4792 + 18.27
K2	20020.50	42079.77	4792 + 18.27
K3	20020.57	42079.42	4792 + 18.27
K4	20020.50	42079.42	4792 + 18.27
K5	20020.57	42079.42	4792 + 18.27
K6	20020.57	42079.42	4792 + 18.27
K7	20020.50	42079.42	4792 + 18.27
K8	20020.50	42079.42	4792 + 18.27
K9	20020.50	42079.42	4792 + 18.27
K10	20020.50	42079.42	4792 + 18.27
K11	20020.50	42079.42	4792 + 18.27
K12	20020.50	42079.42	4792 + 18.27
K13	20020.50	42079.42	4792 + 18.27
K14	20020.50	42079.42	4792 + 18.27
K15	20020.50	42079.42	4792 + 18.27
K16	20020.50	42079.42	4792 + 18.27
K17	20020.50	42079.42	4792 + 18.27
K18	20020.50	42079.42	4792 + 18.27
K19	20020.50	42079.42	4792 + 18.27
K20	20020.50	42079.42	4792 + 18.27
K21	20020.50	42079.42	4792 + 18.27
K22	20020.50	42079.42	4792 + 18.27
K23	20020.50	42079.42	4792 + 18.27
K24	20020.50	42079.42	4792 + 18.27
K25	20020.50	42079.42	4792 + 18.27
K26	20020.50	42079.42	4792 + 18.27
K27	20020.50	42079.42	4792 + 18.27
K28	20020.50	42079.42	4792 + 18.27
K29	20020.50	42079.42	4792 + 18.27
K30	20020.50	42079.42	4792 + 18.27
K31	20020.50	42079.42	4792 + 18.27
K32	20020.50	42079.42	4792 + 18.27
K33	20020.50	42079.42	4792 + 18.27
K34	20020.50	42079.42	4792 + 18.27
K35	20020.50	42079.42	4792 + 18.27
K36	20020.50	42079.42	4792 + 18.27
K37	20020.50	42079.42	4792 + 18.27
K38	20020.50	42079.42	4792 + 18.27
K39	20020.50	42079.42	4792 + 18.27
K40	20020.50	42079.42	4792 + 18.27
K41	20020.50	42079.42	4792 + 18.27
K42	20020.50	42079.42	4792 + 18.27
K43	20020.50	42079.42	4792 + 18.27
K44	20020.50	42079.42	4792 + 18.27
K45	20020.50	42079.42	4792 + 18.27
K46	20020.50	42079.42	4792 + 18.27
K47	20020.50	42079.42	4792 + 18.27
K48	20020.50	42079.42	4792 + 18.27
K49	20020.50	42079.42	4792 + 18.27
K50	20020.50	42079.42	4792 + 18.27
K51	20020.50	42079.42	4792 + 18.27
K52	20020.50	42079.42	4792 + 18.27
K53	20020.50	42079.42	4792 + 18.27
K54	20020.50	42079.42	4792 + 18.27
K55	20020.50	42079.42	4792 + 18.27
K56	20020.50	42079.42	4792 + 18.27
K57	20020.50	42079.42	4792 + 18.27
K58	20020.50	42079.42	4792 + 18.27
K59	20020.50	42079.42	4792 + 18.27
K60	20020.50	42079.42	4792 + 18.27
K61	20020.50	42079.42	4792 + 18.27
K62	20020.50	42079.42	4792 + 18.27
K63	20020.50	42079.42	4792 + 18.27
K64	20020.50	42079.42	4792 + 18.27
K65	20020.50	42079.42	4792 + 18.27
K66	20020.50	42079.42	4792 + 18.27
K67	20020.50	42079.42	4792 + 18.27
K68	20020.50	42079.42	4792 + 18.27
K69	20020.50	42079.42	4792 + 18.27
K70	20020.50	42079.42	4792 + 18.27
K71	20020.50	42079.42	4792 + 18.27
K72	20020.50	42079.42	4792 + 18.27
K73	20020.50	42079.42	4792 + 18.27
K74	20020.50	42079.42	4792 + 18.27
K75	20020.50	42079.42	4792 + 18.27
K76	20020.50	42079.42	4792 + 18.27
K77	20020.50	42079.42	4792 + 18.27
K78	20020.50	42079.42	4792 + 18.27
K79	20020.50	42079.42	4792 + 18.27
K80	20020.50	42079.42	4792 + 18.27
K81	20020.50	42079.42	4792 + 18.27
K82	20020.50	42079.42	4792 + 18.27
K83	20020.50	42079.42	4792 + 18.27
K84	20020.50	42079.42	4792 + 18.27
K85	20020.50	42079.42	4792 + 18.27
K86	20020.50	42079.42	4792 + 18.27
K87	20020.50	42079.42	4792 + 18.27
K88	20020.50	42079.42	4792 + 18.27
K89	20020.50	42079.42	4792 + 18.27
K90	20020.50	42079.42	4792 + 18.27
K91	20020.50	42079.42	4792 + 18.27
K92	20020.50	42079.42	4792 + 18.27
K93	20020.50	42079.42	4792 + 18.27
K94	20020.50	42079.42	4792 + 18.27
K95	20020.50	42079.42	4792 + 18.27
K96	20020.50	42079.42	4792 + 18.27
K97	20020.50	42079.42	4792 + 18.27
K98	20020.50	42079.42	4792 + 18.27
K99	20020.50	42079.42	4792 + 18.27
K100	20020.50	42079.42	4792 + 18.27

**Εμβαδόν K1,K2,K3...K55,K56,K1 = 6636.31 τ.μ.**

**ΠΑΡΑΤΗΡΗΣΕΙΣ**

- 1) Το έργο υποδηλώνεται από τη Γλυφή Δορίζα.
- 2) Δεν έγινε έλεγχος πύλων και εγκυρίων.
- 3) Το σύστημα αναφοράς είναι το ΕΓΣΑ 87.
- 4) Το παρόν σχέδιο αφορά από τη Βάση της περιστασιακή από 1500 μέτρα.
- 5) Το παρόν σχέδιο δεν συνάδει με οτιδήποτε και από αυτό δεν διέρχονται γραμμές οφθαλμικής τάσης.

Δήλωση Ν. 691/87 και Ν.1327/82  
Το σχέδιο που εφάρμοζε στο παρόν τοπογραφικό διάγραμμα από το σταύρο K1,K2,K3...K55,K56,K1, βρίσκεται στην αρχή του οικισμού. Είναι έργο και αναδύθηκε σύμφωνα με τις εργασίες πολεοδομικής διατάξης που αυτή συμβάλει διατάξη Π.Δ. 24/91-8-1995 (ΦΕΚ 2731), ΚΣ2/2000, ΦΕΚ 3284/31-12-2002.

Η παρούσα δεν εμπίπτει στις διατάξεις του Ν. 1937/85 περί υπογραφών σε τεχνικά έργα.

**ΤΟΠΟΓΡΑΦΙΚΑ ΟΡΓΑΝΑ - ΕΞΟΠΛΙΣΜΟΣ**

Η όλη των εργασιών υπάκουσε με τη σειρά τους παρόντων τοπογραφικών λειτουργιών, πραγματοποιήθηκε με τη χρήση του Total Station TOP 805 από τη Leica. Η παραγωγή των κωδίκων έγινε με τη χρήση του 37 (7.5 μέτρα) και η γραμμή 2 mm - 2 mm. Η όλη των εργασιών έγινε με το ΕΓΣΑ 87, πραγματοποιήθηκε με τη χρήση διαφόρων συστημάτων, παραδίδονται στον ΙΕΡΝ ΣΤΑΥΡΟΥ ΔΟΡΙΖΑ.

ΕΠΙΣΤΗΜΟΝΙΚΗ ΕΠΙΧΕΙΡΗΣΗ  
ΣΤΑΥΡΟΥ ΔΟΡΙΖΑ

ΜΑΚΕΔΟΝΙΑ Ν. ΚΑΤΣΙΛΙΑΝΗΣ  
ΕΠΙΧΕΙΡΗΣΗ

ΤΕΧΝΙΚΟ ΓΡΑΦΕΙΟ  
ΑΝΤΩΝΗΣ Ε. ΚΑΤΣΙΛΙΑΝΗΣ  
ΚΑΤΣΙΛΙΑΝΗΣ ΑΝΤΩΝΗΣ Ε.  
Ν.ΕΠΙΣΤΗΜΟΝΙΚΗ ΕΠΙΧΕΙΡΗΣΗ

ΕΡΓΟΔΟΤΗΣ ΓΩΣΤΑ ΒΟΡΙΖΑ

ΕΡΓΟ ΟΡΓΑΝΟΠΟΙΗΣΗ ΚΑΙ ΤΟΠΟΓΡΑΦΙΑ  
ΔΙΑΧΕΙΡΙΣΗ ΕΡΓΟΥ

ΒΕΒΗ ΤΑΝΑ ΕΠΙΣΤΗΜΟΝΙΚΗ ΕΠΙΧΕΙΡΗΣΗ

ΕΜΒΑΣΙΩΝ Εμβαδόν απομάκρυνσης 2  
ΔΙΑΧΕΙΡΙΣΗΣ Εμβαδόν κατά τους μήνες

ΤΙΤΛΟΣ Αρ. 1/2000  
ΔΙΑΧΕΙΡΙΣΗΣ

ΜΕΛΕΤΗΤΗΣ ΚΑΤΣΙΛΙΑΝΗΣ ΑΝΤΩΝΗΣ

ΒΕΒΑ

ΤΟΠΟΓΡΑΦΙΚΟ

ΚΩΔΙΚΟΣ 1:500

ΧΡΟΝΟΣ ΜΕΛΕΤΗΣ

ΥΠΟΓΡΑΦΗ