

ΠΙΝΑΚΑΣ ΣΥΝΤΕΤΑΓΜΕΝΩΝ ΚΟΡΥΦΩΝ ΓΕΩΤΕΜΑΧΙΟΥ, ΕΜΒΑΔΟΥ E=2777.27m²

ΕΛΛΗΝΙΚΟ ΓΕΩΔΑΙΤΙΚΟ ΣΥΣΤΗΜΑ ΑΝΑΘΡΑΞΗΣ 1987 (Ε.Γ.Σ. 87), Ελληνικές Αναγραφές ΟΒΣ0

Πεδίο: Εύφορος Μεσογειακή Τριγωνική Κεντρική Μεσογειακή +500 000m
Κεντρικός Μεσημβρινός: 24° 02' 00" Γεωγραφικό Πλάτος: 37° 09' 00"

ΚΟΡΥΦΗ	X	Y	ΚΟΡΥΦΗ	X	Y
1	197809.04	4253272.12	16	197944.85	4253211.40
2	197896.31	4253274.36	17	197940.00	4253209.50
3	197906.84	4253275.56	18	197931.74	4253207.79
4	197915.98	4253276.36	19	197933.84	4253204.41
5	197928.23	4253278.23	20	197935.64	4253206.23
6	197929.94	4253271.22	21	197933.10	4253204.08
7	197932.50	4253264.09	22	197930.28	4253207.16
8	197935.94	4253250.66	23	197907.75	4253218.92
9	197938.89	4253241.32	24	197907.50	4253221.91
10	197942.26	4253236.92	25	197904.25	4253220.77
11	197945.21	4253232.25	26	197898.81	4253243.66
12	197947.10	4253229.07	27	197894.70	4253254.52
13	197950.29	4253223.33	28	197892.97	4253261.20
14	197954.16	4253215.04	29	197891.29	4253266.63
15	197951.61	4253213.76			

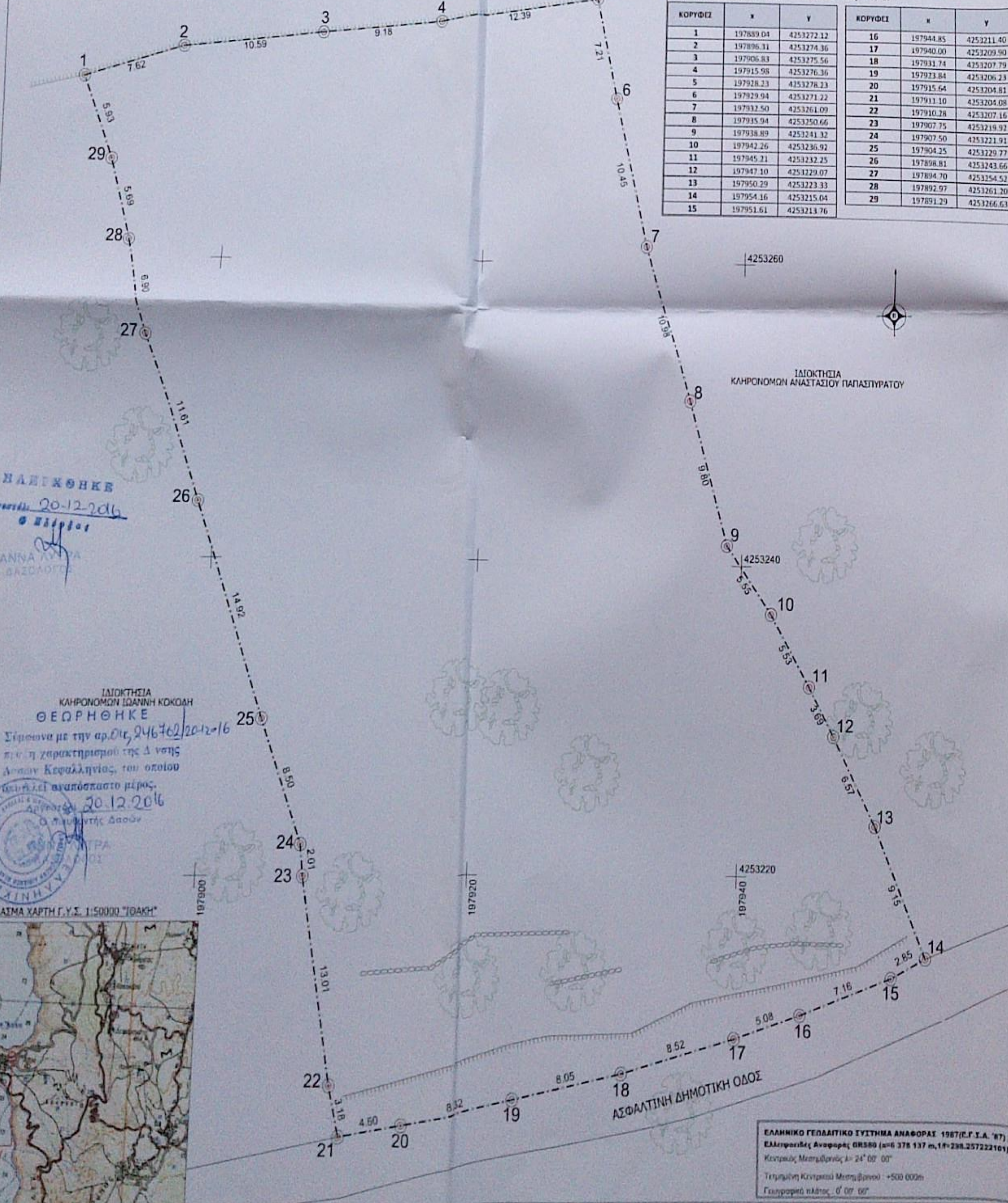

ΝΑΒΙΓΩΘΗΚΕ
Από: 20-12-2016
ΑΝΝΑ ΑΥΓΑ
ΣΑΖΔΑΤΕ

ΙΔΙΟΚΤΗΣΙΑ ΚΗΡΟΝΟΜΩΝ ΕΔΑΦΩΝ ΚΟΚΚΩΗ ΘΕΩΡΗΘΗΚΕ
Σύμφωνα με την αρ.Ο.π. 246762/2012-16
που η χαρακτηρισμό της Δ. νσης
Ανατολ. Κεφαλληνίας, του οποίου
βελτιώνει αναπόσπαστο μέρος,
20.12.2016
Ο Περιφερειακός Διοικητής



ΕΛΛΗΝΙΚΟ ΓΕΩΔΑΙΤΙΚΟ ΣΥΣΤΗΜΑ ΑΝΑΘΡΑΞΗΣ 1987 (Ε.Γ.Σ. 87), Ελληνικές Αναγραφές ΟΒΣ00

Κεντρικός Μεσημβρινός: 24° 02' 00"
Τριγωνική Κεντρική Μεσογειακή +500 000m
Γεωγραφικό Πλάτος: 37° 09' 00"

ΥΠΟΜΗΝΗΜΑ ΣΧΕΔΙΟΥ Η.651/77

Με ετήσια μου εδωθή και υποχρέωση τις συνθήκες που θα προκύψουν από την αναγραφή τοποθέτηση του γεωτεμαχίου στο αποσπασμα των ετησιών 1) ημερομηνίας Γ.Υ.Σ. 1:5000 και 2) Ορθογώνιαρθρη Α.Υ.Θ. ΕΤΟΣ ΛΗΨΗΣ 2009 και τις κωδικούς που περιλαμβάνονται στο τη διαθήκη της παρ.6 του 450/22 του η. 1559/1986, δηλώνω ότι η θέση, ο διαστάσεις και το σημείο της μεταγραφής, όπως αναφέρεται στο αποσπασμα ημερομηνίας Γ.Υ.Σ. 1:5000 με κωδικό 6113/1 και Ορθογώνιαρθρη Α.Υ.Θ. ΕΤΟΣ ΛΗΨΗΣ 2009 και μου υποχρεώθηκαν από τον ιδιοκτήτη είναι σωστές.

ΑΘΗΝΑ
ΙΟΥΛΙΟΣ 2016

Ο ΜΗΧΑΝΙΚΟΣ
ΑΥΜΠΕΡΟΠΟΥΛΟΣ ΕΡΓΚΟΣ ΑΣΑΡΟΣ
ΑΥΤΟΝΟΜΟΣ ΠΡΟΦ. ΑΡΧ. ΜΕΤΑΦΡΑΣΤΗΣ

ΛΑΖΑΡΟΣ ΔΗΜ. ΑΥΜΠΕΡΟΠΟΥΛΟΣ
ΔΙΠΛ. ΑΡΧΟΝΟΜΟΣ ΤΟΠΟΓΡΑΦΟΣ ΜΗΧΑΝΙΚΟΣ
ΕΘΝΙΚΟΥ ΜΕΤΣΟΒΙΟΥ ΠΟΛΥΤΕΧΝΕΙΟΥ
ΜΕΛΟΣ Τ.Ε.Ε. ΑΡΙΘΜΟΣ ΜΗΤΡΩΟΥ 73104
ΤΖΩΡΤΣ 30-32, Τ.Κ. 10682 ΑΘΗΝΑ
Α.Φ.Μ. 047746661 - Δ.Ο.Υ. Δ. ΑΘΗΝΩΝ

ΑΝΩΤΕΡΗ ΕΚΔΟΣΗ
Δηλώνω ότι:

- Το αρχείο και υποχρεώθηκε από τον γεωτεμαχίου με στοιχεία 1,2, ..., 29,1 και κωδικό E=2777.27m², που βρίσκεται στη θέση "ΑΣΟΣ", Δ.Ε. ΕΡΙΣΟΥ, ΔΗΜΟΥ ΚΕΦΑΛΛΟΝΙΑΣ, Π.Ε. ΚΕΦΑΛΛΟΝΙΑΣ, υποβλήθηκαν από εμένα.
- Ευλόγως για την σωρεία των δηλώσεων όσον τον γεωτεμαχίου.

ΑΘΗΝΑ
ΙΟΥΛΙΟΣ 2016

Ο Η ΔΙΑΧΕΙΡΙΣΤΗΣ

ΥΠΟΜΗΝΗΜΑ ΣΧΕΔΙΟΥ Η.651/77

Δηλώνω σύμφωνα με τον Νόμο, για το γεωτεμαχίου με στοιχεία 1,2, ..., 29,1, κωδικό E=2777.27m² (Ε.Γ.Σ. 87), που βρίσκεται στη θέση "ΑΣΟΣ", Δ.Ε. ΕΡΙΣΟΥ, ΔΗΜΟΥ ΚΕΦΑΛΛΟΝΙΑΣ, Π.Ε. ΚΕΦΑΛΛΟΝΙΑΣ, ΙΟΝΙΩΝ ΝΗΣΩΝ:

- Είναι όλη και αναφέρεται κατά περιγραφή σύμφωνα με τις κείμενες πολεοδομικές διατάξεις.
- Βρίσκεται εκτός σχεδίου κατά ορίων οικισμού.
- Δεν εμπίπτει στις διατάξεις του Νόμου 1337/83 και δεν αφορά εισαγωγή σε γη και χρήση.
- Εντός ορίων ή σε απόσταση μικρότερη των 20μ. από αυτά δε βρίσκεται ορίων.
- Εντός ορίων ή σε απόσταση 50.00m από την πλησιέστερη αστυνομή.

ΑΘΗΝΑ
ΙΟΥΛΙΟΣ 2016

Ο ΜΗΧΑΝΙΚΟΣ
ΑΥΜΠΕΡΟΠΟΥΛΟΣ ΕΡΓΚΟΣ ΑΣΑΡΟΣ
ΑΥΤΟΝΟΜΟΣ ΠΡΟΦ. ΑΡΧ. ΜΕΤΑΦΡΑΣΤΗΣ

ΛΑΖΑΡΟΣ ΔΗΜ. ΑΥΜΠΕΡΟΠΟΥΛΟΣ
ΔΙΠΛ. ΑΡΧΟΝΟΜΟΣ ΤΟΠΟΓΡΑΦΟΣ ΜΗΧΑΝΙΚΟΣ
ΕΘΝΙΚΟΥ ΜΕΤΣΟΒΙΟΥ ΠΟΛΥΤΕΧΝΕΙΟΥ
ΜΕΛΟΣ Τ.Ε.Ε. ΑΡΙΘΜΟΣ ΜΗΤΡΩΟΥ 73104
ΤΖΩΡΤΣ 30-32, Τ.Κ. 10682 ΑΘΗΝΑ
Α.Φ.Μ. 047746661 - Δ.Ο.Υ. Δ. ΑΘΗΝΩΝ

ISALOS
CONSULTING ENGINEERS
ΣΥΜΒΟΥΛΕΥΤΙΚΗ-ΜΕΛΕΤΗΤΙΚΗ

ΑΥΜΠΕΡΟΠΟΥΛΟΣ ΑΣΑΡΟΣ & ΣΙΑ Ε.Ε. ΤΖΩΡΤΣ 30-32 10682 ΑΘΗΝΑ - info@isalos.eu - τηλ. 210 3830627 - fax 210 3830729

ΙΔΙΟΚΤΗΣΗ-ΕΡΓΟΔΟΤΗΣ

ΣΤΕΦΑΝΟΣ ΑΓΓΕΛΟΠΟΥΛΟΣ

ΕΡΓΟ:

ΑΠΟΤΥΠΩΣΗ ΓΕΩΤΕΜΑΧΙΟΥ

ΘΕΣΗ:

"ΑΣΟΣ", Δ.Ε. ΕΡΙΣΟΥ, ΔΗΜΟΥ ΚΕΦΑΛΛΟΝΙΑΣ, Π.Ε. ΚΕΦΑΛΛΟΝΙΑΣ, ΠΕΡΙΦΕΡΕΙΑΣ ΙΟΝΙΩΝ ΝΗΣΩΝ

ΘΕΜΑ:

ΤΟΠΟΓΡΑΦΙΚΟ ΔΙΑΓΡΑΜΜΑ
ΓΙΑ ΤΗΝ ΕΚΔΟΣΗ ΠΡΑΞΗΣ ΧΑΡΑΚΤΗΡΙΣΜΟΥ

ΑΡΙΘΜΟΣ ΣΧΕΔΙΟΥ: ΚΕΦ_PR-X-1

ΗΜΕΡΟΜΗΝΙΑ ΣΥΝΤΑΞΗΣ: ΙΟΥΛΙΟΣ 2016

ΚΑΛΩΣ 1 : 200

ΥΠΟΓΡΑΦΗ:

ΤΣΑΡΑΜΑ

ΛΑΖΑΡΟΣ ΔΗΜ. ΑΥΜΠΕΡΟΠΟΥΛΟΣ
ΔΙΠΛ. ΑΡΧΟΝΟΜΟΣ ΤΟΠΟΓΡΑΦΟΣ ΜΗΧΑΝΙΚΟΣ
ΕΘΝΙΚΟΥ ΜΕΤΣΟΒΙΟΥ ΠΟΛΥΤΕΧΝΕΙΟΥ
ΜΕΛΟΣ Τ.Ε.Ε. ΑΡΙΘΜΟΣ ΜΗΤΡΩΟΥ 73104
ΤΖΩΡΤΣ 30-32, Τ.Κ. 10682 ΑΘΗΝΑ
Α.Φ.Μ. 047746661 - Δ.Ο.Υ. Δ. ΑΘΗΝΩΝ