

ΕΜΒΛΟ	ΑΔΑ	ΑΡ. ΕΠΗΡΕΩΣ	Χ	Υ	ΜΗΚΟΣ ΠΛΕΥΡΑΣ
1	A	321547835	4384811.240		10.00
2	B	321547835	4384811.240		10.00
3	F	321547835	4384811.240		10.00
4	A	321547835	4384811.240		10.00
5	A	321547835	4384811.240		10.00
ΕΜΒΕΔΟΣ (Ε) = 100,00(Ε)					

ΣΗΜΕΙΩΣΗ:
 α) Οι μετρήσεις αναφέρονται στο σύστημα ΕΓΣΑ 87.
 β) Ο κατασκευαστής της κτηματικής περιφέρειας έχει από την ιστοσελίδα της Γεωγραφικής Υπηρεσίας Στρατού (www.gys.gr)

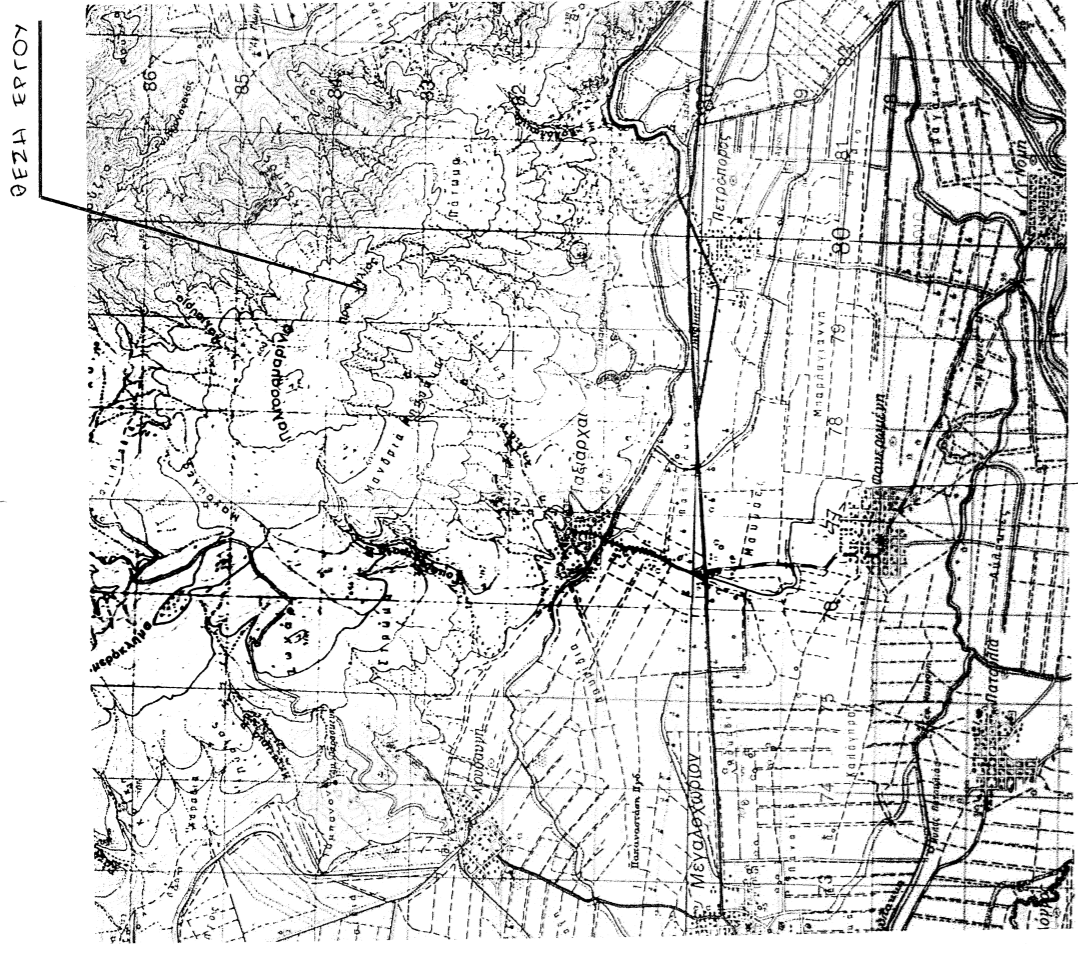

ΑΔΟΣΙΑΣΜΑ ΓΥΣ
(ΤΡΙΚΑΛΑ)
 ΚΑΙΜΑΚΑ 1/50000

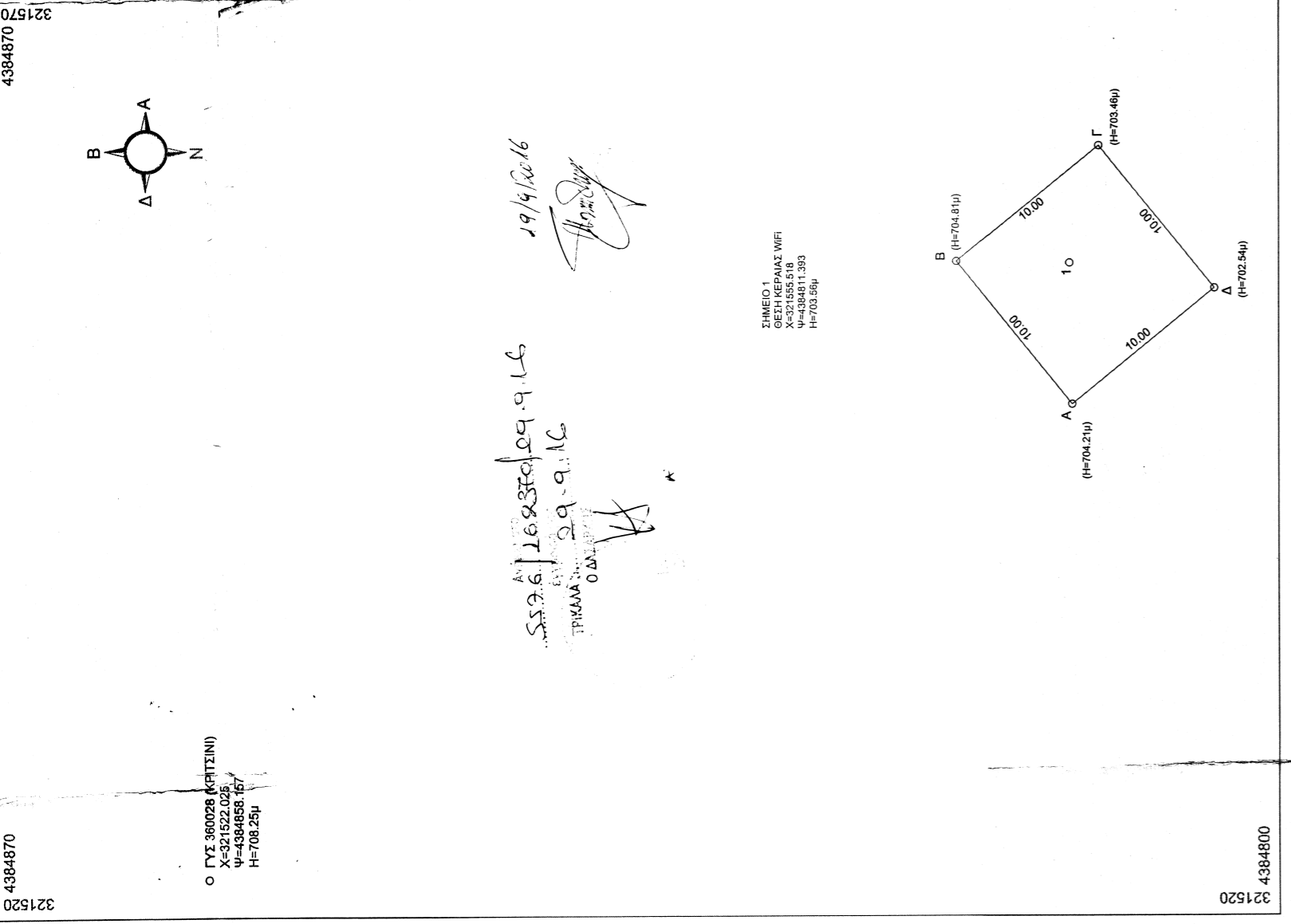

53.6 | 168350 | 09.9.16
 ΤΡΙΚΑΛΑ 29.9.16
 19/9/2016
 [Signature]

ΣΗΜΕΙΟ 1
 ΜΕΛΕΤΗΤΗΣ ΚΑΙ
 ΚΑΤΑΣΚΕΥΗΣ ΜΕΤΡΩΝ
 ΚΑΙΜΑΚΑ ΣΤΑ
 ΧΡΩΜΑΤΑ
 H=703.59μ

ΕΡΓΟΔΟΤΗΣ:	ΑΛΕΞΑΝΔΡΟΣ ΚΑΡΑΤΖΑΣ		
ΕΡΓΟ:	ΚΑΤΑΣΚΕΥΗ ΚΕΡΑΙΑΣ WIFI		
ΘΕΣΗ ΕΡΓΟΥ:	ΘΕΣΗ ΠΡΟΦΗΤΗΣ ΗΛΙΑΣ ΚΗΤΗΜΑΤΙΚΗ ΠΕΡΙΦΕΡΕΙΑ Δ.Ε. ΠΕΛΙΝΝΑΙΩΝ ΔΗΜΟΣ ΦΑΡΚΑΔΩΝΑΣ ΠΕΡΙΦΕΡΕΙΑΚΗ ΕΝΟΤΗΤΑ ΤΡΙΚΑΛΩΝ		
ΜΕΛΕΤΗΤΗΣ:	ΜΑΡΙΑ ΝΑΚΑ		
ΘΕΜΑ ΣΧΕΔΙΟΥ:	ΤΟΠΟΓΡΑΦΙΚΟ ΔΙΑΓΡΑΜΜΑ		
ΚΑΙΜΑΚΑ ΣΧΕΔΙΟΥ:	1:200		
ΣΦΡΑΓΙΔΑ-ΥΠΟΓΡΑΦΗ:	<table border="1"> <tr> <td> ΜΑΡΙΑ Σ. ΝΑΚΑ ΔΙΠΛΩΜΑΤΟΣ ΤΟΠΟΓΡΑΦΟΥ ΜΗΧΑΝΙΚΟΣ Α.Π.Θ. ΜΕΛΟΣ Τ.Ε.Ε. - ΑΡΧΙΤΕΚΤΟΝΙΚΟ ΕΡΓΕΙΟ 94616 ΜΑΚΕΔΟΝΙΑΣ 10 & Τ.Κ. 54006 ΠΛΟΥΤΩΝΟΣ ΑΦΜ. 0657860394 ΔΟΥ. ΤΡΙΚΑΛΩΝ </td> <td style="font-size: 2em; text-align: center;">1</td> </tr> </table>	ΜΑΡΙΑ Σ. ΝΑΚΑ ΔΙΠΛΩΜΑΤΟΣ ΤΟΠΟΓΡΑΦΟΥ ΜΗΧΑΝΙΚΟΣ Α.Π.Θ. ΜΕΛΟΣ Τ.Ε.Ε. - ΑΡΧΙΤΕΚΤΟΝΙΚΟ ΕΡΓΕΙΟ 94616 ΜΑΚΕΔΟΝΙΑΣ 10 & Τ.Κ. 54006 ΠΛΟΥΤΩΝΟΣ ΑΦΜ. 0657860394 ΔΟΥ. ΤΡΙΚΑΛΩΝ	1
ΜΑΡΙΑ Σ. ΝΑΚΑ ΔΙΠΛΩΜΑΤΟΣ ΤΟΠΟΓΡΑΦΟΥ ΜΗΧΑΝΙΚΟΣ Α.Π.Θ. ΜΕΛΟΣ Τ.Ε.Ε. - ΑΡΧΙΤΕΚΤΟΝΙΚΟ ΕΡΓΕΙΟ 94616 ΜΑΚΕΔΟΝΙΑΣ 10 & Τ.Κ. 54006 ΠΛΟΥΤΩΝΟΣ ΑΦΜ. 0657860394 ΔΟΥ. ΤΡΙΚΑΛΩΝ	1		
ΗΜΕΡΟΜΗΝΙΑ	ΙΟΥΛΙΟΣ 2016		
ΑΡΙΘΜΟΣ ΣΧΕΔΙΟΥ:			