

ΣΣΗ 651/77
 ρακάτω υπογεγραμμένος
 ΚΥΘΑΣ ΘΑΝΟΣ Α/Μ
 νω ότι το αγροτεμάχιο
 ττοιχεία(1.2.3... 20.21.1)
 η άρτιο και μη οικοδομήσιμο.
 Ο ΔΗΛΩΝ

2025/220665/1222/2016
 12/12/2016
 ΔΙΟΚΤΗΣΙΑ
 ΔΗΜΟΠΟΥΛΟΥ
 ΧΡΗΣΤΟΥ
 ΚΑΡΑΠΙΩΤΗ ΜΑΡΙΑΡΑ
 ΒΑΤΟΦΟΝΟ

Η παρούσα μελέτη είναι ολική και αφορά στην έκταση που περιγράφεται στο παραπάνω σχέδιο και περιλαμβάνει:

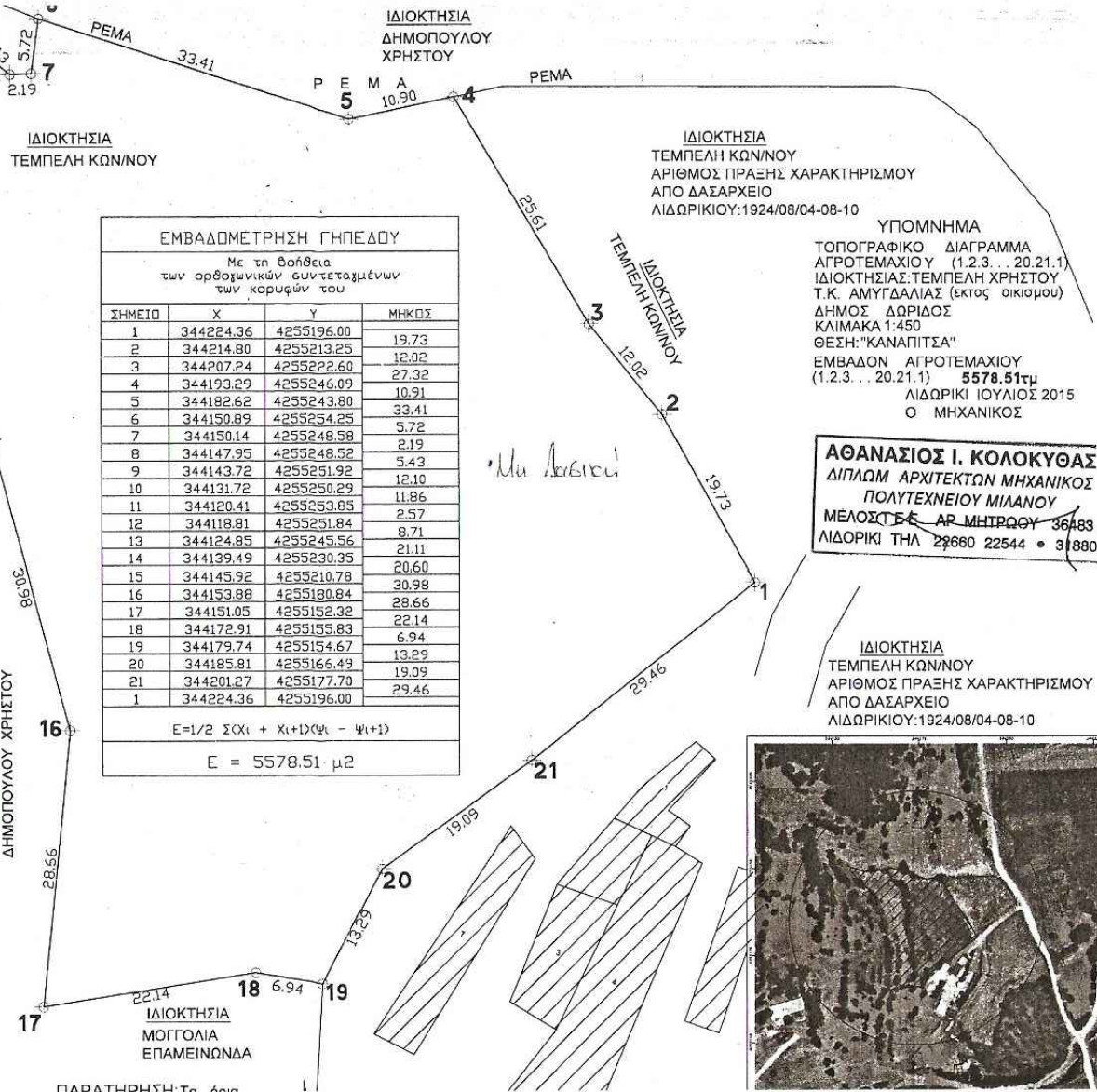
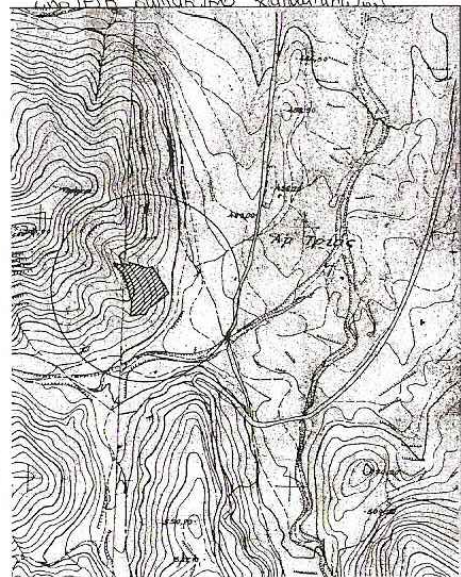

ΕΜΒΑΔΟΜΕΤΡΗΣΗ ΓΗΠΕΔΟΥ			
Με τη βοήθεια των ορθογωνικών συντεταγμένων των κορυφών του			
ΣΗΜΕΙΟ	X	Y	ΜΗΚΟΣ
1	344224.36	4255196.00	19.73
2	344214.80	4255213.25	12.02
3	344207.24	4255222.60	27.32
4	344193.29	4255246.09	10.91
5	344182.62	4255243.80	33.41
6	344150.89	4255254.25	5.72
7	344150.14	4255248.58	2.19
8	344147.95	4255248.52	5.43
9	344143.72	4255251.92	12.10
10	344131.72	4255250.29	11.86
11	344120.41	4255253.85	2.57
12	344118.81	4255251.84	8.71
13	344124.85	4255245.56	21.11
14	344139.49	4255230.35	20.60
15	344145.92	4255210.78	30.98
16	344153.88	4255180.84	28.66
17	344151.05	4255152.32	22.14
18	344172.91	4255153.83	6.94
19	344179.74	4255154.67	13.29
20	344185.81	4255166.49	19.09
21	344201.27	4255177.70	29.46
1	344224.36	4255196.00	29.46

$E = 1/2 \sum (X_i + X_{i+1})(Y_i - Y_{i+1})$
 $E = 5578.51 \mu^2$

ΑΘΑΝΑΣΙΟΣ Ι. ΚΟΛΟΚΥΘΑΣ
 ΔΙΠΛΩΜ ΑΡΧΙΤΕΚΤΩΝ ΜΗΧΑΝΙΚΟΣ
 ΠΟΛΥΤΕΧΝΕΙΟΥ ΜΙΛΑΝΟΥ
 ΜΕΛΟΣ Τ.Ε.Ε. ΑΡ. ΜΗΤΡΩΟΥ 36483
 ΛΙΔΟΡΙΚΗ ΤΗΛ 22680 22544 • 31880

