

Απόσπασμα χάρτη ΓΥΣ 1:50.000 φ.χ. "ΠΑΝΑΓΙΑ"

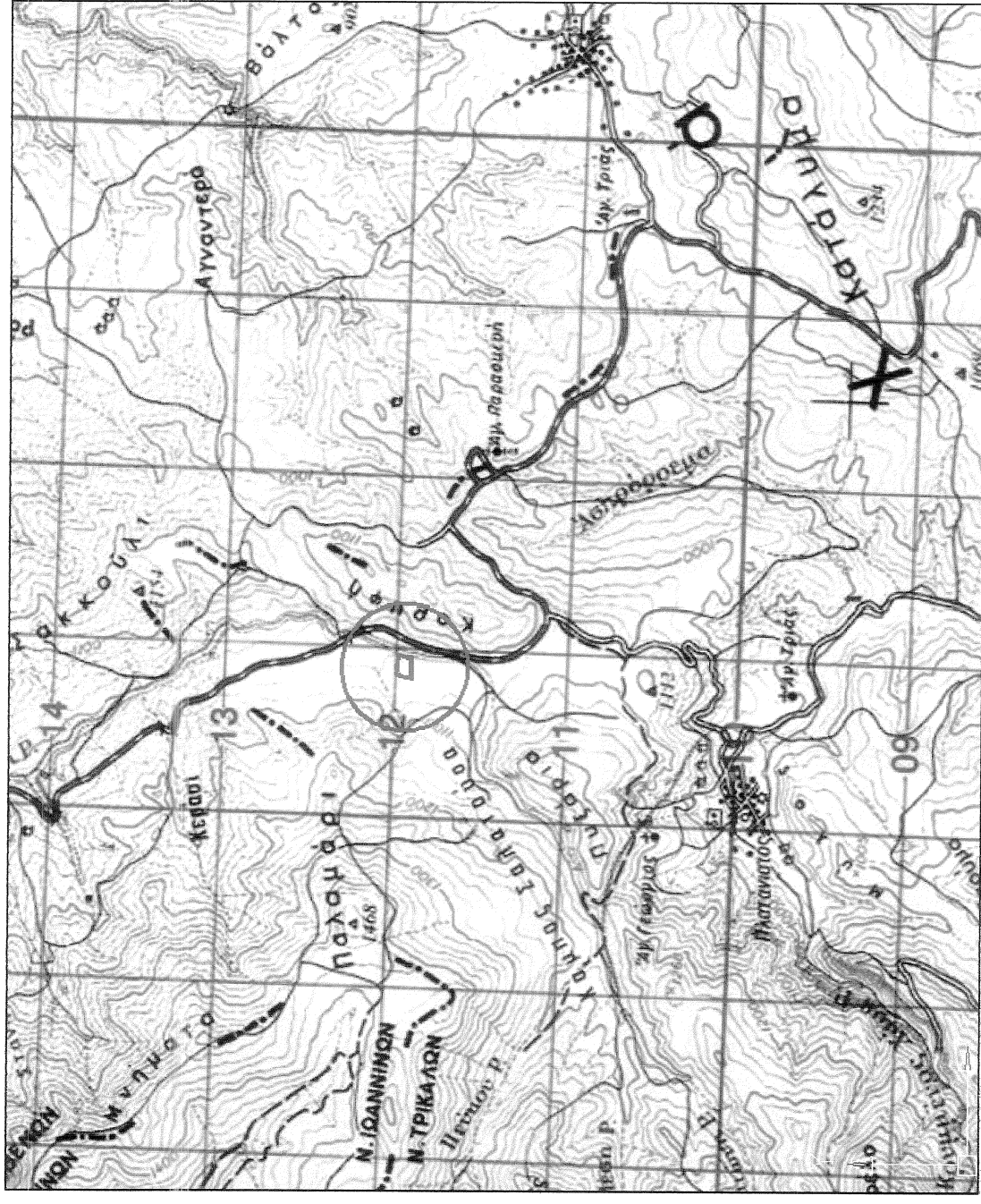

Απόσπασμα αεροφωτοχάρτη της "ΕΚΧΑ Α.Ε."



ΣΤΟΙΧΕΙΑ ΑΓΡΟΤΕΜΑΧΙΟΥ

Το αγροτεμάχιο ιδιοκτησίας Νικόλαου Μανούσης του Ιωάννη με στοιχεία Κ1,Κ2,Κ3,...,Κ13,Κ14,Κ1 έχει εμβαδόν Ε=10.106,00 τ.μ.

- 1). Ο πίνακας συντεταγμένων είναι στο προβολικό σύστημα ΕΓΣΑ 87
- 2). Η εξάρτηση πραγματοποιήθηκε με το σύστημα GPS κίνησης χρήση του Ελληνικού Συστήματος Εντοπισμού - ΗΕΡΟΣ

α/α	X	Y	D
K1	270130.97	4414824.17	6.80
K2	270124.68	4414821.59	26.92
K3	270097.89	4414818.90	26.62
K4	270071.34	4414820.88	65.49
K5	270005.86	4414822.36	29.80
K6	270011.78	4414851.57	39.49
K7	270019.68	4414890.27	30.09
K8	270040.97	4414911.53	23.70
K9	270064.34	4414907.59	28.63
K10	270092.86	4414905.06	51.92
K11	270144.53	4414899.96	5.34
K12	270142.19	4414895.16	28.16
K13	270133.69	4414868.31	20.29
K14	270131.02	4414848.20	24.02
K1	270130.97	4414824.17	24.02
Ε(Κ1-Κ2-Κ3,...,Κ14-Κ1)= 10106.00 m2			

ΔΗΛΩΣΗ ΥΠΟΠΟΙΗΣΗΣ ΟΡΙΩΝ

Ο παρακάτω υπογράφων ιδιοκτήτης Νικόλαος Μανούσης του Ιωάννη δηλώνω ότι είμαι κάτοχος του με τα παραπάνω στοιχεία αγροτεμαχίου. Τα όρια υποδείχθηκαν από εμένα και είναι υλοποιημένα ορθά.

Ο Ιδιοκτήτης

Νικόλαος Μανούσης

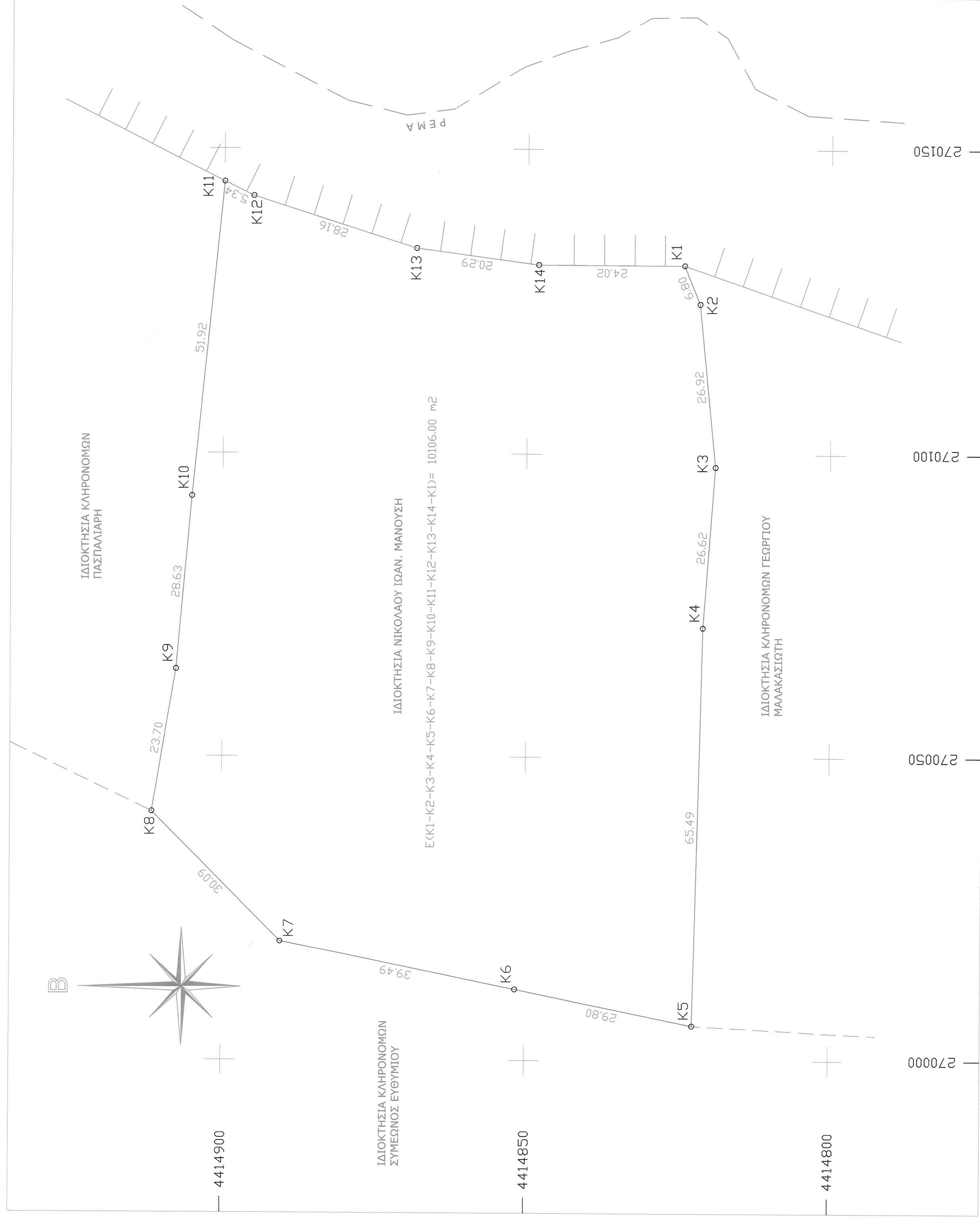

Συν 55132740374216
Κατάσταση... 6.12.16...
Ενεργητής της εταιρίας
ΠΙΣΤΙΔΗΣ ΖΑΧΑΡΟΠΟΥΛΟΣ
Δ.Λ.Σ.Σ.Λ.Ο.Υ.Σ

Το παρόν σχέδιο είναι στην απόφ. 6.12.16...
Κατάσταση... 6.12.16...
Ενεργητής της εταιρίας
ΠΙΣΤΙΔΗΣ ΖΑΧΑΡΟΠΟΥΛΟΣ
Δ.Λ.Σ.Σ.Λ.Ο.Υ.Σ

ΕΡΓΟΔΟΤΗΣ : ΝΙΚΟΛΑΟΣ ΙΩΑΝ. ΜΑΝΟΥΣΗΣ

ΕΡΓΟ : ΑΠΟΥΥΠΩΣΗ ΑΓΡΟΤΕΜΑΧΙΟΥ

ΘΕΣΗ ΕΡΓΟΥ : "ΠΑΡΛΙΑΝΤΖΑ" ΟΙΚ. ΠΑΛΑΤΙΣΤΟΥ
Τ.Κ. ΠΑΝΑΓΙΑΣ ΔΗΜΟΥ ΚΑΛΑΜΠΑΚΑΣ

ΜΕΛΕΤΗΤΗΣ : ΣΕΡΑΦΕΙΜ ΖΟΥΚΑΣ

ΘΕΜΑ ΣΧΕΛΙΟΥ : ΤΟΠΟΓΡΑΦΙΚΟ ΔΙΑΓΡΑΜΜΑ

ΚΛΙΜΑΚΑ ΣΧΕΛΙΟΥ : 1:500

ΣΦΡΑΓΙΔΑ - ΥΠΟΓΡΑΦΗ

ΖΟΥΚΑΣ Η.Λ.
ΑΡΧΙΤΕΚΤΟΝΟΣ ΚΑΙ ΤΟΠΟΓΡΑΦΟΣ
ΑΡΙΣΤΟΤΕΛΕΙΟΥ ΠΑΝΕΠΙΣΤΗΜΙΟΥ ΘΕΣΣΟΝΙΚΗΣ
ΜΕΛΟΣ Τ.Ε.Ε. ΑΡΧΙΤΕΚΤΟΝΩΝ
ΑΔΑΡΤΕΡΑ 674 362177
ΑΛΛΑΜΑΝΗ 6 - ΚΑΡΑΪΣΚΙ - Τ.Κ. 41100
ΑΦΜ. 1295168249

ΗΜΕΡΟΜΗΝΙΑ
ΑΥΓΟΥΣΤΟΣ 2016

ΑΡΙΘΜΟΣ ΣΧΕΛΙΟΥ
Τ1