

Ιδιοκτησία
Κοινοχρήτης Αρχίας

Δικαστικά Χαρτογραφική Έκταση Φράχτης

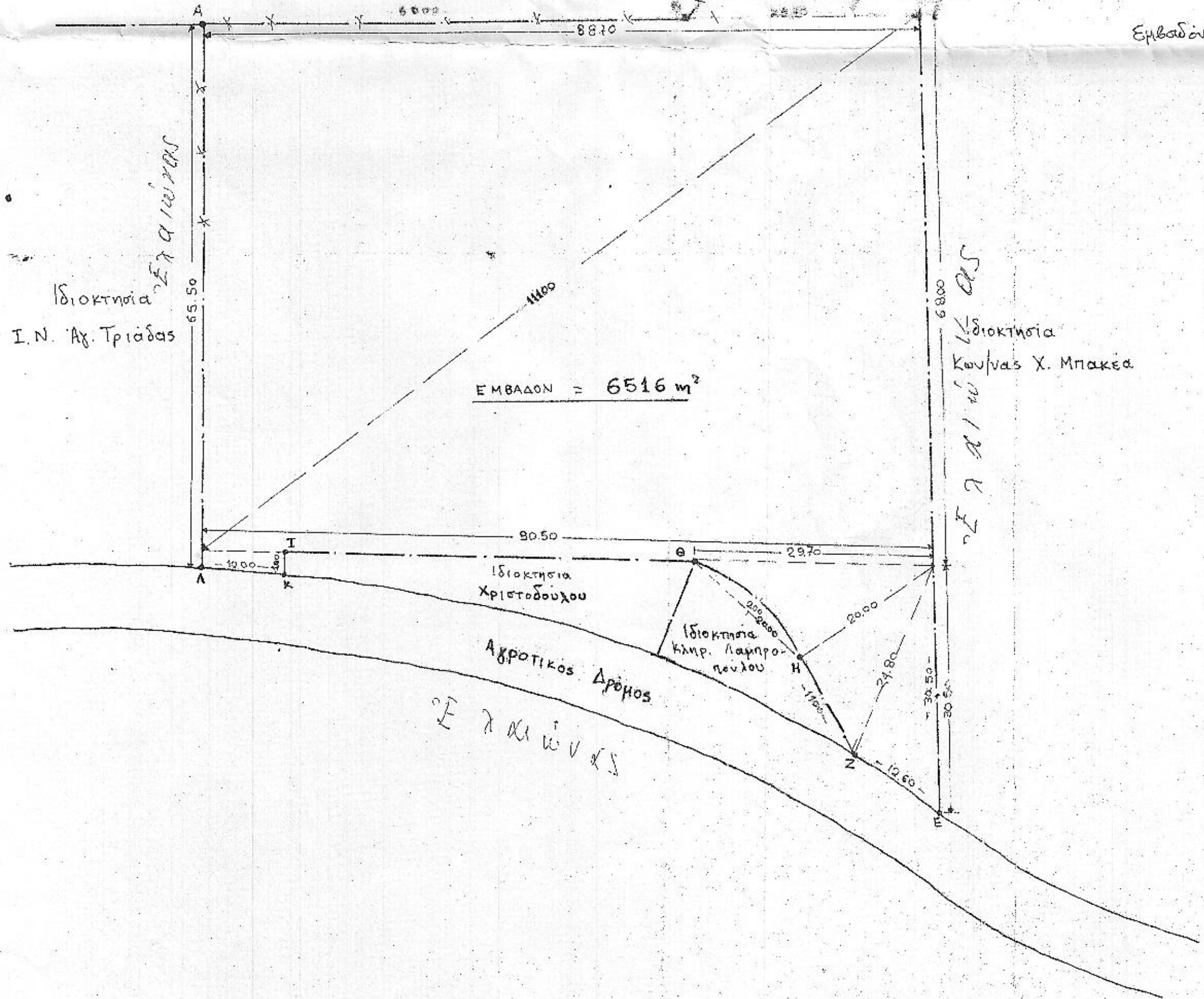

ΕΜΒΑΔΟΝ ΚΤΗΜΑΤΟΣ

$$\begin{aligned} & \sqrt{132.60 \times 67.10 \times 43.90 \times 21.60} = 2904.64 \text{ m}^2 \\ + & \sqrt{134.75 \times 23.75 \times 64.75 \times 44.25} = 3074.63 \text{ m}^2 \\ + & \frac{1}{2}(2600 + 2870) \times 3.50 = 95.73 \text{ m}^2 \\ + & \sqrt{34.85 \times 5.15 \times 14.85 \times 14.85} = 198.94 \text{ m}^2 \\ + & \sqrt{2790 \times 7.90 \times 16.90 \times 3.10} = 107.46 \text{ m}^2 \\ + & \sqrt{33.95 \times 9.15 \times 3.46 \times 21.35} = 151.27 \text{ m}^2 \\ & \text{Σύνολο} = 6516 \text{ m}^2 \end{aligned}$$

Εμβαδόν (ΑΒΓΔΕΖΗΘΙΚΛΑ) = Σύνολο = 6515.90m² ≈ 6516 m²

ΔΗΛΩΣΗ ΜΗΧΑΝΙΚΟΥ

Η έκταση με στοιχεία ΑΒΓΔΕΖΗΘΙΚΛΑ είναι αγροτεμάχιο Ιδιοκτησίας Φω και Μαρίας Κωνσταντίνου Μπακαράκη και βρίσκεται στη θέση "Αγ. Ιωάννης", Προνομίας Ναυπλίου. Έχει συνολικό εμβαδόν 6516 m² και συνορεύει γύρω όπως φαίνεται στο σχεδιάγραμμα. Δεν είναι κομμάτι μεγαλύτερης έκτασης των ιδίων Ιδιοκτητών. Είναι άρτια και οικοδομήσιμος. Τα όρια της Ιδιοκτησίας υπεδείχθησαν από τους Ιδιοκτήτες.

Ναυπλίου 8/1982

Ο ΜΗΧΑΝΙΚΟΣ

ΓΙΑΝΝΗΣ Α. ΚΟΥΦΑΝΤΑΚΗΣ
ΔΙΠΛΩΜΑΤΗΣ ΜΗΧΑΝΙΚΟΣ
ΕΠΙΧΕΙΡΗΣΙΑΚΟ ΚΑΤΑΣΤΗΡΙΑΚΟ
ΠΡΟΤΥΠΟ

ΑΓΡΟΤΕΜΑΧΙΟ ΙΔΙΟΚΤΗΣΙΑΣ ΝΑΥΠΛΙΟ ΑΥΓΟΥΣΤΟ 1982
ΦΡΕΤΣΙΝΗΣ ΚΑΙ ΜΑΡΙΑΣ ΚΩΝΣΤΑΝΤΙΝΟΥ ΜΠΑΚΑΡΑΚΗ
ΣΤΗ ΘΕΣΗ "ΑΓ. ΙΩΑΝΝΗΣ-ΠΡΟΝΟΜΙΑΣ-ΝΑΥΠΛΙΟΥ" Ο ΜΗΧΑΝΙΚΟΣ

ΣΧΕΔΙΟ	ΤΟΠΟΓΡΑΦΙΚΟ ΔΙΑΓΡΑΜΜΑ	ΓΙΑ ΔΗΛΩΣΗ ΜΗΧΑΝΙΚΟΥ ΕΠΙΧΕΙΡΗΣΙΑΚΟ ΚΑΤΑΣΤΗΡΙΑΚΟ ΠΡΟΤΥΠΟ
ΚΛΙΜΑΚΑ	1:500	

Το παρόν σχέδιο αναπόδεικτο
Α ΣΤ. 11-10-82
... 11 Οκτωβρίου 1982
Ο Υπογράφων

Δημήτριος Β. Παπαδόπουλος

Το παρόν σχέδιο αναπόδεικτο
Α ΣΤ. 3564/11-10-82
... 11 Οκτωβρίου 1982
Ο Υπογράφων

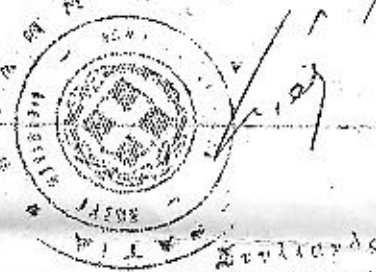

Συλλογός με 20 βαθμίδες

