

ΤΕΧΝΙΚΟ ΥΓΡΑΦΕΙΟ
Κουλογιαννης Γιωργος • Πολιτικός μηχανικός Τ.Ε.
Λυσσανδρου 64 • Σπαρτη • 2731027372
 Κιν. 6978102458 - fax 2731024022 • gkiologiannis@yahoo.gr

Τοπογραφικό διαγραμμα
 ιδιοκτησίας (ΑΒΓΛΕΖΗΘΙΚΑΜΝΕΟΠΡΣΤΥΦΧΑ) στη θέση
 "Μπα.πσαρικά" εν μερει εκτος οριων οικισμων και
 εν μερει εντος του οικισμου Αρκασαδες της Τ.Κ.
 Ξηροκαμπιου του Δ. Σπαρτης

ιδιοκτησια: Λυμπεροπουλου Κωνσταντίνου
υπομνημα

εμβαδον: ΕΒΓΛΕΖΗΘΙΚΑΜΝΕΟΠΡΣΤΥΦΧΑ = 2.415,21 m²

οροι δομησις
 εκτος οικισμου Π.Δ. 24-4-85 (ΦΕΚ 270 Δ' / 31-5-85)
 συστημα δομησις: ελενθηρη τοποθεση κτηριου
 αρτυτητα (π/β/ε): 25 / - / 4000
 αρτυτητα (π/β/ε): - / - / 4000 (κατα παρεκκλιση απο 17-10-1978 απο 31-5-1985)
 μεγαλυτη καλυψη: 10 %
 μεγαλυτο υψος: 7,50 m + 1,20 m για σπηγη
 μεγαλυτη δομησις: 200,00 m²

παρατηρησεις
 τιτλοι ιδιοκτησις δεν μου υποδειχθηκαν
 κλιμακα: 1:400 αρ. σχεδιου
 ημερ/νια: Μαΐος '16 **025**

ΑΛΗΩΣΗ ΙΔΙΟΚΤΗΤΗ (Ν.4030/2011)
 Ο κάτωθι υπογεγραμμένος Λυμπεροπουλος Κωνσταντίνος δηλώνω ότι:
 α) τα όρια : ο γεωτεμαχίου με στοιγεία "ΑΒΓΛΕΖΗΘΙΚΑΜΝΕΟΠΡΣΤΥΦΧΑ", που βρίσκεται στον οικισμο Αρκασαδες της Τ.Κ. Ξηροκαμπιου του Δήμου Σπαρτης, υποδειχθηκαν από εμένα και β) ευθυνομει, για την ακριβεια των δηλωμένων, οριων του γεωτεμαχίου ΥΠΟΓΡΑΦΗ

Ο ΜΗΧΑΝΙΚΟΣ
 ΓΕΩΡΓΙΟΣ ΑΘΑΝ. ΚΟΥΛΟΓΙΑΝΝΗΣ
 ΠΟΛ.ΜΗΧΑΝΙΚΟΣ Τ.Ε. - Ε.Δ.Ε.
 ΜΕΛΟΣ ΕΞ ΕΤ.Μ. ΑΡΧΙΤΕΚΤΟΝΩΝ ΣΠΑΡΤΗΣ
 ΔΩΜ.10423769 ΑΥΤΟΣΤΑΤΗΣ
 ΔΥΣΣΑΝΔΡΟΥ 64 - ΣΠΑΡΤΗ
 ΤΗΛ:27310.27372 ΚΙΝ:6978002458

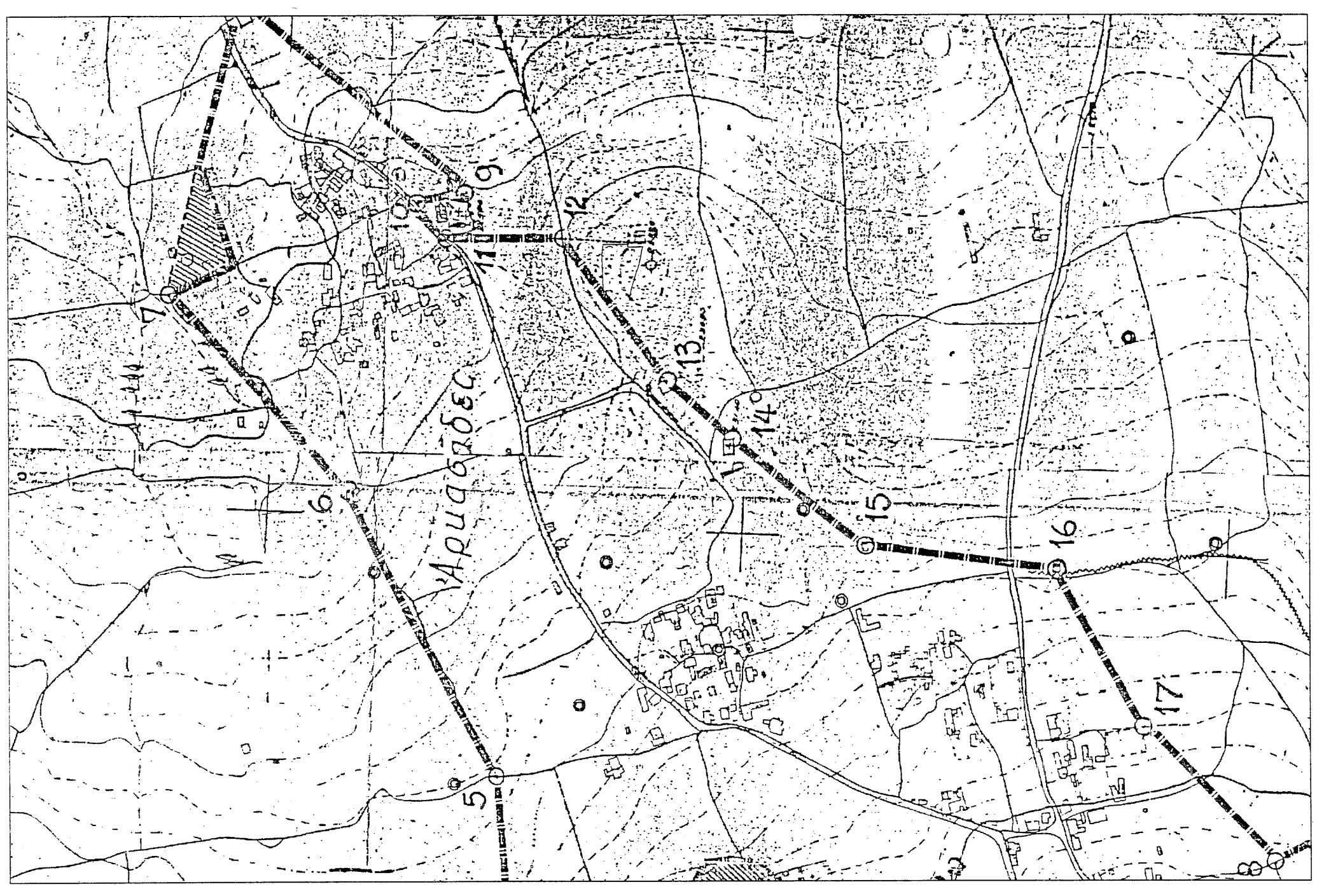

ΑΠΟΣΤΑΣΜΑ: ΑΡΤΗ 1:5000 ΤΗΣ Γ.Υ.Σ.

Η εξέταση από το ΕΓΣΑ 87 πραγματοποιήθηκε με παρατηρήσεις που διεξήχθησαν την 17.05.2016 και στο χρονικό διάστημα από 09:00 έως 11:00 κάνοντας χρήση του Σταθμού Αναφοράς Σπάρτης του ιδιωτικού δικτύου URANUS της Εταιρείας TREE COMPANY CO ΑΕΒΕ με συντεταγμένες (360276.679, 4104574.874)
 Η αποτύπωση έγινε με την μέθοδο της Κινηματικής Μέτρησης Πραγματικού Χρόνου (RTK) και χρησιμοποιήθηκε ο Γεωδατικός GNSS Δέκτης GRS1-N της TOPCON με Serial Number 594-02093 με ακρίβειες μέτρησης οριζοντιογραφικά: 10mm+1,0ppm και υψομετρικά 15mm+1,0ppm

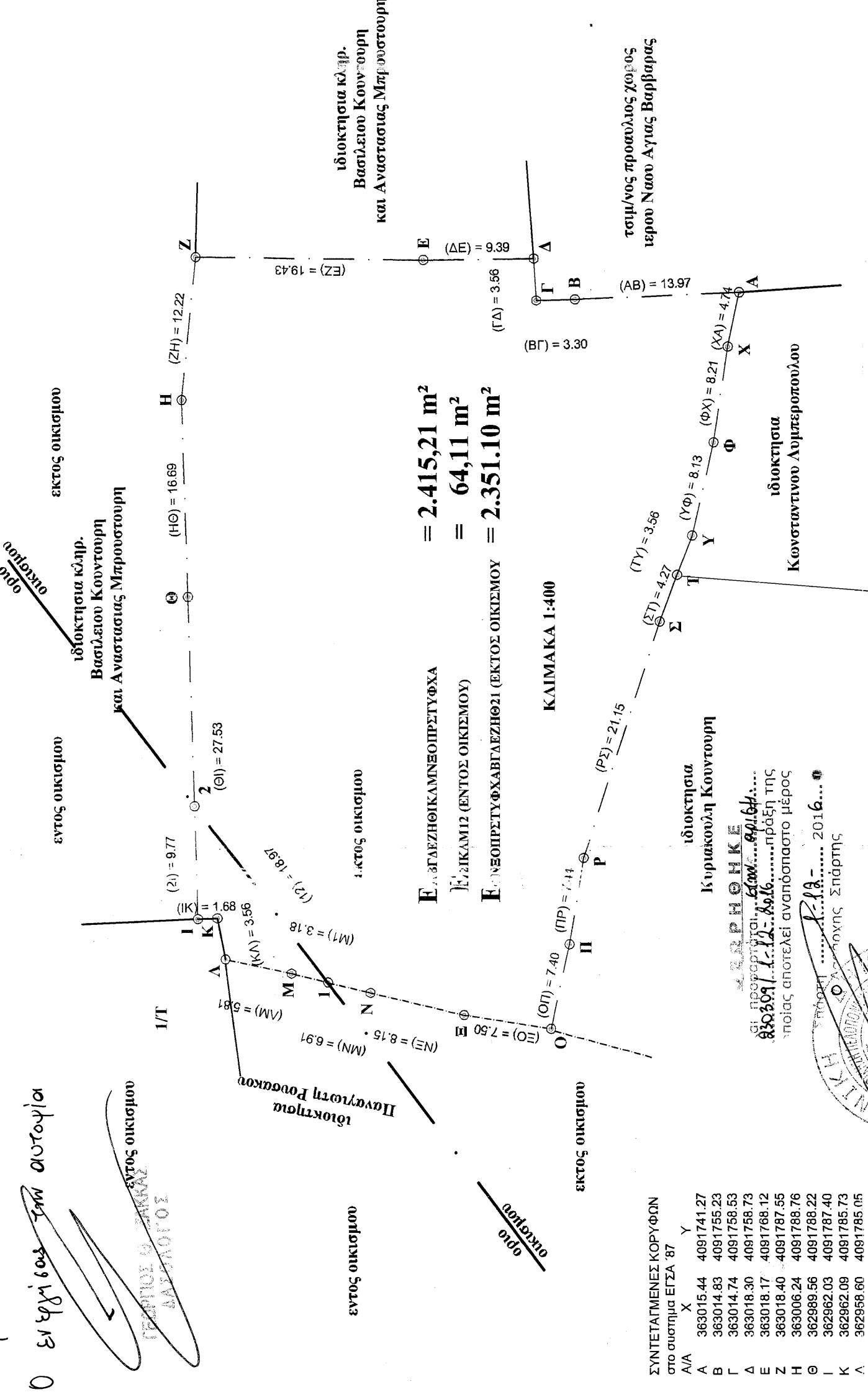

ΑΛΗΩΣΗ Ν. 651 / 77
 Δηλώνω σύμφωνα με το νόμο ότι το γηπέδο με στοιχεία "ΑΒΓΛΕΖΗΘΙΚΑΜΝ ΕΟΠΡΣΤΥΦΧΑ", που βρίσκεται στη θέση Μπαλταπαρκα εν μερει εκτος οριων και εν μερει εντος οικισμου Αρκασαδες της Τ.Κ. Ξηροκαμπιου του Δ. Σπαρτης ότι:
 1) το γηπέδο είναι μη αρτο και μη οικοδομησιμο
 2) εντος αυτού δεν διεργονται αναερεις γραμμεις υψηλης τασης της Δ.Γ. Η.
 3) εντος αυτού η σε αποσταση μικροτερη του 20m, απο αυτο δεν διεργ:ται ρεμα
 4) δεν υπατειται στις διαταξεις του Ν. 1337/83 περι εισφορας σε γη και σε χρεμια

οροι δομησις Ξηροκαμπιου Δήμου Σπαρτης
 Π.Δ. 24-4-85 (ΦΕΚ 181 Δ' / 3-5-85) όπως τροποθηκε με το Π.Δ. 14-2-87 (ΦΕΚ 133 Α' / 23-2-87) αναφοση νομαρχου Λακωνιας ΙΙ - 1161 / 23-5-88 (ΦΕΚ 684 Α' / 27-9-88)
 συστημα δομησις: ελενθηρη τοποθεση κτηριου
 μεγαλυτο υψος: 7,50 m + 2,00 m για σπηγη
 μεγαλυτη καλυψη: 60%
 συντελεστης δομησις: 240 m²
 Σπαρτη 89-11-2016
 Ο υπαξιωματικος του ατυπιου
 ΓΕΩΡΓΙΟΣ ΑΘΑΝ. ΚΟΥΛΟΓΙΑΝΝΗΣ

ΕΒΓΛΕΖΗΘΙΚΑΜΝΕΟΠΡΣΤΥΦΧΑ
 ΕΞΟΙΚΙΣΜΟΥ
 ΚΛΙΜΑΚΑ 1:400

ιδιοκτησια κ.β.ρ. Βασίλειου Κουντουρη και Αναστασιας Μιχ. Φουστουρη
 εκτος οικισμου
 εντος οικισμου
 ιδιοκτησια κ.β.ρ. Βασίλειου Κουντουρη και Αναστασιας Μιχ. Φουστουρη
 εντος οικισμου
 εκτος οικισμου
 Κωνσταντίνου Λυμπεροπουλου
 ιδιοκτησια Κωνσταντίνου Κουντουρη
 εντος οικισμου
 εκτος οικισμου
 Κωνσταντίνου Λυμπεροπουλου
 εντος οικισμου
 εκτος οικισμου

ΣΥΝΤΕΤΑΓΜΕΝΕΣ ΚΟΡΥΦΩΝ
 Στο συστημα ΕΓΣΑ 87

Α	363015.44	4091741.27
Β	363014.83	4091755.23
Γ	363014.74	4091758.53
Δ	363018.30	4091758.73
Ε	363018.37	4091768.12
Ζ	363018.40	4091787.55
Η	363008.24	4091768.76
Θ	362989.56	4091768.22
Ι	362962.03	4091767.40
Κ	362958.60	4091765.73
Λ	362957.40	4091765.05
Μ	362955.76	4091772.46
Ν	362953.89	4091764.72
Ξ	362952.74	4091757.51
Ο	362959.87	4091755.74
Π	362967.31	4091755.55
Ρ	362967.44	4091748.05
Σ	362991.43	4091746.55
Τ	362994.77	4091745.30
Υ	363002.69	4091743.47
Φ	363010.80	4091742.25

Το παρόν τοπογραφικό συνοδεύεται από τις 01/06/2016 βεβαίωση σύμφωνα με την παρ. 1α του άρθρου 3 του Ν. 4178/2013 με μοναδικό αριθμό CS9A50BBH:07C094
 ΓΕΩΡΓΙΟΣ ΑΘΑΝ. ΚΟΥΛΟΓΙΑΝΝΗΣ
 ΕΛΛΗΝΙΚΗ ΔΗΜΟΚΡΑΤΙΑ
 ΤΕΧΝΟΛΟΓΙΚΟ ΠΑΝΕΠΙΣΤΗΜΙΟ ΣΠΑΡΤΗΣ