

ΤΕΧΝΙΚΟ ΓΡΑΦΕΙΟ
Κουλογιάννης Γιώργος • Πολιτικός Μηχανικός Τ.Ε.
Λυσσαύδρου 64 • Σπαρτη • 2731027372
Κιν. 6978102458 - fax 2731024022 • gkologianis@yahoo.gr

Τοπογραφικό διαγράμμα
 ιδιοκτησίας (ΑΒΓΔΕΖΗΘΙΚΛΜΝΟΠΡΑ) στη θέση
 "Μπαλταρικά" εκτός ορίων οικισμών Αρκασάδες
 της Τ.Κ. Επροκαμπίου του Δ. Σπαρτης

ιδιοκτησία: Δημητροπούλου Κωνσταντίνου

υπομνημα

εμβαδόν: ΕΛΒΓΔΕΖΗΘΙΚΛΜΝΟΠΡΑ = 2.420,68 m²

οροι δόμησις
 εκτός οικισμού
 Π.Δ. 24-5-85 (ΦΕΚ 270 Α' / 31-5-85)
 συστημα δόμησης: ελεύθερη κατασκευή κτίριου
 αρτοσιτία (π/β/ε): 25 / - / 4000
 αρτοσιτία (π/β/ε): - / - / 4000 (κατά παραγωγή από
 17-10-1978 έως 31-5-1985)
 μέγιστη κάλυψη: 10 %
 μέγιστο ύψος: 7,50 m + 1,20 m για σπηλι
 μέγιστη δόμηση: 200,00 m²

παρτησεις

τιτλοι ιδιοκτησις δεν μου υποδειχθηκαν

κλιμακα: 1:400
 ημερ/νια: Μαΐος '16
 αρ. σχεδίου
024

ΔΗΛΩΣΗ ΔΙΟΚΤΗΤΗ (Ν.4030/2011)

ο κ/τθθι υπογεγραμμένος
 Δημητροπούλου Κωνσταντίνος δηλώνω
 ότι:

α) τα όρια του γεωτεμαχίου με στοιχεία
 "ΑΒΓΔΕΖΗΘΙΚΛΜΝΟΠΡΑ", που
 βρίσκεται στον οικισμό Αρκασάδες της
 Τ.Κ. Επροκαμπίου του Δήμου Σπαρτης,
 υποδείχθηκαν από εμένα και
 β) ευθύνονται για την ακρίβεια των
 δηλούμενων ορίων του γεωτεμαχίου
 ΥΠΟΓΡΑΦΗ

ΟΜΗΧΑΝΙΚΟΣ

ΓΕΩΡΓΙΟΣ ΑΘΑΝ. ΚΟΥΛΟΓΙΑΝΝΗΣ
 ΠΟΛΙΤΙΚΟΣ ΜΗΧΑΝΙΚΟΣ Τ.Ε. - Ε.Δ.Ε.
 ΑΦΜ: 10427769 ΔΟΥ: ΣΠΑΡΤΗΣ
 ΛΥΣΣΑΥΔΡΟΥ 64 - ΣΠΑΡΤΗ
 ΤΗΛ: 27310 27372 ΚΙΝ: 6978102458

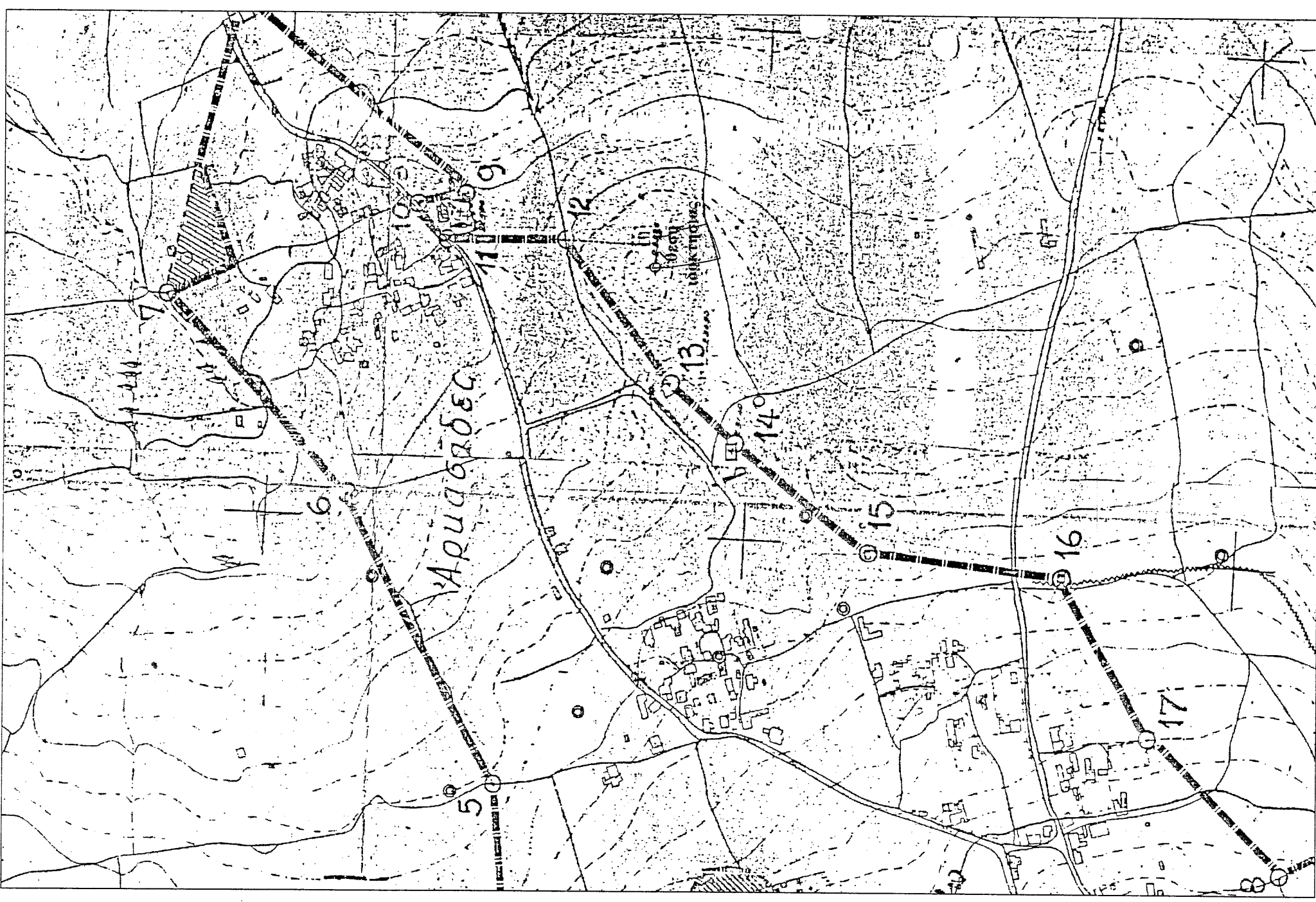

ΑΠΟΣΠΑΣΜΑ ΧΑΡΤΗΣ 1:5000 ΤΗΣ Γ.Υ.Σ.

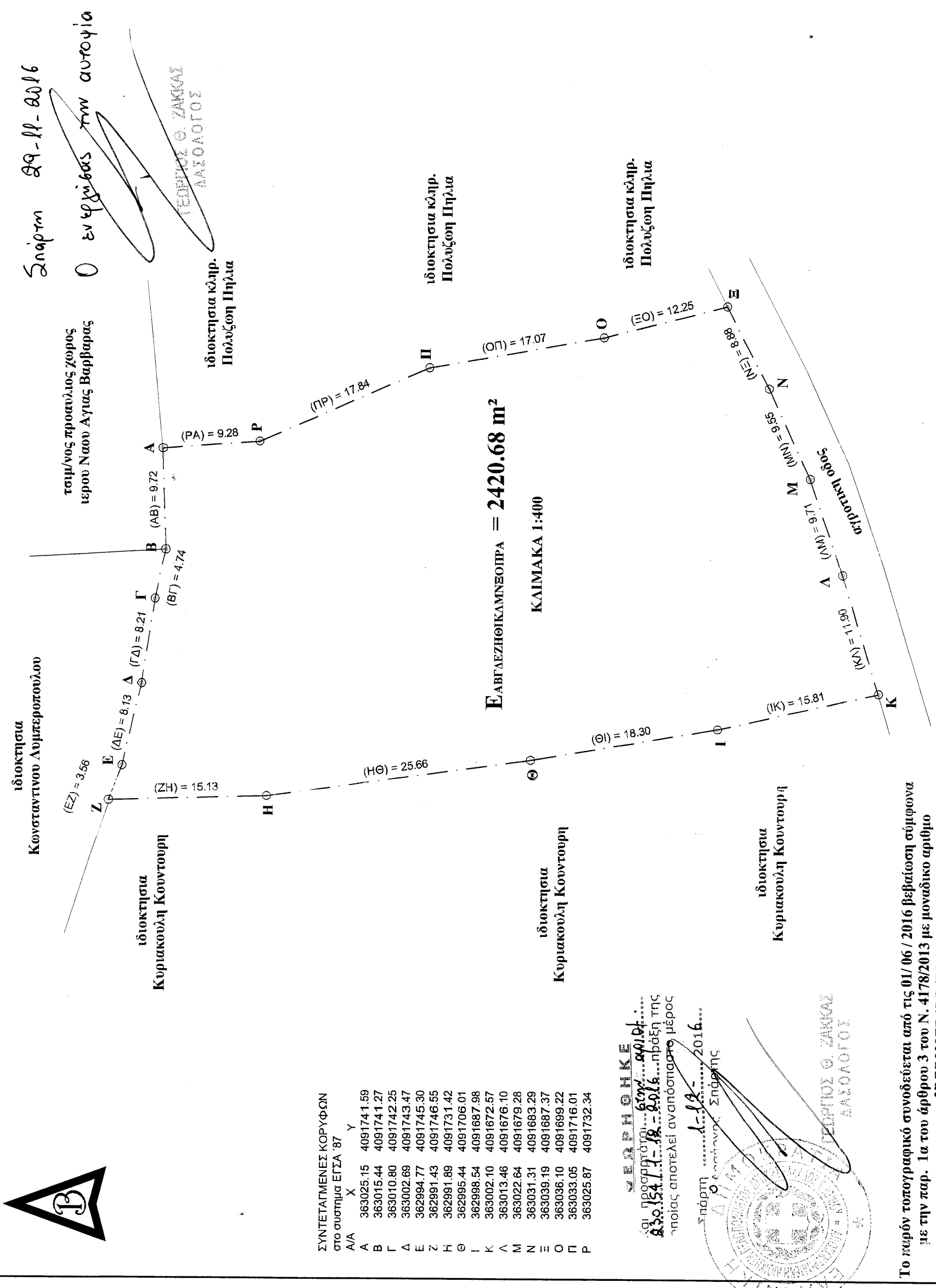

Η εξόρυξη από το ΕΓΣΑ 87 πραγματοποιήθηκε με παρατηρήσεις που διεξήχθησαν την 20.03.2016 και στο χρονικό διάστημα από 09:00 έως 11:00 κάνοντας χρήση του Σταθμού Αναφοράς Σπίτης του ιδιωτικού δικτύου URANUS της Εταιρείας TREE COMPANY CO ΑΕΒΕ με συντεταγμένες (360276,679, 4104574,874)

Η αποτύπωση έγινε με την μέθοδο της Κινηματικής Μέτρησης Πραγματικού Χρόνου (RTK) και χρησιμοποιήθηκε ο Γεωδαιτικός GNSS Δέκτης GRS1-N της TOPCON με Serial Number F94-02093 με ακρίβειες μέτρησης οριζοντιογραφικά: 10mm+1,0ppm και υψομετρικά 15mm+1,0ppm

Κωνσταντίνου Δημητροπούλου

Κυριακούλη Κουγτούρη

Κυριακούλη Κουγτούρη

Κυριακούλη Κουγτούρη

Κυριακούλη Κουγτούρη

Κυριακούλη Κουγτούρη

Κυριακούλη Κουγτούρη

Κυριακούλη Κουγτούρη

Κυριακούλη Κουγτούρη

Κυριακούλη Κουγτούρη

Κυριακούλη Κουγτούρη

Κυριακούλη Κουγτούρη

Κυριακούλη Κουγτούρη

Κυριακούλη Κουγτούρη

Κυριακούλη Κουγτούρη

Κυριακούλη Κουγτούρη

Κυριακούλη Κουγτούρη

Κυριακούλη Κουγτούρη

Κυριακούλη Κουγτούρη

Κυριακούλη Κουγτούρη

Κυριακούλη Κουγτούρη

Κυριακούλη Κουγτούρη

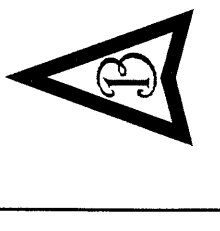

ΣΥΝΤΕΤΑΓΜΕΝΕΣ ΚΟΡΥΦΩΝ
 στο σύστημα ΕΓΣΑ 87

Α/Α	X	Y
A	363025.15	4091741.59
B	363015.44	4091741.27
Γ	363010.80	4091742.25
Δ	363002.69	4091743.47
Ε	362994.77	4091745.30
Ζ	362991.43	4091746.55
Η	362991.89	4091731.42
Θ	362995.44	4091706.01
Ι	362998.54	4091697.68
Κ	363002.10	4091672.67
Λ	363013.46	4091676.10
Μ	363022.64	4091679.26
Ν	363031.31	4091683.29
Ξ	363039.19	4091687.37
Ο	363036.10	4091699.22
Π	363033.05	4091716.01
Ρ	363025.87	4091732.34

ΣΠΑΡΤΗ 2016
 ΟΜΗΧΑΝΙΚΟΣ
 ΓΕΩΡΓΙΟΣ ΑΘΑΝ. ΚΟΥΛΟΓΙΑΝΝΗΣ

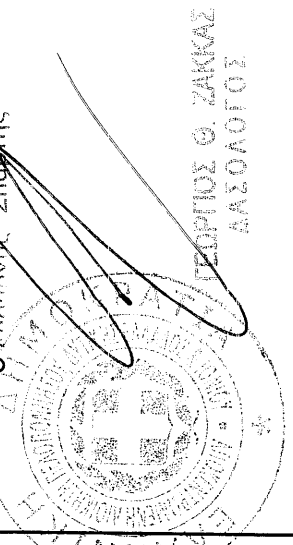

Το παρόν τοπογραφικό συνοδεύεται από τις 01/06/2016 βεβαίωση σύμφωνια με την παρ. 1α του άρθρου 3 του Ν. 4178/2013 με μοναδικό αριθμό 3DBB039FD4DB6E6E

ΔΗΛΩΣΗ Ν. 651/77

Δηλώνω σύμφωνα με το νόμο ότι το γηπέδο με στοιχεία "ΑΒΓΔΕΖΗΘΙΚΛΜΝΟΠΡΑ", που βρίσκεται στη θέση "Μπαλταρικά" εκτός ορίων οικισμών Αρκασάδες της Τ.Κ. Επροκαμπίου του Δ. Σπαρτης ότι:
 1) το γηπέδο είναι μη αρτοποιημένο και μη οικοδομημένο
 2) εντός αυτού δεν διαρρηγνται ενσέρεις γραμμές υψηλής τάσης της Δ.Ε.Η.
 3) εντός αυτού δεν υπάρχουν μικρότερη του 20m, από αυτό δεν διερχεται ρεμα
 4) δεν υπάρχει στις διατάξεις του Ν. 1337/83 περί απαφώρας σε γη και σε ζήμια