

ΕΓΧΕΙΡΙΔΙΟ ΤΟΥ ΔΙΑΧΕΙΡΙΣΤΗ ΤΗΣ
 ΕΠΙΧΕΙΡΗΣΗΣ
 Α.Β.Γ.Α.Α.
 ΟΡΘΟΓΩΝΙΑ ΕΠΙΠΕΔΗ
 ΑΥΤΟΜΑΤΟΜΑΤΟΣ ΤΕΛΟΣ Δ.Δ.
 ΑΥΤΟΜΑΤΟΜΑΤΟΣ ΤΕΛΟΣ Δ.Δ.
 ΤΟΝ ΕΠΙΧΕΙΡΙΣΤΗΝ ΤΗΣ ΕΠΙΧΕΙΡΗΣΗΣ
 ΗΜΕΡΟΜΗΝΙΑ: 16-19-2016
 Ο ΔΙΑΧΕΙΡΙΣΤΗΣ
 ΑΥΤΟΜΑΤΟΜΑΤΟΣ ΤΕΛΟΣ Δ.Δ.

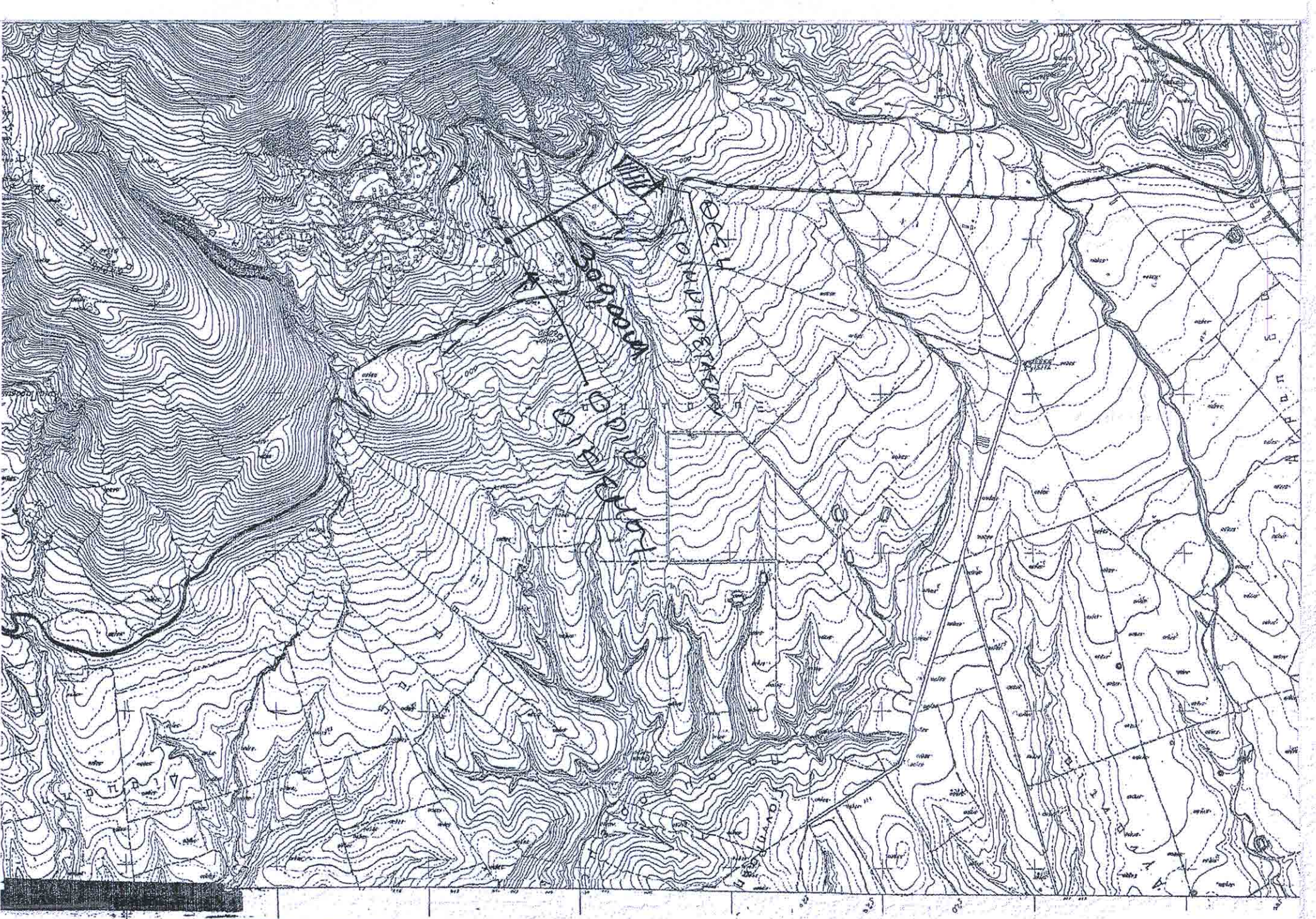

ΣΥΝΤΕΤΑΓΜΕΝΕΣ ΚΟΡΥΦΩΝ ΚΑΤΑ ΕΙΣΤΑ '87

A/A	X	Y
A	360562,88	4320923,34
B	360542,24	4320963,29
Γ	360504,41	4320953,51
Δ	360523,72	4320905,62

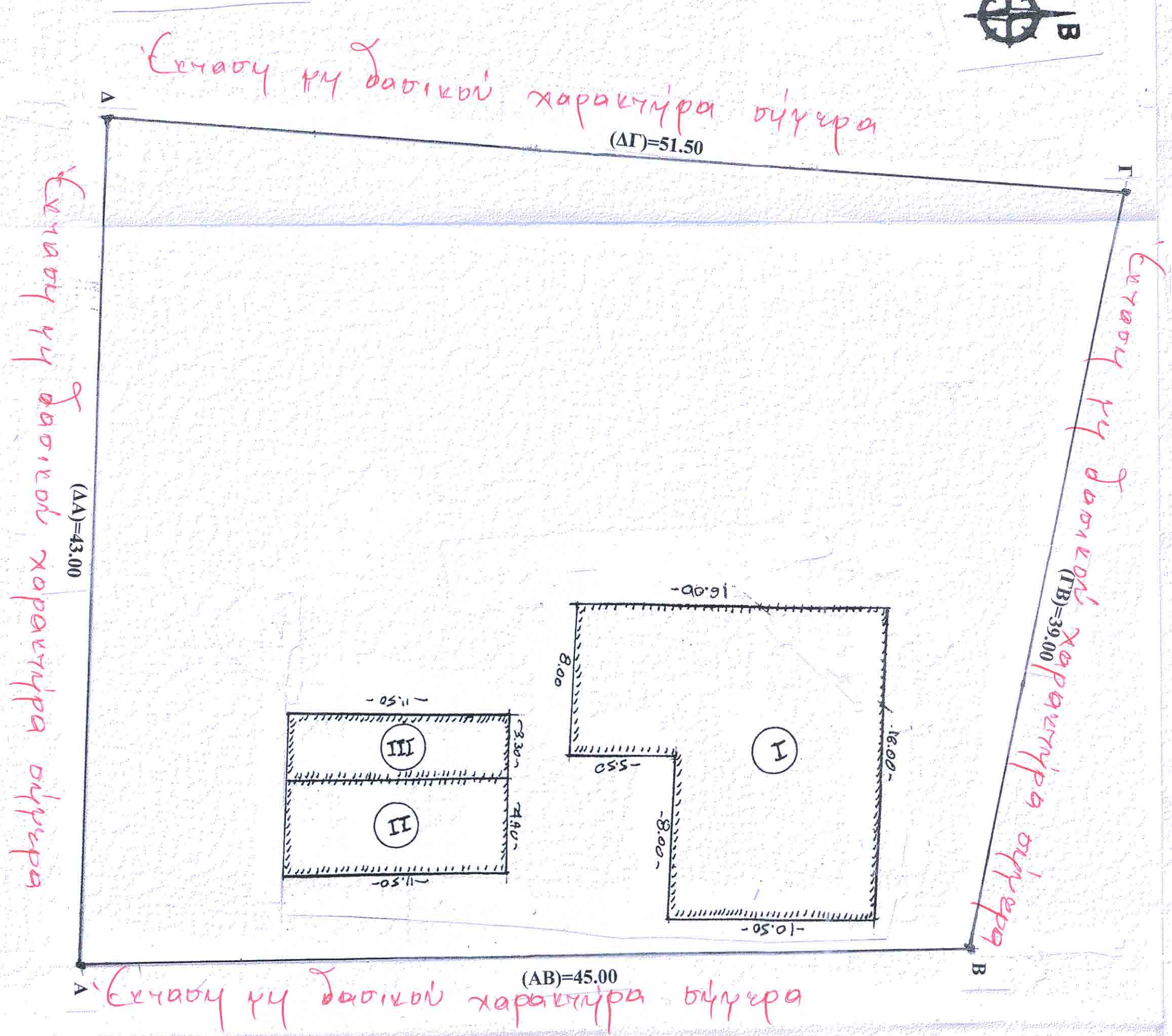

ΑΠΟΣΠΑΣΜΑ



Επιβάθμιση: 1955,79 TL

Στοιχείο:	X	Y
A/A	360562,88	4320923,34
0	360542,24	4320963,29
1	360504,41	4320953,51
2	360523,72	4320905,62
3	360562,35	4320923,61

http://gis.ktimaroc.gr/wms/kdtasemap/Αποσπασμα.aspx

ΤΟΠΟΓΡΑΦΙΚΟ ΔΙΑΓΡΑΜΜΑ ΕΚΤΑΣΕΩΣ

ΠΛΑΙΣΙΟΚΑΤΑΣΤΑΣΗ ΠΟΙΜΝΙΟΣΤΑΣΙΟΥ ΙΔΙΟΚΤΗΣΙΑΣ
 ΣΥΤΟΥΝΑ ΝΙΚΟΛΑΟΥ

ΘΕΣΗ: «ΑΓΙΟΣ ΝΙΚΟΛΑΟΣ» ΤΟΠΙΚΗ ΚΟΙΝΟΤΗΤΑ ΠΑΛΛΑΜΑ
 ΔΗΜΟΥ ΔΟΜΟΚΟΥ

ΚΑΙΜΑΚΑ :1:200

ΥΠΟΜΝΗΜΑ

ΕΜΒΑΔΟΝ ΕΚΤΑΣΕΩΣ ΜΕ ΣΤΟΙΧΕΙΑ : (Α, Β,Γ,Δ-Α) = 1955,79Μ²

ΠΙΝΑΚΑΣ ΕΜΒΑΔΟΝ ΕΚΚΑΤΑΣΤΑΣΕΩΝ ΕΝΤΟΣ ΕΚΤΑΣΕΩΣ ΠΟΙΜΝΙΟΣΤΑΣΙΟΥ

A/A	ΕΚΚΑΤΑΣΤΑΣΗ	ΣΤΟΙΧΕΙΑ ΕΚΚΑΤΑΣΤΑΣΗΣ	ΕΜΒΑΔΟΝ
1	I		212,00Μ ²
2	II		54,05Μ ²
3	III		37,95Μ ²
		ΣΥΝΟΛΟ	304,00Μ ²

Ο ΜΗΧΑΝΙΚΟΣ

ΔΗΜΗΤΡΙΟΣ ΣΑΡΕΙΟΣ
 ΔΙΠΛ. ΠΟΛ. ΜΗΧΑΝΙΚΟΣ Δ.Π.Θ
 ΜΕΛΟΣ Τ.Ε.Ε. ΕΠΙΧΕΙΡΗΣΙΑΚΗΣ
 ΖΩΝΗΣ ΟΚΤΩΒΡΙΟΥ 1974
 Φ.Μ. 04674005