

Απόσταση Φύλλου Χάρτη Γ.Υ.Σ., Κλίμακας 1:50.000
(Όνομα Φ.Χ.: "Ασωνίων", αρ. Φ.Χ.: 190)

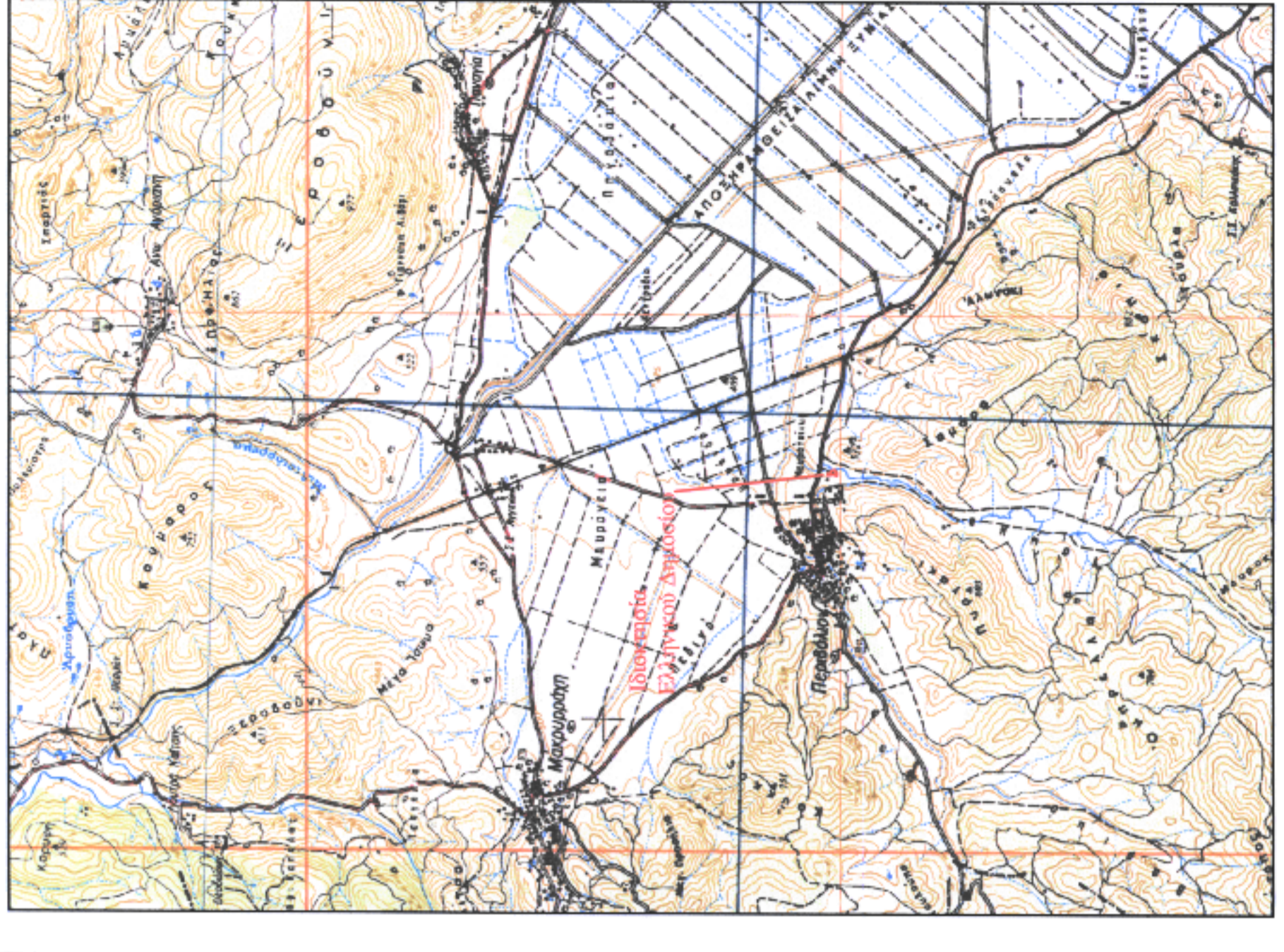

Απόσταση Τοπογραφικού Διαγράμματος Γ.Υ.Σ., κλίμακας 1:5.000

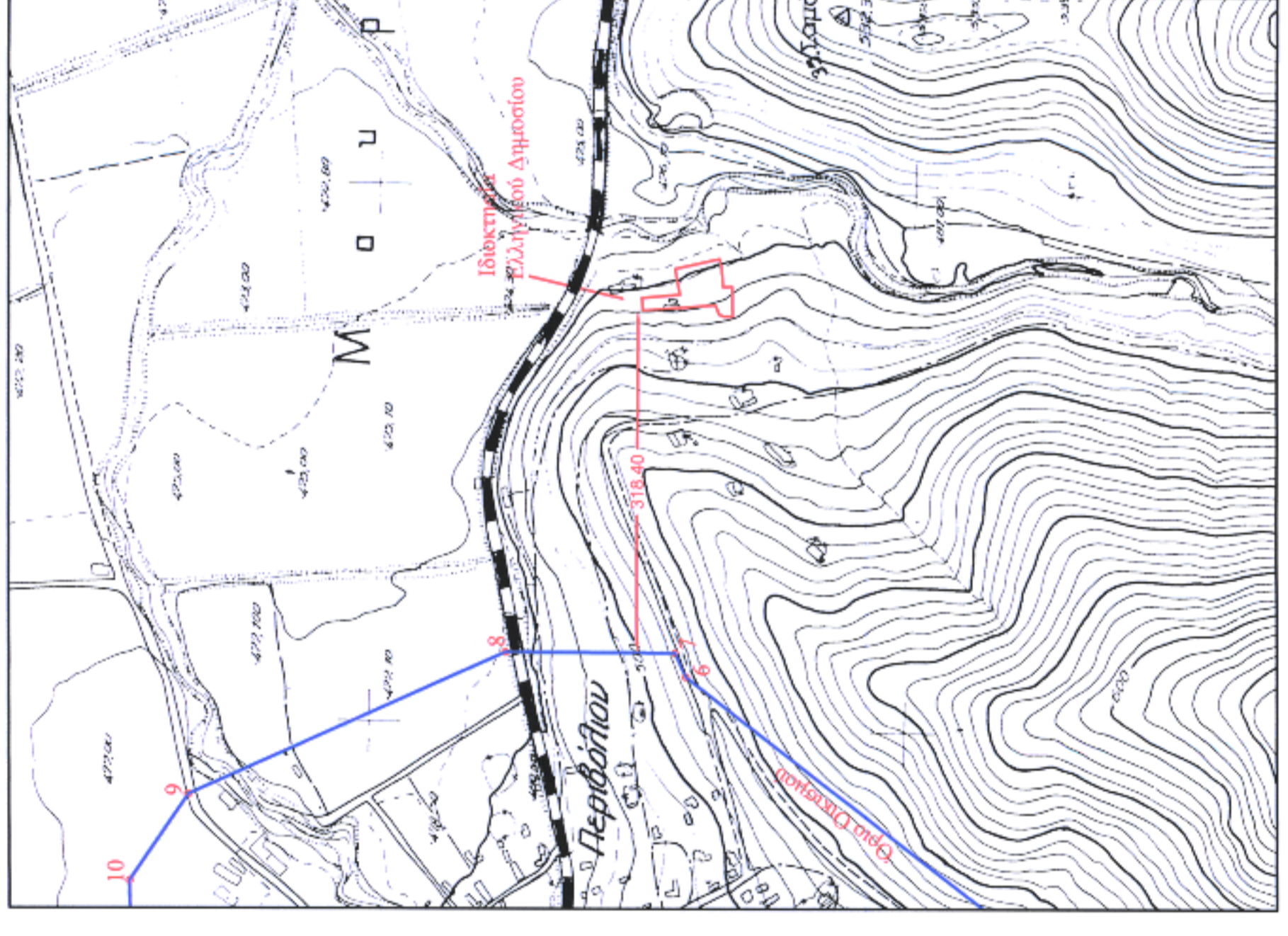

Απόσταση Αεροφωτοτικής Φωτογραφίας, Κλίμακας 1:5.000

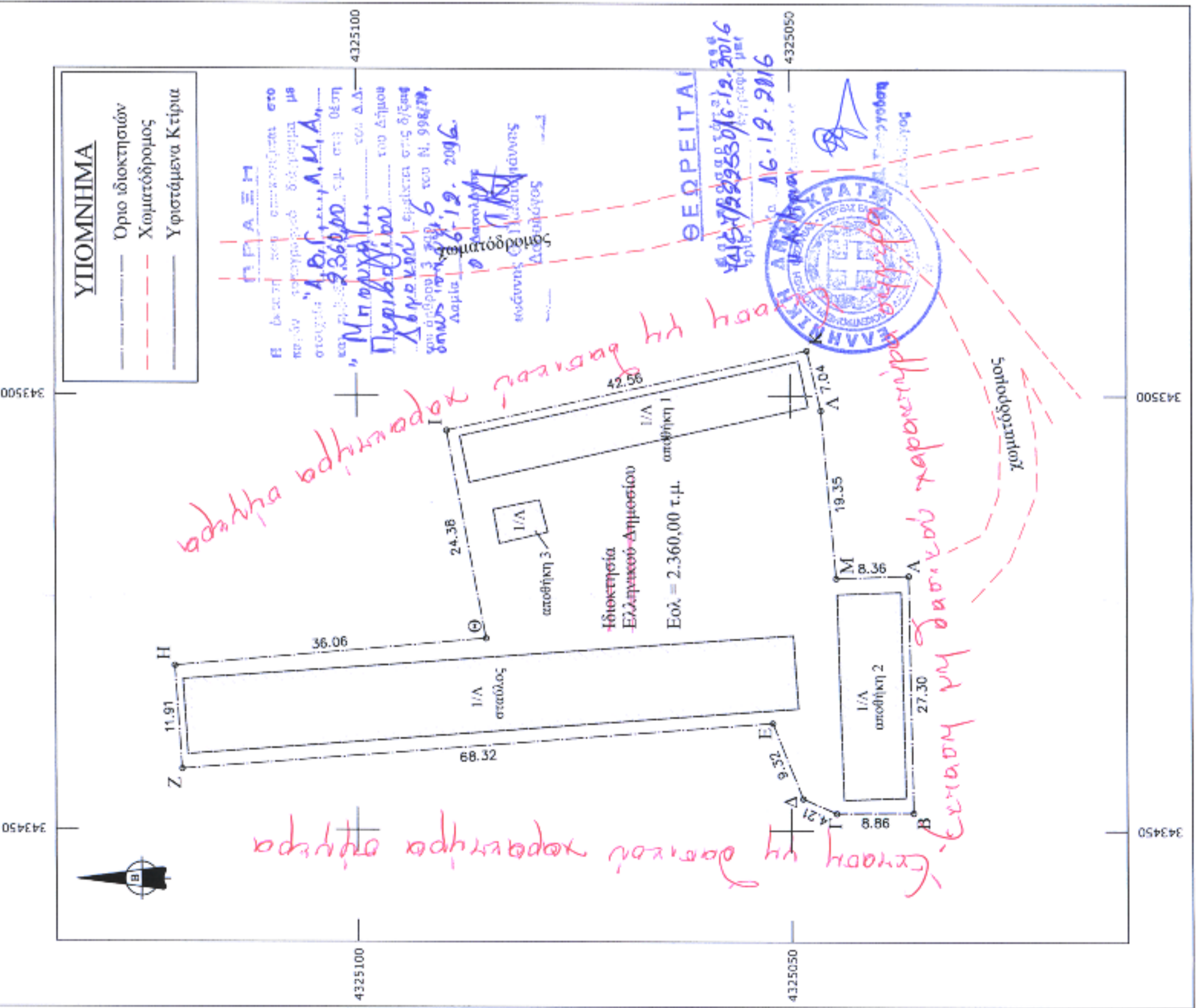

ΤΟΠΟΓΡΑΦΙΚΟ ΔΙΑΓΡΑΜΜΑ

Ιδιοκτησίας: **Ελληνικού Δημοσίου** —
Θέση: "Μπουγαζί" - Τ.Κ. Περιβολίου, Δήμος Δομοκού

Πίνακας συν'νων κορυφών αγροτεμαχίου & γωνιών κτιρίων

α/α	X	Y	α/α	X	Y
A	343479.33	4325036.41	H	343468.78	4325121.04
B	343452.03	4325035.91	Θ	343471.97	4325085.13
Γ	343451.95	4325044.77	Ι	343495.93	4325089.63
Δ	343453.63	4325048.63	Κ	343505.16	4325048.08
Ε	343462.28	4325052.10	Λ	343498.30	4325046.48
Ζ	343456.90	4325120.21	Μ	343479.03	4325044.77

Εμβαδομετρήσεις
 -Εολ (Α.Β.Γ.Δ.Ε.Ζ.Η.Θ.Ι.Κ.Λ.Μ.Λ) = 2,360,00 τ.μ.
 -Ε αποθήκης 1 = 216,40 τ.μ.
 -Ε αποθήκης 2 = 172,09 τ.μ.
 -Ε αποθήκης 3 = 21,66 τ.μ.
 -Ε στεγάδιον = 602,56 τ.μ.

Παρατηρήσεις
 - Τα όρια της ιδιοκτησίας ταβάζει ο κος Ζαχαρίας Ασιότοδης
 - Χρησιμοποιείται το Ελληνικό Γεωδαιτικό Σύστημα Αναφοράς 1987 (ΕΓΣΑ 87) με τα παρακάτω χαρακτηριστικά:
 Ελλανομετρία: Αναφοράς GRS 80 (α = 6 378 137 m, 1/Γ = 298,257222101)
 Προβολή: Εγκάρσια Μερικαιοκρατική
 Κεντρικός Μεσημβρινός: λ = 24° 00' 00" με Κο = 0,999779
 Τετραγωνη Κεντρικού Μεσημβρινού: +500 000 m
 Γεωγραφικό Πλάτος: 0° 00' 00"

ΔΗΛΩΣΗ Ν.651/77

Το γήπεδο που απεικονίζεται στο παρόν καταγραφικό διάγραμμα με τα στοιχεία (Α.Β.Γ.Δ.Ε.Ζ.Η.Θ.Ι.Κ.Λ.Μ.Λ) ιδιοκτησίας Ελληνικού Δημοσίου βρίσκεται στη θέση "Μπουγαζί", της κτηματικής περιφέρειας της Τ.Κ. Περιβολίου στο Δήμο Δομοκού, είναι εκτός σχεδίου πόλεως και εκτός του οριοθετημένου οικισμού, έχει εμβαδό Εολ = 2.360,00 τ.μ., και είναι μη άρτο και μη οικοδομήσιμο σύμφωνα με τις κείμενες πολεοδομικές διατάξεις.

Ο ΜΗΧΑΝΙΚΟΣ

ΒΑΛΤΙΝΟΣ Σ. ΕΠΑΜΕΙΝΩΝΙΔΑΣ
 ΑΓΡΟΝΟΜΟΣ ΤΟΠΟΓΡΑΦΟΣ ΜΗΧ. Ε.Μ.Π.
 ΑΡ. ΜΗΤΡ Τ.Ε.Ε. 49230 Α.Μ. ΠΕΑ. 19588
 ΑΧΙΛΛΕΩΣ 19 & ΠΑΡΑΡΤΗΡΙΟΝ Α - ΛΑΜΙΑ
 ΤΗΛ. 22310 33000 - Τ.Χ. 22310 23020
 ΑΦΜ 045749300 - ΔΟΥ ΛΑΜΙΑΣ

τεχνικό γραφείο
Επαμεινώνδας Σ. Βαλτινός
 Αρμόδιος Τοπογράφος Μηχανικός
 Αρμόδιος 10 Λαμίας, Τ.Κ. 35132
 τηλ.: 22310-33004, κιν.: 6977-573572, website: www.gon.gr, email: info@gon.gr

αποτύπωση ιδιοκτησίας

θέση έργου
 "Μπουγαζί" - Τ.Κ. Περιβολίου, Δήμος Δομοκού

εργοδοτής
 Απόστολος Ζαχαριάκης

ΘΕΜΑ ΣΧΕΔΙΟΥ
**τοπογραφικό
 διαγράμμα**

ΑΡΙΘΜΟΣ ΣΧΕΔΙΟΥ
1

ΧΡΟΝΟΣ ΜΕΛΕΤΗΣ
 Απρίλιος 2016

ΚΑΙΜΑΚΑ
 1/500

ΣΦΡΑΓΙΔΑ ΛΠΤΟΓΡΑΦΗ

ΒΑΛΤΙΝΟΣ Σ. ΕΠΑΜΕΙΝΩΝΙΔΑΣ
 ΑΓΡΟΝΟΜΟΣ ΤΟΠΟΓΡΑΦΟΣ ΜΗΧ. Ε.Μ.Π.
 ΑΡ. ΜΗΤΡ Τ.Ε.Ε. 49230 Α.Μ. ΠΕΑ. 19588
 ΑΧΙΛΛΕΩΣ 19 & ΠΑΡΑΡΤΗΡΙΟΝ Α - ΛΑΜΙΑ
 ΤΗΛ. 22310 33000 - Τ.Χ. 22310 23020
 ΑΦΜ 045749300 - ΔΟΥ ΛΑΜΙΑΣ