

Πίνακας συντεταγμένων κορυφών σε ΕΓΣΑ

Id	x	y
1	488161,85	4221971,67
2	488174,55	4221983,86
3	488188,05	4221996,22
4	488192,35	4221993,44
5	488202,2	4221986,03
6	488216,38	4222003,81
7	488223,89	4222000,32
8	488226,43	4222006,14
9	488239,48	4222002,63
10	488251,32	4221997,59
11	488266,08	4221988,86
12	488282,95	4221978,3
13	488284,52	4221972,31
14	488287,73	4221970,52
15	488294,26	4221966,8
16	488287,03	4221957,85
17	488261,78	4221922,31
18	488204,59	4221934,26
19	488202,57	4221936,98

Έκταση με μαύρο περίγραμμα
 με στοιχεία (1-2-3-...18-19-1) εμβαδού 6.634,36 τ.μ.
 στη θέση "Ντέλιζα" περιφέρειας Δήμου Διονύσου
 Δημοτικής Ενότητας Αγ. Στεφάνου
 μη δασική της παρ. 6α του άρθρου 3 του Ν. 998/79
 όπως ισχύει

Απόσπασμα Ο/Φ 4880-42210/10 κλ. 1:5000

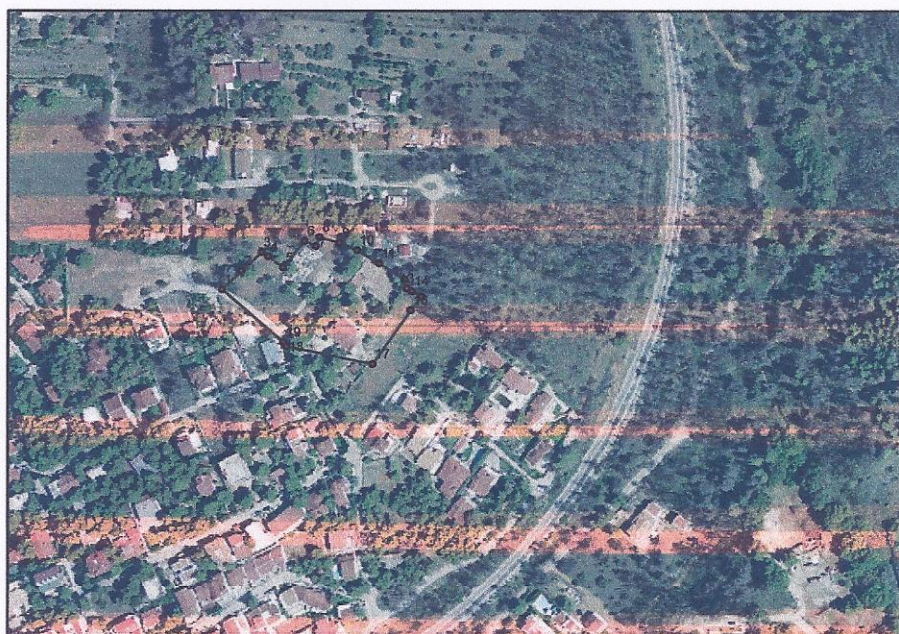

ΠΡΟΣΑΡΤΑΤΑΙ
 στην με αριθμ. 6335/106470/19-12-2016
 Πράξη Χαρακτηρισμού

Ε.Γ.Γ.Α.Δ.Α
 Ο Δασάρχης Πεντέλης α/α

Αθανάσιος Ρέππας
 Δασολόγος