

Οδοιπορικό σκαρίφημα

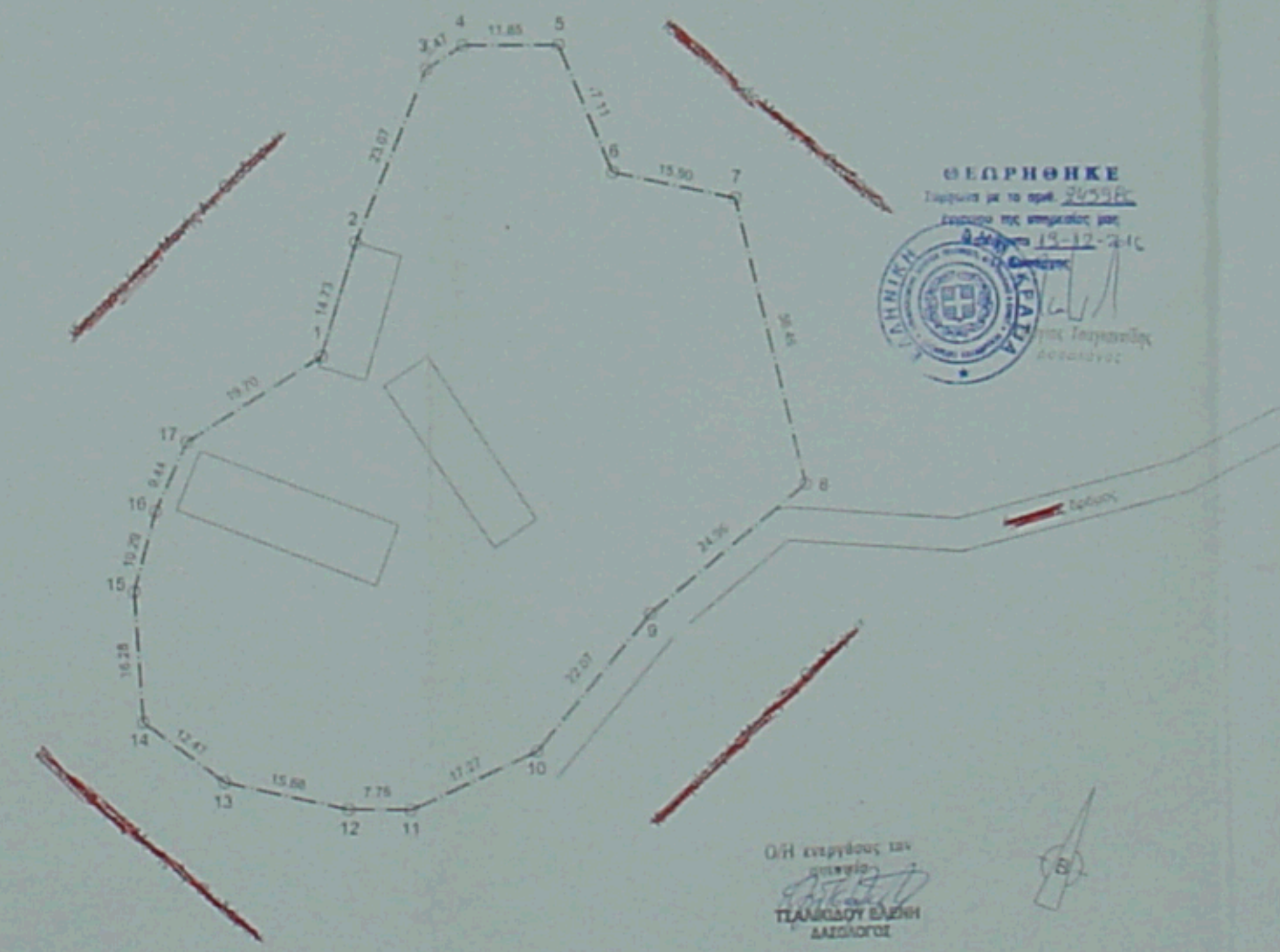

Συνίντες ΕΓΣΑ '87

	X	Ψ
1	320190.88	4195971.31
2	320207.56	4195981.79
3	320211.91	4195995.87
4	320220.78	4196017.17
5	320225.39	4196020.13
6	320237.24	4196020.13
7	320243.83	4196004.73
8	320250.58	4196001.01
9	320267.38	4195965.55
10	320248.16	4195949.62
11	320234.05	4195932.65
12	320218.27	4195925.61
13	320210.50	4195925.61
14	320195.21	4195929.01
15	320185.76	4195936.53
16	320184.27	4195952.78
17	320186.96	4195962.72

ΕΜΒΑΣΗ ΓΕΩΤΕΜΑΧΙΟΥ
 Ε (1,2,3... 16,17,1) = 4857.50 τ.μ.
 Περιγραφή:
 1. Το Αβαείο είναι κατασκευασμένο σύμφωνα με τον ΕΓΣΑ '87.
 2. Οι διαστάσεις και οι επιφάνειες υπολογίζονται σύμφωνα με τον ΕΓΣΑ '87.

ΔΗΜΟΣΙΑ ΔΕΚΛΑΡΩΣΗ (N. 4030/17)
 Δηλώνω πιστοποιώ με το παρόν ότι οι συντεταγμένες με στοιχεία "1,2,3... 16,17,1" και επιφάνεια 4857.50 τ.μ. που δηλώνονται στη θέση "Μονή Αγ. Θεοδώρου" Επισκοπής Αρσανίας του Δήμου Καλαβρύτων Π.Ε. Αρκαδίας, αντιστοιχούν στην πραγματική κατάσταση της γης.
 Η παρούσα δήλωση καταρτίστηκε με βάση τα υφιστάμενα και τα διαθέσιμα στοιχεία με τη βοήθεια των διαθέσιμων δεδομένων που υπάρχουν στην περιοχή.
 Η δήλωση αυτή αφορά στην επιφάνεια 4857.50 τ.μ. που δηλώνονται με το παρόν.
 Η παρούσα δήλωση είναι έγκυρη από την ημερομηνία της καταχώρησής της στο Κ.Α.Μ.Α.Ε. και μέχρι την ημερομηνία που θα οριστεί με απόφαση του Υπουργού Περιφέρειας.
 Ο ΔΗΜΑΡΧΟΣ
(Signature)

ΔΗΜΟΣΙΑ ΔΕΚΛΑΡΩΣΗ (N. 4030/17)
 Η παρούσα δήλωση αφορά στην επιφάνεια 4857.50 τ.μ. που δηλώνονται στη θέση "Μονή Αγ. Θεοδώρου" Επισκοπής Αρσανίας του Δήμου Καλαβρύτων Π.Ε. Αρκαδίας, αντιστοιχούν στην πραγματική κατάσταση της γης.
 Η δήλωση αυτή αφορά στην επιφάνεια 4857.50 τ.μ. που δηλώνονται με το παρόν.
 Η παρούσα δήλωση είναι έγκυρη από την ημερομηνία της καταχώρησής της στο Κ.Α.Μ.Α.Ε. και μέχρι την ημερομηνία που θα οριστεί με απόφαση του Υπουργού Περιφέρειας.
 Ο ΔΗΜΑΡΧΟΣ
(Signature)

ΕΠΙΘΕΤΟ:	ΙΕΡΑ ΜΟΝΗ ΑΓ. ΘΕΟΔΩΡΟΥ
ΕΡΓΟ:	ΑΠΟΚΑΤΑΣΤΑΣΗ ΣΕΙΣΜΟΠΛΗΚΤΩΝ ΚΤΙΡΙΩΝ
ΟΕΔΗ:	"ΜΕΤΟΧΗ Α" ΑΓΡΙΔΙΟΥ ΑΡΣΑΝΙΑΣ ΚΑΛΑΒΡΥΤΩΝ
A:	ΤΟΠΟΓΡΑΦΙΚΟ ΔΙΑΓΡΑΜΜΑ
ΜΕΛΕΣΤΗΣ:	ΕΛΛΗΝΙΚΗ ΑΡΧΙΤΕΚΤΟΝΙΚΗ Ε.Ε.
ΚΩΔΙΚΑΣ:	ΔΕΚΕΜΒΡΙΟΣ 2016
ΕΛΛΗΝΙΚΗ ΑΡΧΙΤΕΚΤΟΝΙΚΗ Ε.Ε. ΚΑΤΕΡΙΝΑ ΘΑΝΟΥ ΑΝΤΙΣΤΡΟΦΗ ΕΡΓΑΣΤΗΡΙΑ ΜΕΛΕΤΩΝ & ΚΑΤΑΣΚΕΥΩΝ ΚΤΙΡΙΑΚΩΝ ΕΡΓΩΝ ΒΑΣΙΛΕΩΣ ΣΟΦΙΑΣ ΑΜΝΙΑΣ Σ.Ε. 208 ΜΑΥΡΑΔΕΣ 1 ΣΟΦΙΑΣ ΑΜΝΙΑΣ Σ.Ε. 208 ΤΗΛ 210 9490 745 210 9490 745 ΑΡΧ. ΚΑΤΕΡΙΝΑ ΘΑΝΟΥ & ΑΝΤΙΣΤΡΟΦΗ www.katantoni.com	ΚΑΤΕΡΙΝΑ ΘΑΝΟΥ ΑΝΤΙΣΤΡΟΦΗ ΕΡΓΑΣΤΗΡΙΑ ΜΕΛΕΤΩΝ & ΚΑΤΑΣΚΕΥΩΝ ΚΤΙΡΙΑΚΩΝ ΕΡΓΩΝ ΕΡΑ ΔΑΡΙΣΙΩΝ ΜΕΛΟΣ Τ.Ε.Ε. ΑΡΧΙΤΕΚΤΟΝΩΝ 1983 Τηλέφωνο: ΑΘΗΝΑ 94 92 - Τηλ. 21 04 11 11

Χάρτης ΓΥΣ