

ΑΠΟΣΠΑΣΜΑ ΧΑΡΤΗ ΓΥΣ 1:5000 (5335-4)

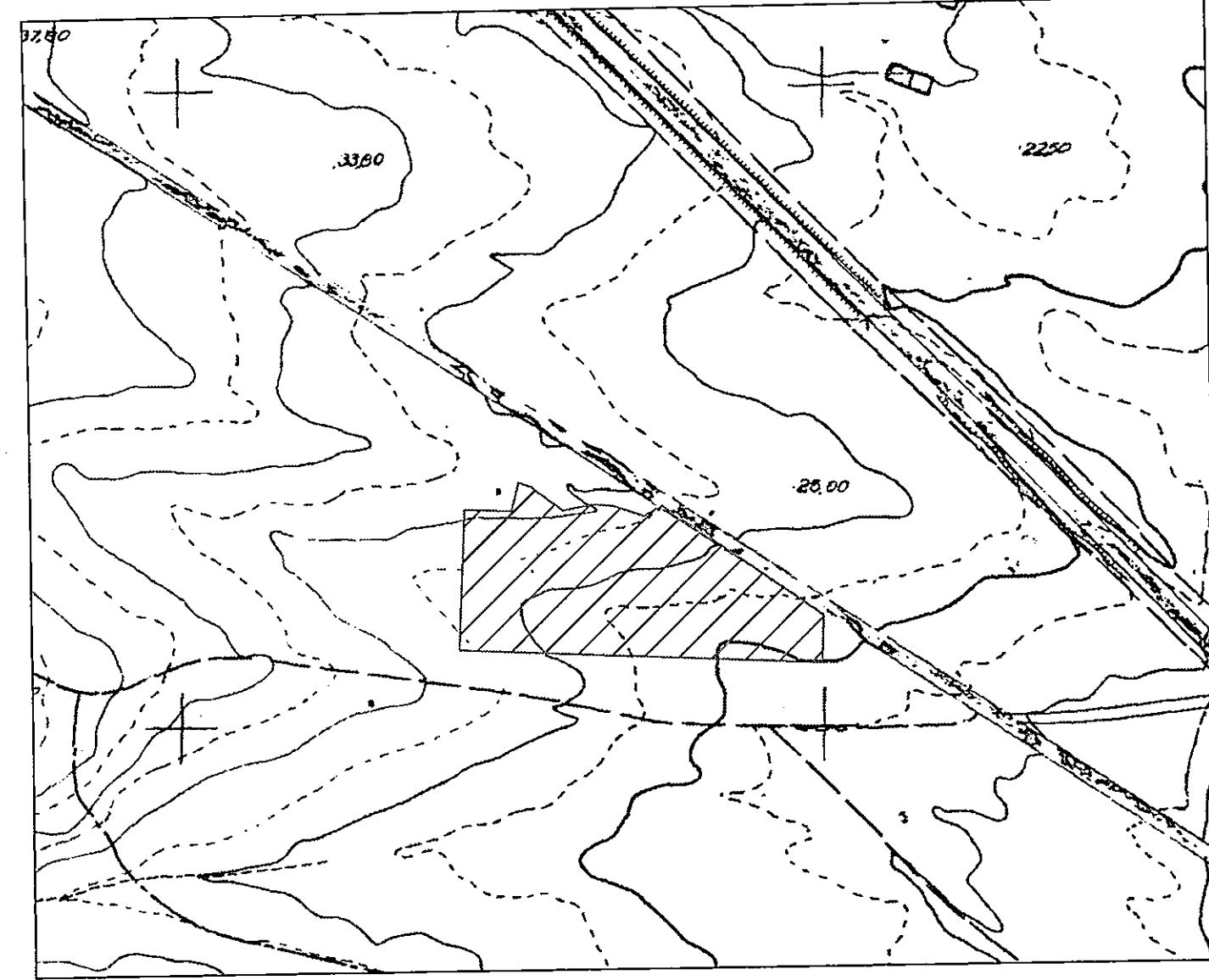

ΠΙΝΑΚΑΣ ΣΥΝΤΕΤΑΓΜΕΝΩΝ (ΕΓΣΑ '87)

α/α	X	Y
A1	396922.26	4334164.93
A2	396958.9	4334163.6
A3	396964.24	4334185.69
A4	396973.73	4334182.71
A5	396998.79	4334163.83
A6	397021.58	4334168.57
A7	397036.87	4334167.63
A8	397061.81	4334159.44
A9	397075.57	4334167.49
A10	397182.61	4334094.61
A11	397201.43	4334081.73
A12	397200.11	4334044.83
A13	397094.18	4334048.65
A14	396918.29	4334055.0
A15	396921.0	4334129.95

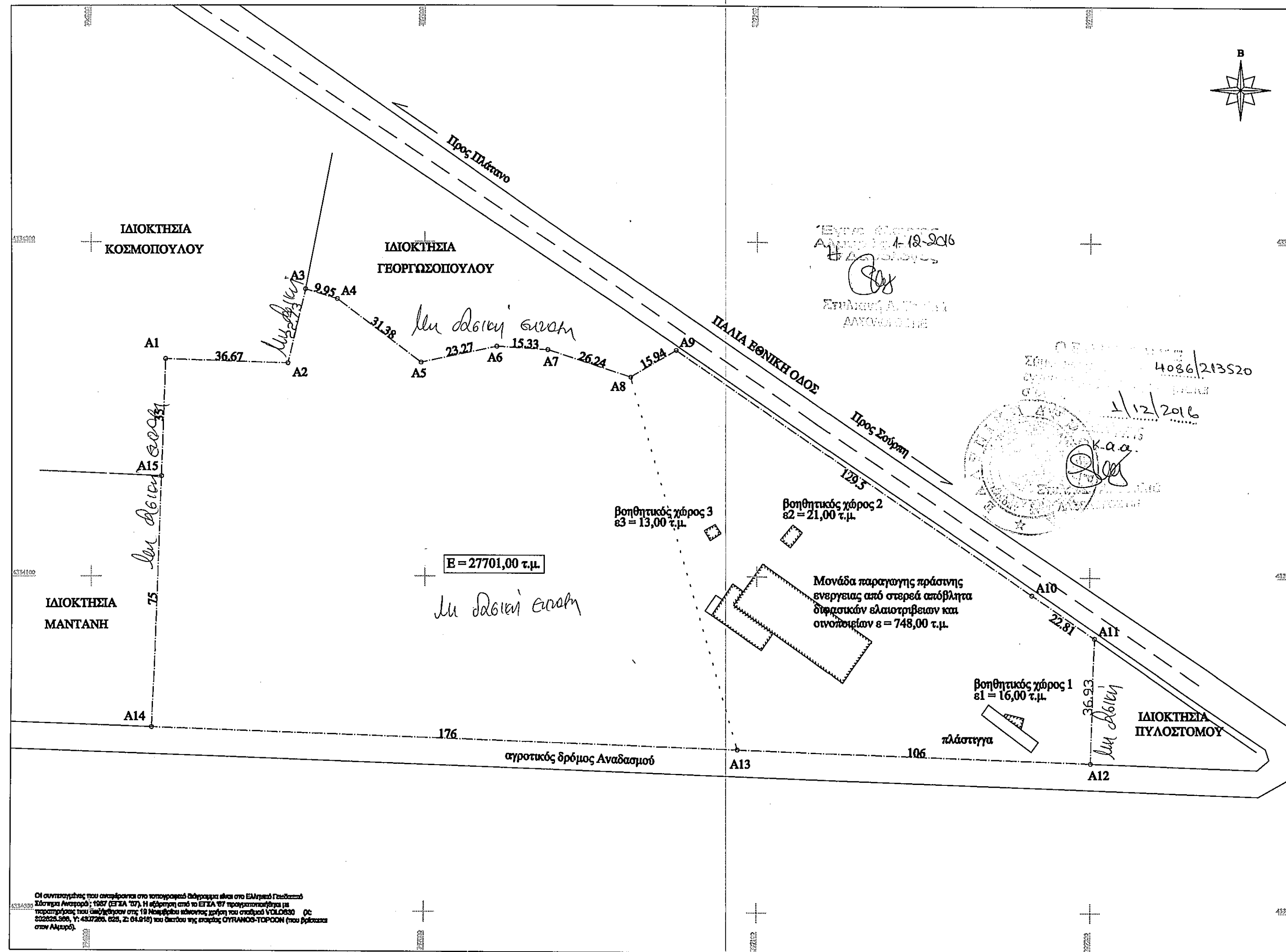

Οι συντεταγμένες που αναφέρονται στο παραρτήμα εφόσον είναι στο Ελληνικό Γεωδαιτικό Σύστημα Αναφοράς 1987 (ΕΓΣΑ '87). Η αβέρτητα από το ΕΓΣΑ '87 πραγματοποιήθηκε με παρατήρησης του (αυτο)βόθρου στις 19 Νοεμβρίου 2016 με σκοπό τον έλεγχο του σταθμού VLS030 (C) 4334055.00, 17-4334129.95, 26-04-14) του δικτύου της εταιρείας ΟΥΡΑΝΙΟΣ-ΤΟΡΦΟΝ (που βρίσκεται στον Αλμυρό).

ΔΗΛΩΣΗ ΥΛΟΠΟΙΗΣΗΣ ΚΑΙ ΥΠΟΔΕΙΞΗΣ ΟΡΙΩΝ
 Ο κάτωθι υπογεγραμμένος ιδιοκτήτης του αγροτεμαχίου που φαίνεται στο διάγραμμα αυτό υπό τα στοιχεία Ε(A1.A2.....A14.A15.A1.) δηλώνω ότι τα όρια που έχω υλοποιήσει και υπέδειξα στον συντάξαντα το διάγραμμα Μηχανικό είναι ορθά.
 Ο Δηλών

ΔΗΛΩΣΗ ΜΗΧΑΝΙΚΟΥ (N.651/77)
 Ο κάτωθι υπογεγραμμένος Μηχανικός συντάκτης του παρόντος διαγράμματος δηλώνω ότι: το αγροτεμάχιο υπό τα στοιχεία Ε(A1.A2.....A15.A15.A1.) βρίσκεται εκτός ορίων οικισμών στη θέση "ΚΕΦΑΛΩΣΗ" ΠΛΑΤΑΝΟΥ του Δ. ΑΛΜΥΡΟΥ και είναι **άρτιο και οικοδομήσιμο**.
 Το αγροτεμάχιο βρίσκεται εκτός γενικού πολεοδομικού σχεδίου, εκτός ΖΟΕ και εκτός περιοχής που συντάσσεται εθνικό κτηματολόγιο.
 Το αγροτεμάχιο απέχει από τη θάλασσα πάνω από 2000 μ.
 Το αγροτεμάχιο δεν υπάγεται στις διατάξεις του Ν. 1337/83 και ως εκ τούτου δεν οφείλει εισφορά σε γη και σε χρήμα.
 (Σημ. Το αγροτεμάχιο αποτελείται από δύο επιμέρους αγροτεμάχια που βρίσκονται στον αναδασμό Πλατάνου του 1985 με κτηματολογικούς αριθμούς 785 και 786 και τα οποία είναι επίσης άρτια και οικοδομήσιμα.)
 Ο Δηλών.

ΝΕΣΤΟΡΑΣ Δ. ΕΦΡΑΙΜΙΔΗΣ
 ΑΓΡΟΤΟΠΟΓΡΑΦΟΣ ΜΗΧΑΝΙΚΟΣ
 ΑΡΙΣΤΟΤΕΛΕΙΟΥ ΠΑΝΕΠΙΣΤΗΜΙΟΥ ΘΕΣΣΟΝΙΚΗΣ
 ΜΕΛΟΣ ΤΗΣ ΕΡΕΥΝΗΤΙΚΗΣ ΟΜΑΔΑΣ
 ΤΗΛ. FAX 54220 61183
 Α.Φ.Μ. 112487869-Α.Ω.Υ. Π. ΙΩΝΙΑΣ ΜΑΓΝΗΣΙΑΣ

ΥΠΟΛΟΓΙΣΜΟΣ ΕΜΒΑΔΟΥ ΤΟΥ ΑΓΡΟΤΕΜΑΧΙΟΥ
 Το εμβαδό του αγροτεμαχίου υπολογίσθηκε με βάση τις συντεταγμένες των κορυφών του στο ελληνικό γεωδαιτικό σύστημα αναφοράς (ΕΓΣΑ '87):

ΕΜΒΑΔΟ ΑΓΡΟΤΕΜΑΧΙΟΥ Ε(A1.A2.....A14.A15.A1) = 27701,00 τ.μ.

εργοδοτής	ΕΝΕΡΓΕΙΑΚΗ NOBILIS PRO A.E.	
θέση	"ΚΕΦΑΛΩΣΗ" ΠΛΑΤΑΝΟΥ Δ. ΑΛΜΥΡΟΥ	
ημερομηνία	ΝΟΕΜΒΡΙΟΣ 2016	
θέμα	ΤΟΠΟΓΡΑΦΙΚΟ ΔΙΑΓΡΑΜΜΑ	αριθμός σχεδίου
	ΑΓΡΟΤΕΜΑΧΙΟΥ	κλίμακα 1:1000
μελετητής	υπογραφή	
ΕΦΡΑΙΜΙΔΗΣ ΝΕΣΤΟΡΑΣ	 ΝΕΣΤΟΡΑΣ Δ. ΕΦΡΑΙΜΙΔΗΣ ΑΓΡΟΤΟΠΟΓΡΑΦΟΣ ΜΗΧΑΝΙΚΟΣ ΑΡΙΣΤΟΤΕΛΕΙΟΥ ΠΑΝΕΠΙΣΤΗΜΙΟΥ ΘΕΣΣΟΝΙΚΗΣ ΕΠΙΧΕΙΡΗΣΙΑΚΟ ΚΕΝΤΡΟ 55520 Α.Φ.Μ. 112487869-Α.Ω.Υ. Π. ΙΩΝΙΑΣ ΜΑΓΝΗΣΙΑΣ	