

**ΣΥΝΤΕΤΑΓΜΕΝΕΣ ΚΟΡΥΦΩΝ**

α/α	X	Y
1	425382.36	4131215.87
2	425381.53	4131213.90
3	425384.55	4131198.59
4	425410.95	4131205.26
5	425417.71	4131214.44
6	425415.75	4131223.28
7	425412.75	4131237.16
8	425408.08	4131255.37
9	425395.98	4131233.15

**ΤΕΧΝΙΚΟ ΓΡΑΦΕΙΟ**

Πέτρος Ιωαν. Παριανός  
 Τοπογράφος Μηχανικός Τ.Ε.  
 Δημήτριος Φωτ. Ελένης  
 Πολιτικό Μηχανικός Τ.Ε.  
**Συνεργάτες:**  
 Αθηνά Κων. Τζακού  
 Αρχιτέκτων Μηχανικός Ε.Μ.Π.  
 Μαραθώνος-Κρανίδι Αργολίδος

Εγκρίσεις υπηρεσιών:

2016

**ΤΟΠΟΓΡΑΦΙΚΟ ΔΙΑΓΡΑΜΜΑ**

Ιδιοκτήτρια : κ. Βίβιαν Ζαν Φρανσουαζ ΧΕΡΣΕΛ ( Vivian Zeanne Francoise HERSCHEL)

Τοποθεσία : "Φλάμπουρα " τ.κ. Κρανιδίου ,δ.ε. Κρανιδίου Δήμου ΕΡΜΙΟΝΙΔΑΣ

ΚΛΙΜΑΚΑ 1:500

**ΥΠΟΜΝΗΜΑ**

1. -Εκτός σχεδίου, εκτός ζώνης οικισμού.
2. -Επιφάνεια (1,2,3,4,5,6,7,8,9,1.) = 1089,27 τ.μ.
3. - 'Όροι δόμησης Π.Δ. 24/31-5-85 ( ΦΕΚ 270 Δ' )  
 Ν. 3212 / 31-12-03 ( ΦΕΚ 308 Α' )
4. -Τα όρια υπόδειξε ο ιδιοκτήτης .
5. -Η απόσταση του αγροτεμαχίου από τη θάλασσα είναι 512, 00 μ.
6. -Τα κτίσματα που βρίσκονται εντός του αγροτεμαχίου έχουν τακτοποιηθεί με το Ν. 4178/13 με Α/Α δήλωσης 3387717 και είναι νομίμως υφιστάμενα με τις διατάξεις του νόμου .

ο συντάξας

ΠΕΤΡΟΣ ΙΩΑΝ. ΠΑΡΙΑΝΟΣ  
 ΠΤΥΧΙΟΥΧΟΣ  
 ΤΕΧΝ/ΓΟΣ ΤΟΠΟΓΡΑΦΟΣ ΜΗΧΑΝΙΚΟΣ  
 ΚΡΑΝΙΔΙ ΑΡΓΟΛΙΔΟΣ  
 Α.Φ.Μ. 022853310 - Δ.Ο.Υ. ΚΡΑΝΙΔΙΟΥ  
 ΤΗΛ. 27540 21738

σε περίοδο ανήκει αναπόσπαστα  
 στην 239309/2016  
 Πράξη Χωροκατανομής  
 της Δίσης Δασών Αργολίδος  
 05-12-2016  
 Δ/της Δασών Αργολίδος



ΑΠΟΣΠΑΣΜΑ ΧΑΡΤΗ Γ.Υ.Σ. κλ. 1: 5000

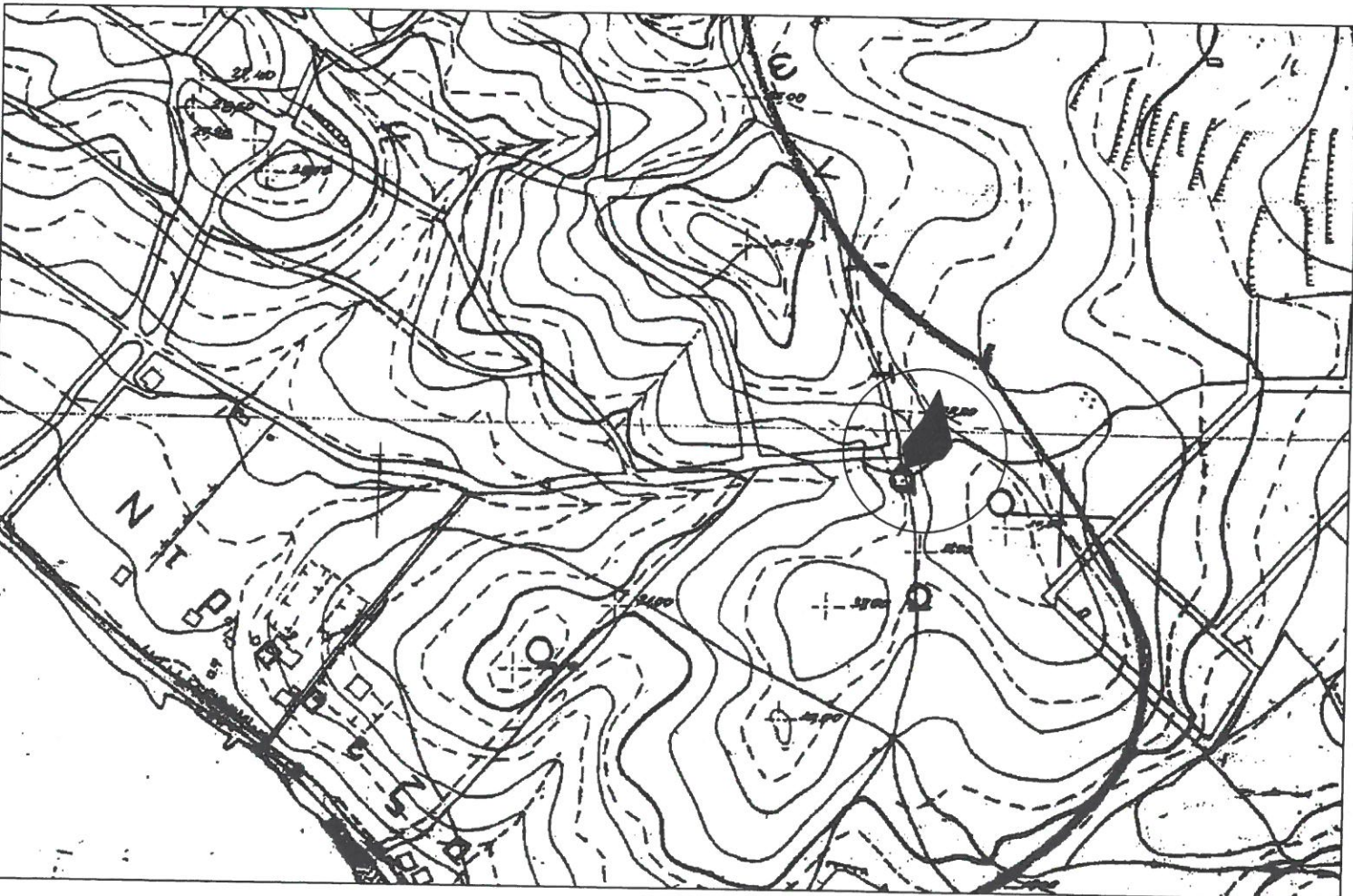

Συνοδεύει την με αριθμό  
 Δ.Υ. 05-12-2016 αναφορά μου.  
 Ναύπλιο 05-12-2016  
 Ο Ενεργήσας την αυτοψία

ΚΟΥΤΖΟΥΡΟΠΟΥΛΟΣ  
 ΧΑΡΑΛΑΜΠΟΣ  
 ΔΑΣΟΛΟΓΟΣ