

ΑΠΟΣΠΑΣΜΑ ΧΑΡΤΗ Γ.Υ.Σ. ΚΛΙΜΑΚΑ 1:5000

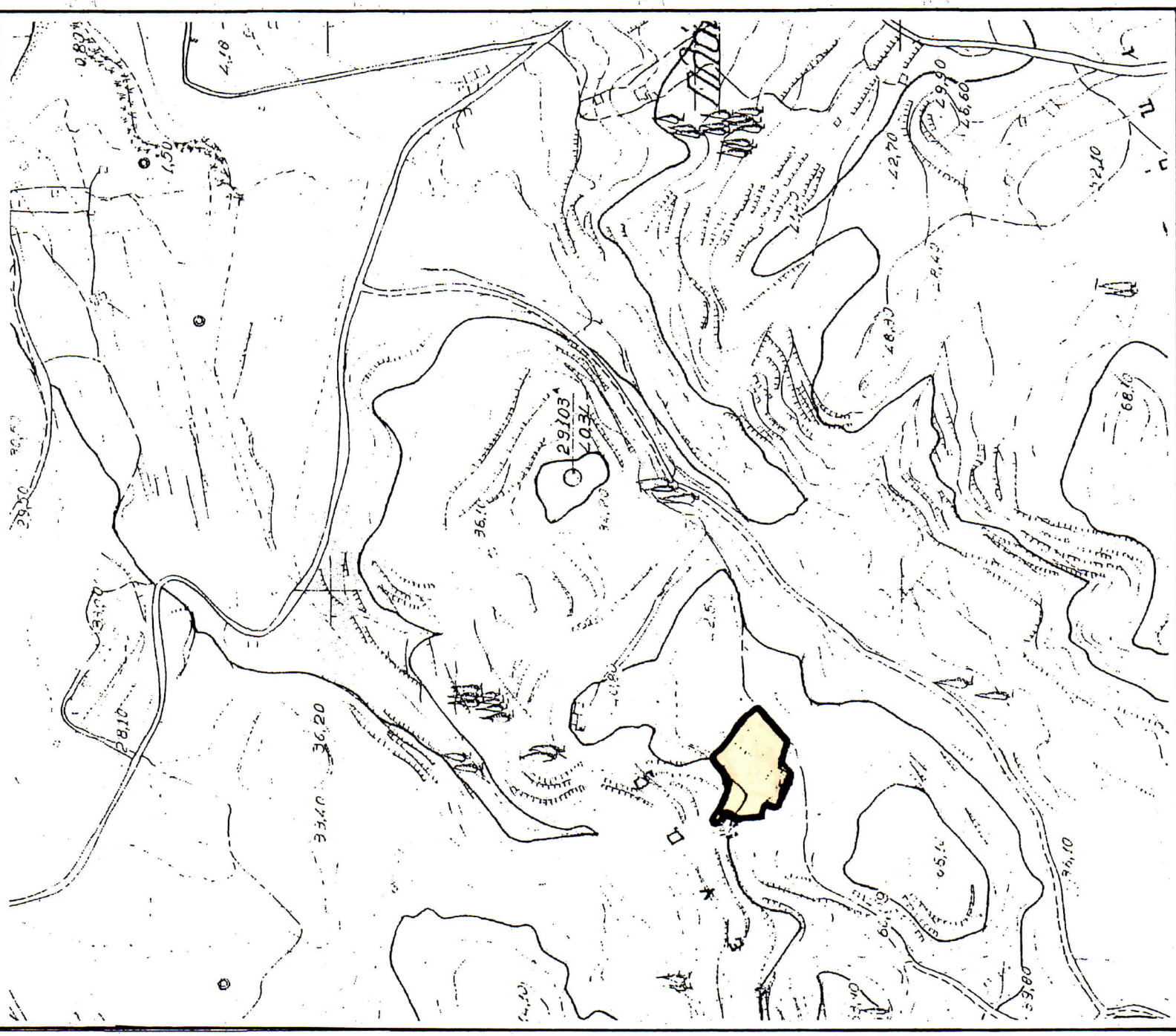

**ΔΗΛΩΣΗ ΜΗΧΑΝΙΚΟΥ (Ν.Δ. 651/77)**

Δηλώνω υπεύθυνα η ιδιοκτησία με τα στοιχεία (Α-Β-Γ-.....-Ψ-Ω-Α1-Β1-.....Σ1-Τ1-Α) των Φρανσες Ανν συζ. Μαϊκλ Στούν & Μαϊκλ Μαξγουελ Στούν του Μπράϊαν με εμβαδόν 4331,37 μ2 που βρίσκεται στη θέση "Ρώμα" της τοπικής κοινότητας Πλάνου, δημοτικής ενότητας Αρκαδίων του δήμου Ζακύνθου εκτός σχεδίου και εκτός των ορίων του οικισμού είναι άρτια και οικοδομήσιμη ως προυφιστάμενη του Ν. 3212/03  
Η ανωτέρω ιδιοκτησία δεν εμπίπτει στις διατάξεις του Ν. 1337/83.

Ο ΜΗΧΑΝΙΚΟΣ

ΠΑΡΑΤΗΡΗΣΗ

Τα όρια εδείχθησαν από τους ιδιοκτήτες.  
ΟΙ ΙΔΙΟΚΤΗΤΕΣ

**ΧΡΗΣΤΟΣ ΗΛ. ΓΕΡΓΑΡΑΣ**  
ΤΟΠΟΓΡΑΦΟΣ ΜΗΧΑΝΙΚΟΣ Τ.Ε.  
ΠΤΥΧΙΟΥ Τ.Ε.Λ. ΑΘΗΝΑΣ  
ΜΕΛΟΣ Ε.Ε.Τ.Ε.Μ. ΑΡ. ΜΗΤΡΩΟΥ Δ. 12782  
ΦΙΛΙΤΑ 62 ΖΑΚΥΝΘΟΣ ΤΗΛ. 2695045976  
ΑΦΜ 0428004197 ΔΟΥ ΖΑΚΥΝΘΟΥ

**ΤΟΠΟΓΡΑΦΙΚΟ  
ΔΙΑΓΡΑΜΜΑ**

(Εξαρτημένο από το κρατικό σύστημα συντεταγμένων στο ΕΓΣΑ '87)

**ΙΔΙΟΚΤΗΣΙΑΣ :** ΦΡΑΝΣΕΣ ΑΝΝ συζ. ΜΑΪΚΛ ΣΤΟΥΝ  
& ΜΑΪΚΛ ΜΑΞΓΟΥΕΛ ΣΤΟΥΝ του ΜΠΡΑΪΑΝ

**ΘΕΣΗ :** "ΡΩΜΑ" + **ΤΟΠΙΚΗ ΚΟΙΝΟΤΗΤΑ:** ΠΛΑΝΟΥ

**ΔΗΜΟΤΙΚΗ ΕΝΟΤΗΤΑ :** ΑΡΚΑΔΙΩΝ **ΔΗΜΟΣ ΖΑΚΥΝΘΟΥ**

ΚΛΙΜΑΚΑ 1:500  
ΖΑΚΥΝΘΟΣ Ιούλιος 2016

Απόσταση από τη θάλασσα 840 μ

Ο ΜΗΧΑΝΙΚΟΣ

**ΧΡΗΣΤΟΣ ΗΛ. ΓΕΡΓΑΡΑΣ**  
ΤΟΠΟΓΡΑΦΟΣ ΜΗΧΑΝΙΚΟΣ Τ.Ε.  
ΠΤΥΧΙΟΥ Τ.Ε.Λ. ΑΘΗΝΑΣ  
ΜΕΛΟΣ Ε.Ε.Τ.Ε.Μ. ΑΡ. ΜΗΤΡΩΟΥ Δ. 12782  
ΦΙΛΙΤΑ 62 ΖΑΚΥΝΘΟΣ ΤΗΛ. 2695045976  
ΑΦΜ 0428004197 ΔΟΥ ΖΑΚΥΝΘΟΥ

**ΤΡΙΓΩΝΟΜΕΤΡΙΚΗ ΕΞΑΡΤΗΣΗ : Ανοικτή οδευση**

Τριγωνομετρικά σημεία που χρησιμοποιήθηκαν :

1) Γ.Υ.Σ. 55 ΖΑΚΥΝΘΟΣ (Ακρ. Γαΐδαρος) :

X = 223476,336 Y = 4190871,557 H = 21,484 + 1,10 ύψος βάθρου

2) Γ.Υ.Σ. 56 ΖΑΚΥΝΘΟΣ (Αγ. Χαράλαμπος) :

X = 221295,065 Y = 4191650,661

**ΕΜΒΑΔΟΝ ΣΤΟ ΕΓΣΑ '87**

A/A	X	Y
A	223098.231	4189795.408
B	223099.515	4189794.007
Γ	223102.227	4189791.048
Δ	223071.957	4189761.711
Ε	223069.153	4189763.492
Ζ	223065.973	4189765.510
Η	223065.004	4189766.284
Θ	223062.583	4189769.082
Ι	223059.866	4189771.386
Κ	223058.369	4189772.258
Λ	223056.582	4189772.796
Μ	223046.208	4189764.800
Ν	223037.712	4189764.832
Ξ	223023.018	4189773.458
Ο	223016.890	4189775.029
Π	223013.133	4189774.917
Ρ	223017.245	4189786.268
Σ	223012.508	4189788.046
Τ	223005.660	4189789.617
Υ	223006.334	4189794.374
Φ	223007.675	4189800.518
Χ	223008.794	4189804.327
Ψ	223016.578	4189814.099
Ω	223008.858	4189823.647
Α1	222999.105	4189830.351
Β1	222999.951	4189832.638
Γ1	223002.167	4189834.427
Δ1	223005.379	4189834.087
Ε1	223012.042	4189831.677
Ζ1	223014.535	4189829.655
Η1	223018.133	4189827.107
Θ1	223026.945	4189819.928
Ι1	223028.930	4189819.151
Κ1	223034.849	4189817.845
Λ1	223039.673	4189817.805
Μ1	223046.339	4189823.223
Ν1	223051.883	4189828.114
Ξ1	223059.140	4189833.099
Ο1	223071.364	4189821.791
Π1	223077.865	4189815.076
Ρ1	223076.686	4189813.602
Σ1	223083.549	4189808.026
Τ1	223091.452	4189802.749
Α	223098.231	4189795.408
ΕΜΒΑΔΟΝ =		4331,37 μ2

**ΔΟΥΛΕΙΑ ΔΙΟΔΟΥ**

A/A	X	Y
B	223099.515	4189794.007
Γ	223102.227	4189791.048
Υ1	223076.585	4189770.951
Φ1	223072.728	4189763.773
Δ	223071.957	4189761.711
Ε	223069.153	4189763.492
Χ1	223070.845	4189769.797
Ψ1	223072.609	4189772.921
Β	223099.515	4189794.007
ΕΜΒΑΔΟΝ =		174,53 μ2

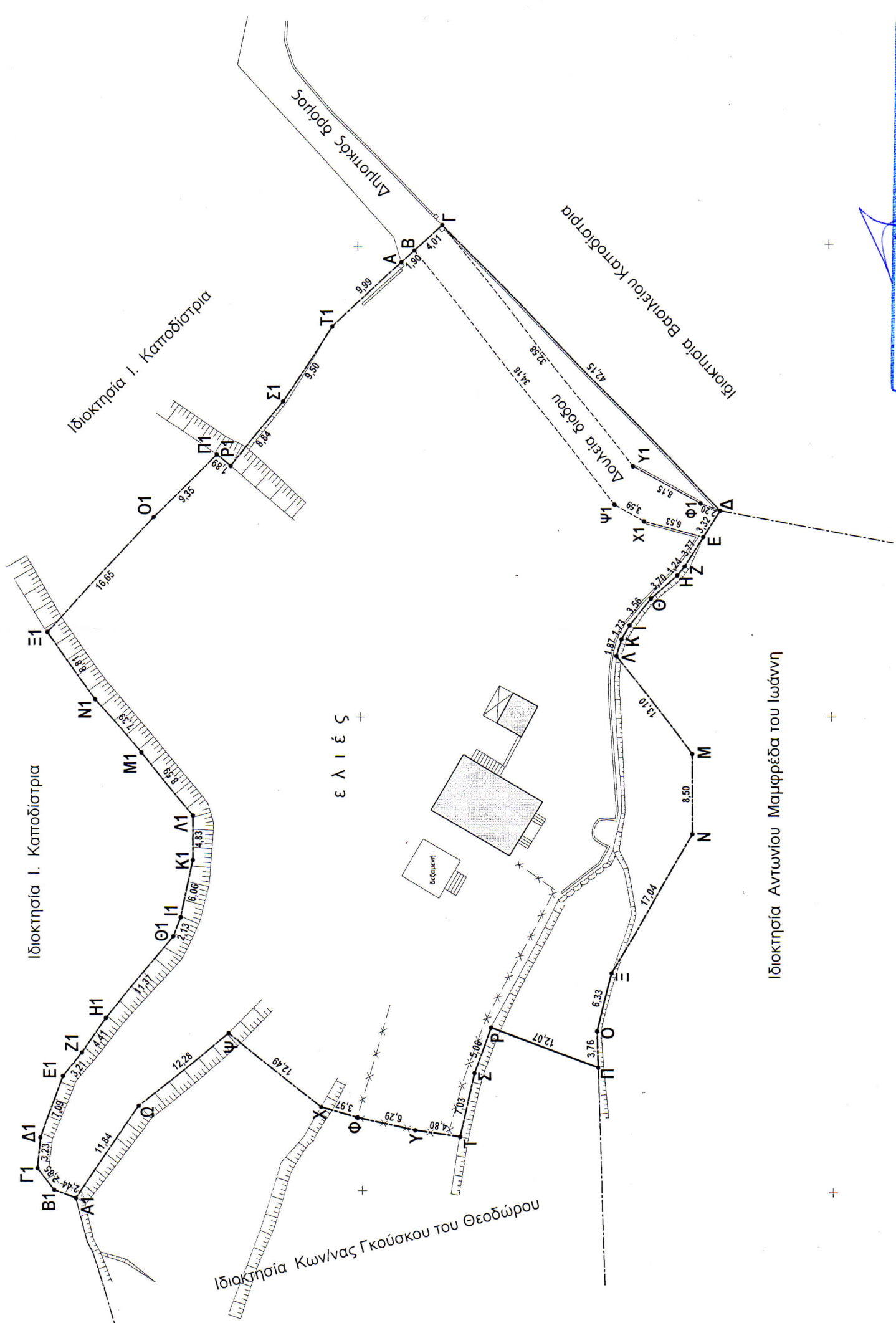
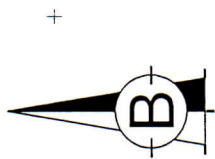

**ΧΡΗΣΤΟΣ Α. ΓΕΩΡΓΑΡΑΣ**  
 ΤΟΠΟΓΡΑΦΟΥ ΜΗΧΑΝΙΚΟΣ Τ.Ε.  
 ΠΤΥΧΙΟΥ ΧΩΣ Τ.Ε.Ι. ΑΘΗΝΑΣ  
 ΜΕΛΟΣ Ε.Ε.Τ.Ε.Μ.Ρ. ΜΗΤΡΟΥΔ. 12782  
 ΦΙΛΙΤΑ 92 ΖΑΚΥΝΘΟΣ ΤΗΛ. 2695045976  
 ΑΦΜ 042800515 - ΔΟΥ ΖΑΚΥΝΘΟΥ