

Β

ΤΡΙΑΝΤΑ
Μερίδα Γαίων 300Α48
κλίμακα 1:4000

Ύψος : 30
Ελάτος : 26
Επίπεδος : 200

Εμβαδόν Μερίδας 300Α48 Γαίων Τριαντών κατά νόμο με στοιχεία (Α-Β-Γ-Δ-Α) : 2029.00 γ.μ.

ΜΕΘΟΔΟΛΟΓΙΑ ΕΞΑΡΤΗΣΗΣ
(Με βάση το άρθρο 3 παρ. 2, κ.ν. 4178/2013)
Η εστίαση των υψομέτρων κεντρικών παρατηρησίων με GPS της Trimble TSC3 έγινε σύμφωνα με ακριβή μεθόδους εστίασης. Ο έλεγχος των ακριβών υψομετρικών αποτελεσμάτων, έγινε από δύο σταθμούς σταθμούς του ΗΡΕΠΟΕ των ΕΓΑ και ΕΜΑ. Επισυνάπτεται τεχνολογικό σχέδιο που αφορά τη μεθοδολογία της εστίασης. Τα στοιχεία καταγραφών Αρθρών με τον μεθόδο RTK. Η επίλυση έγινε με ΕΤΣΑ ΕΓ.

ΥΠΕΥΘΥΝΗ ΔΙΑΔΕΙΧΤΗ
Ο υπευθυνός/ελεγκτής/περιβαλλοντολόγος του Ν. Δ.π.σ. Α.π.σ. Τεχνολογίας Μετρήσεων Στόχους και Ελεγχόμενων με τον Ν. 4817/2013, είναι ο κ. Γεώργιος Καραγιάννης. Έχει Τριαντών Γαίων και είναι αρμόδιος για θέματα μετρήσεων και ελεγχόμενων από ενοποιημένα με τις μεθόδους παραδοσιακής εστίασης.
Σύμφωνα με Μ.Γ. 300Α48 Τριαντών δεν υπάρχει σε γή και γήρατος
• Αποκλειστικά Μ.Γ. 300Α48 Τριαντών από Στάθμη Πόλεως ΕΜΑ Στόχους
• Αποκλειστικά Μ.Γ. 300Α48 Τριαντών από Μόνον ΣΤΟΧΟΥΣ

ΣΥΝΤΑΧΘΕΝΣ ΚΟΡΥΦΩΝ ΤΗΣ ΜΕΡΙΔΑΣ 300Α48 ΓΑΙΩΝ ΤΡΙΑΝΤΩΝ
ΣΕ ΕΓΚΛ. ΕΓ

A	X = 872150.19	Y = 4038377.4	Z = 31.13
B	X = 872148.01	Y = 4038451.79	Z = 29.80
Γ	X = 872173.38	Y = 4038461.08	Z = 28.32
Δ	X = 872177.03	Y = 4038380.84	Z = 30.40

ΠΡΟΣΑΡΤΗ ΔΙΑΤΑΓΜΑ ΤΟΥ ΔΟΥΚΗ ΜΑΪΟΥ 1998 (ΠΡΩΤ. ΕΓ. ΣΤΔ) ΟΠΟΥ ΔΕΙΧΝΕΙ ΤΗΝ ΕΚΔΟΣΗ ΤΩΝ ΕΣΩΤΕΡΙΩΝ ΠΟΛΙΩΝ
ΕΝΤΟΣ ΟΡΩΝ ΠΡΟ ΤΟΥ ΝΕΟΥ ΟΡΙΣΜΟΥ

Αριθ. 1.
α) Τα γήπεδα που κατά τον τρόπο διαμερισμού του γηπέδου = 0.0000 είναι προσαρτά σε Διεύθυνση, Επαρχιακή, Δημοτική και Κοινοτική οδούς, καθώς και σε ενοποιημένα μετρήματα αυτών και σε υδροδομητικές υφιστάμενες και κείμενες έργα.
β) Τα γήπεδα που υφίστανται κατά τη 17.10.1978 ημέρα δημοσίευσης του απόδ. 0.00.78 (ΕΠΕ 08683). Εξαιρούνται προκείμενα 20 γήπεδα Εμβαδόν 6000.00 γ.μ. Εμβαδόν κήπων 2000 γ.μ.

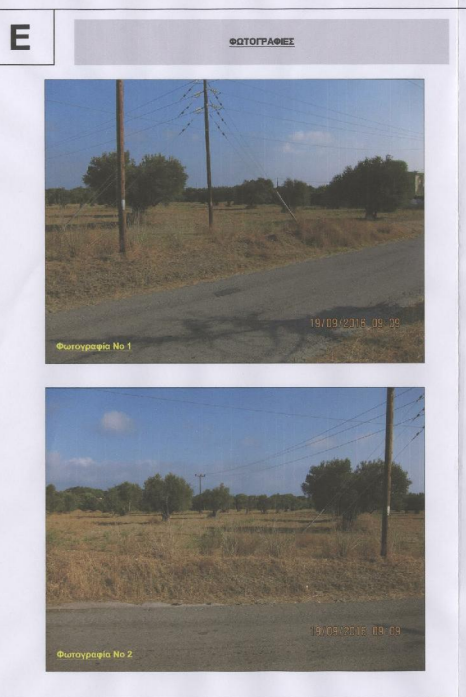
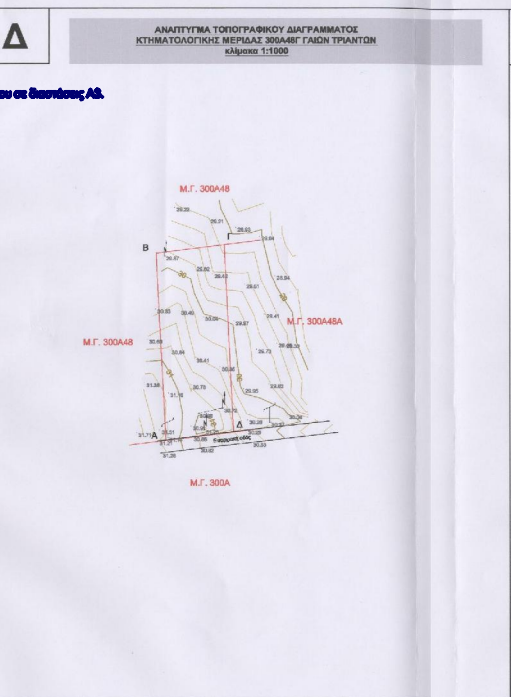
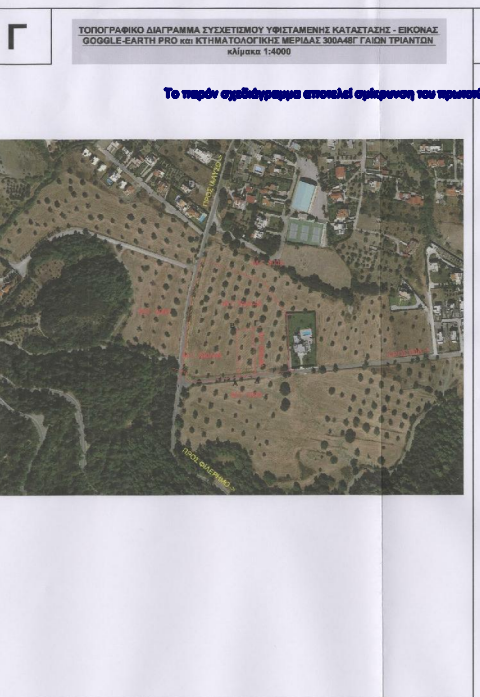

ΥΠΟΥΡΓΕΙΟ ΓΕΩΡΓΙΑΣ 00617/19-10-2016 αριθμ. υπ.ο.π.μ.α
ΥΠΟΥΡΓΕΙΟ ΓΕΩΡΓΙΑΣ
ΥΠΟΜΗΝΗΜΑ

ΚΑΤΑΣΤΑΣΗ ΚΤΗΜΑΤΟΛΟΓΙΚΗΣ ΜΕΡΙΔΑΣ 300Α48 ΓΑΙΩΝ ΤΡΙΑΝΤΩΝ

ΕΛΛΗΝΙΚΗ ΔΗΜΟΚΡΑΤΙΑ
ΥΠΟΥΡΓΕΙΟ ΓΕΩΡΓΙΑΣ
ΡΟΔΟΣ 19.10.2016
Ο ΕΠΙΧΕΙΡΗΣΙΑΣ
Γεωργίου Σπυριδίου
Διακόλιος

ΕΣΩΤΕΡΙΚΗ ΕΚΤΥΠΩΣΗ
ΕΛΛΗΝΙΚΗ ΔΗΜΟΚΡΑΤΙΑ
ΥΠΟΥΡΓΕΙΟ ΓΕΩΡΓΙΑΣ
ΡΟΔΟΣ 19.10.2016
Ο ΕΠΙΧΕΙΡΗΣΙΑΣ
Γεωργίου Σπυριδίου
Διακόλιος

ΤΟΠΟΓΡΑΦΙΚΟ - ΚΤΗΜΑΤΟΛΟΓΙΚΟ ΔΙΑΓΡΑΜΜΑ ΠΟΥ ΑΦΟΡΑ ΤΗΝ ΜΕΡΙΔΑ 300Α48 ΓΑΙΩΝ ΤΡΙΑΝΤΩΝ

Ημερομηνία : Οκτώβριος 2016

Μεταφραστική περιγραφή: 01
σταθμομετρήσεις: 1/20/2000
ΕΤΣΑ ΕΓ (Ελεγχόμενα Γαίω. οδομέτρων Γαίω. Ελεγχόμενα) ΕΠΕ 08683 με 0.00.78 (ΕΠΕ 08683)
Εμβαδόν Μερίδας Γαίων: 2029.00 γ.μ.
Καταστάση Μερίδας με 0.00 γ.μ. = 0.000000
Στα Κατάσταση Μερίδας οδομέτρων το Χ = 500.000 μ.
Γεωγραφικό Πλάτος: 37° 07' 00"

ΕΚΤΥΠΩΘΗΚΕ ΣΕ ΚΛΙΜΑΚΑ 1:4000

ΔΙΑΜΟΝΗ ΠΛΑΚΙΔΙΩΝ
Α Β Γ Δ Ε

ΕΛΕΧΘΗΚΕ

ΣΥΝΤΑΧΘΗΚΕ

ΔΙΑΤΑΚΤΕΛΕΤΑΙ ΤΟΥ Ν. ΚΑΕΘΟΥΛΟΣ
ΣΤΑ ΣΤΑΘΙΑΣ ΑΠΟ ΤΗΝ ΕΚΤΥΠΩΣΗ Α.Δ.Ε.
ΕΣΩΤΕΡΙΚΗ ΕΚΤΥΠΩΣΗ ΑΠΟ ΤΗΝ ΕΚΤΥΠΩΣΗ
Α.Π. ΜΗΤΡΩΟ Α.Π.Σ. ΕΠΕ 08683
Α.Φ.Μ. 02.1.72. Μ.Σ. 9.2021.1.14

Γεωργίου Σπυριδίου Διακόλιος
Διπλ. Αρ. Τοπογράφος Μηχανικός