

Χρησιμοποιήθηκε το Τριγωνομετρικό
(488-Προφήτης Ηλίας)
X = 32224,838 Ψ = 4286168,037
H = 1000,49 βάθος 1,10

ΕΓΣΑ
Μέτρο γραμμικής παραμόρφωσης
στο Κέντρο φύλλου 1.00022
ΕΓΣΑ (Ελληνικό γεωδ. σύστημα
αναφοράς) Ελλειψοειδές GRS.80
α: 6378137 - F: 1/298,2572236
Εγκάρσια Μερκατορική προβολή
Κεντρικός Μεσημβρινός 24°
Κ: 09996
Στον Μεσημβρινό αναφοράς το
X = 500,000
Πλάτος αναφοράς 00° 00' 00"

ΕΜΒΑΔΟΜΕΤΡΗΣΗ ΓΗΠΕΔΟΥ

Με τη βοήθεια
των ορθογωνικών συντεταγμένων
των κορυφών του

ΣΗΜΕΙΟ	X	Y	ΜΗΚΟΣ
1	322213.65	4286468.40	1.99
2	322215.51	4286469.13	5.28
3	322219.62	4286472.44	2.05
4	322220.83	4286474.09	3.77
5	322222.33	4286477.55	10.33
6	322217.48	4286486.67	7.26
7	322215.04	4286493.51	11.16
8	322210.90	4286503.87	6.12
9	322211.67	4286509.94	3.25
10	322214.92	4286509.92	6.43
11	322219.59	4286514.35	7.88
12	322219.63	4286522.22	10.03
13	322212.52	4286529.29	12.12
14	322203.16	4286536.99	2.94
15	322200.85	4286535.18	15.44
16	322186.75	4286541.47	4.98
17	322182.02	4286543.03	12.82
18	322169.23	4286542.26	2.22
19	322169.38	4286540.05	8.35
20	322161.99	4286536.14	3.62
21	322158.75	4286534.53	2.78
22	322156.46	4286532.97	7.02
23	322152.43	4286527.21	5.96
24	322147.99	4286523.25	4.92
25	322147.94	4286518.33	2.61
26	322149.41	4286516.18	2.48
27	322149.05	4286513.73	19.69
28	322159.70	4286497.16	12.19
29	322161.00	4286485.04	14.68
30	322175.45	4286487.59	4.09
31	322174.08	4286491.45	9.58
32	322183.01	4286494.93	3.00
33	322185.96	4286495.45	7.18
34	322192.22	4286498.98	1.55
35	322193.77	4286498.90	3.15
36	322196.75	4286497.90	3.37
37	322198.85	4286495.26	14.66
38	322204.98	4286481.94	6.35
39	322209.18	4286477.17	7.56
40	322212.77	4286470.52	2.29
1	322213.65	4286468.40	

$E = 1/2 \sum (X_i + X_{i+1})(\psi_i - \psi_{i+1})$
 $E = 3098.70 \mu 2$

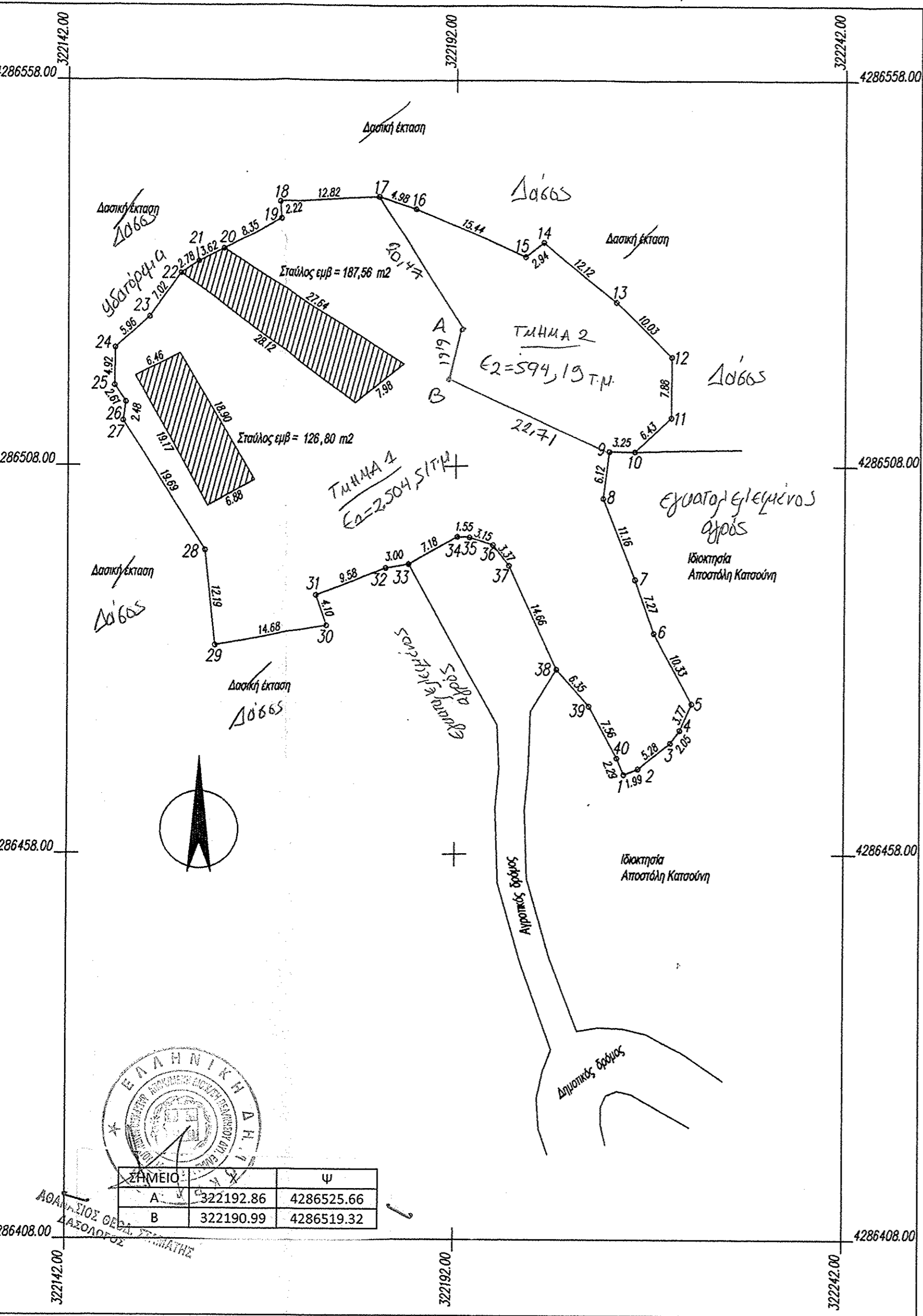

ΤΟΠΟΤΕΧΝΙΚΗ Ο.Ε
ΓΑΤΣΩΡΗΣ ΓΕΡΑΣΙΜΟΣ - ΧΑΣΑΠΗ ΒΑΣΙΛΙΚΗ Ο.Ε
ΑΙΤΩΛΙΚΟΥ 21 ΜΕΣΟΛΟΓΓΙ Τ.Κ 30200 ΤΗΛ 6977791587
e-mail: topotecho@gmail.com

ΕΡΓΟΔΟΤΗΣ: ΝΙΚΟΛΑΟΣ ΓΑΤΟΣ

ΕΡΓΟ: ΤΟΠΟΓΡΑΦΙΚΟ ΔΙΑΓΡΑΜΜΑ

ΘΕΣΗ: ΘΕΣΗ (ΠΑΛΙΟΜΑΝΤΡΙΑ) ΤΟΠΙΚΗΣ ΚΟΙΝΟΤΗΤΑΣ ΚΥΔΩΝΙΑΣ
ΔΗΜΟΤΙΚΗΣ ΕΝΟΤΗΤΑΣ ΑΠΟΔΟΤΙΑΣ ΤΟΥ ΔΗΜΟΥ ΝΑΥΠΑΚΤΙΑΣ

ΜΕΛΕΤΗΤΗΣ: ΤΟΠΟΤΕΧΝΙΚΗ Ο.Ε

ΘΕΜΑ ΣΧΕΔΙΟΥ: ΤΟΠΟΓΡΑΦΙΚΟ ΔΙΑΓΡΑΜΜΑ
Για τον έλεγχο και τις διορθώσεις
14/12/2016

ΚΛΙΜΑΚΑ: 1:500

ΧΡΟΝΟΣ ΜΕΛΕΤΗΣ: ΜΑΪΟΣ 2016

ΥΠΟΓΡΑΦΗ:
ΘΕΩΡΗΘΗΚΕ και ανήκει στην αριθ 241925/14-12-16 πράξη χαρακτηρισμού Ν. ΜΠΟΤΣΑΡΗ 73 & Β. ΧΑΣΑΠΗ 14/12/2016
Γεράσιμος Γατσώρης
ΠΕΓ Δασολόγος με Β' βαθμό

ΣΦΡΑΓΙΔΑ:
ΒΑΣΙΛΙΚΗ Π. ΧΑΣΑΠΗ
ΠΟΛΙΤΙΚΟΣ ΜΗΧΑΝΙΚΟΣ
ΜΕΛΟΣ Τ.Ε.Ε. ΑΡ. ΠΡΩΤΟΚΟΛ. 82416
Ν. ΜΠΟΤΣΑΡΗ 73 & Β. ΧΑΣΑΠΗ-ΝΑΥΠΑΚΤΟΣ
ΑΦΜ 049881055 • Δ.Ο.Υ. ΜΕΣΟΛΟΓΓΙΟΥ
ΤΗΛ & FAX: 26340 38711 • ΚΙΝ. 6976 510925