

Για τον έλεγχο και πιστοποίηση του έργου
 22.02.2016
 Γεώργιος Ράπτης
 ΠΕΓ Διαπλάσεις με Α' βαθμό

ΘΕΩΡΗΘΗΚΕ
 για έλεγχο στην αριθμ. 229260/20-11-16
 Μητρώο 8071/2016
 Ε.Α.Ν.Τ.Α. ΕΛΛΗΝΙΚΟ ΓΕΩΓΡΑΦΙΚΟ ΕΝΣΤΗΡΑΙΟ

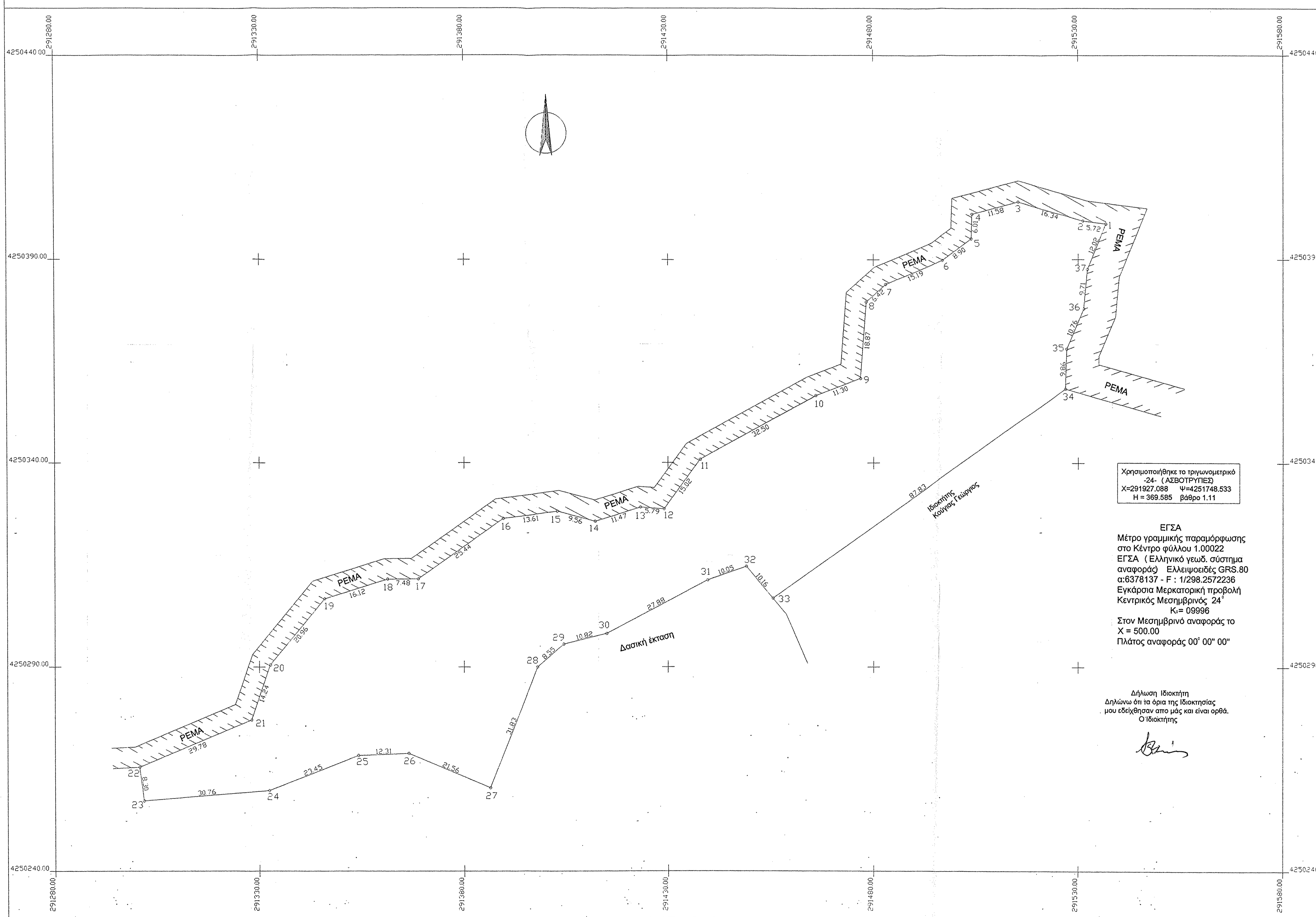

Χρησιμοποιήθηκε το τριγωνομετρικό
 -24- (ΑΣΒΟΤΡΥΠΕΣ)
 X=291927.088 Ψ=4251748.533
 H = 369.585 βάθος 1.11

ΕΓΣΑ
 Μέτρο γραμμικής παραμόρφωσης
 στο Κέντρο φύλλου 1.00022
 ΕΓΣΑ (Ελληνικό γεωδ. σύστημα
 αναφοράς) Ελλειψοειδές GRS.80
 α:6378137 - F : 1/298.2572236
 Εγκάρσια Μερκατορική προβολή
 Κεντρικός Μεσημβρινός 24'
 K₀ = 09996
 Στον Μεσημβρινό αναφοράς το
 X = 500.00
 Πλάτος αναφοράς 00° 00' 00"

Δήλωση Ιδιοκτήτη
 Δηλώνω ότι τα όρια της Ιδιοκτησίας
 που εδείχθησαν από μας και είναι ορθά.
 Ο Ιδιοκτήτης

Βασιλίου

ΤΟΠΟΓΡΑΦΙΚΟ ΔΙΑΓΡΑΜΜΑ

Ιδιοκτήτης: Κούνης Κωνσταντίνος του Βασιλείου
 Θέση: (Ζαρκάδα) Εκτός οικισμού Τοπ. Κοιν.
 Άνω Βασιλικής, Δημ. ενότ. Χάλκειας
 του Δήμου Ναυπακτίας.
 Εμβαδόν: (1,2,3,4,5...36,37,1) 8.928,00 Μ2
 ΚΑ: 1:500

ΕΜΒΑΔΟΜΕΤΡΗΣΗ ΓΗΠΕΔΟΥ

Με τη βοήθεια των ορθογωνικών συντεταγμένων των κορυφών του

ΣΗΜΕΙΟ	X	Y	ΜΗΚΟΣ	ΣΗΜΕΙΟ	X	Y	ΜΗΚΟΣ
1	291536.82	4250398.75	5.72	21	291328.06	4250277.03	29.78
2	291531.14	4250399.47	16.34	22	291300.63	4250265.42	8.30
3	291515.48	4250404.12	11.58	23	291301.74	4250257.20	30.76
4	291504.29	4250401.15	6.01	24	291332.40	4250259.71	23.45
5	291504.10	4250395.14	8.90	25	291354.21	4250268.30	12.31
6	291496.99	4250389.79	15.19	26	291366.51	4250268.83	21.56
7	291483.00	4250383.88	6.42	27	291386.35	4250260.40	31.83
8	291478.27	4250379.53	18.87	28	291398.13	4250289.97	8.55
9	291476.84	4250360.71	11.60	29	291404.57	4250295.58	10.82
10	291466.04	4250356.48	32.21	30	291415.07	4250298.19	27.88
11	291437.90	4250340.81	15.02	31	291439.68	4250311.29	10.05
12	291429.02	4250328.69	5.79	32	291449.16	4250314.64	10.16
13	291423.24	4250329.11	11.47	33	291455.64	4250306.82	87.83
14	291412.30	4250325.67	9.56	34	291526.90	4250358.18	9.86
15	291403.06	4250328.11	13.60	35	291527.20	4250368.03	10.76
16	291389.57	4250326.34	25.44	36	291531.38	4250377.94	9.71
17	291368.85	4250311.58	7.48	37	291532.29	4250387.61	12.02
18	291361.36	4250311.52	16.12	1	291536.82	4250398.75	
19	291345.98	4250306.71	20.96				
20	291332.70	4250290.50	14.24				
21	291328.06	4250277.03	29.78				
22	291300.63	4250265.42					

$E = 1/2 \sum (X_i + X_{i+1})(Y_i - Y_{i+1})$
 $E = 8928.00 \mu^2$

Δηλώνω ότι το Αγροτεμάχιο με στοιχεία (1,2,3,4,5,6...34,35,36,37,1) μβαδού 8.928,00 Μ2 βρίσκεται εκτός οικισμού Τοπικής Κοινότητας Άνω Βασιλικής Δημ. Ενότητας Χάλκειας του Δήμου Ναυπακτίας, και είναι άρτιο και οικοδομήσιμο. Δεν οφείλει εισφορά σε γή και χρήμα

ΜΑΪΟΣ 2016
 Ο ΜΗΧΑΝΙΚΟΣ

ΠΑΝΑΓΙΩΤΗΣ Κ. ΛΕΙΒΑΔΙΤΗΣ
 ΔΙΠΛΩΜ ΠΟΛΙΤΙΚΟΣ ΜΗΧΑΝΙΚΟΣ
 ΕΘΝΙΚΟΥ ΜΕΤΣΟΒΙΟΥ ΠΟΛΥΤΕΧΝΕΙΟΥ
 ΜΕΛΟΣ Τ.Ε.Ε. - ΑΡΙΘΜΟΣ ΜΗΤΡΩΟΥ 32784
 ΧΑΛΚΕΙΑ ΔΙΤΡΑ/ΘΙΑΣ - Τηλ. 26440 45453

ΕΡΓΟΔΟΤΗΣ: ΚΩΝ/ΝΟΣ ΚΟΥΓΙΑΣ **Α Α**

ΕΡΓΟ: ΑΠΟΤΥΠΩΣΗ ΑΓΡΟΚΤΗΜΑΤΟΣ

ΘΕΣΗ: ΑΝΩ ΒΑΣΙΛΙΚΗ ΝΑΥΠΑΚΤΙΑΣ
 ΤΟΠΟΘΕΣΙΑ: ΖΑΡΚΑΔΑ
 (εκτός οικισμού)

ΜΕΛΕΤΗΤΕΣ: ΛΕΙΒΑΔΙΤΗΣ ΠΑΝΑΓΙΩΤΗΣ
 ΠΟΛΙΤΙΚΟΣ ΜΗΧΑΝΙΚΟΣ

ΘΕΜΑ ΣΧΕΔΙΟΥ: ΤΟΠΟΓΡΑΦΙΚΟ ΔΙΑΓΡΑΜΜΑ **Α.Σ.**
 Τ-4

ΚΛΙΜΑΚΑ: 1:500

ΧΡΟΝΟΣ ΜΕΛΕΤΗΣ: ΜΑΪΟΣ 2016

ΥΠΟΓΡΑΦΗ: *[Signature]* **ΣΦΡΑΓΙΔΑ:**
 ΠΑΝΑΓΙΩΤΗΣ Κ. ΛΕΙΒΑΔΙΤΗΣ
 ΔΙΠΛΩΜ ΠΟΛΙΤΙΚΟΣ ΜΗΧΑΝΙΚΟΣ
 ΕΘΝΙΚΟΥ ΜΕΤΣΟΒΙΟΥ ΠΟΛΥΤΕΧΝΕΙΟΥ
 ΜΕΛΟΣ Τ.Ε.Ε. - ΑΡΙΘΜΟΣ ΜΗΤΡΩΟΥ 32784
 ΧΑΛΚΕΙΑ ΔΙΤΡΑ/ΘΙΑΣ - Τηλ. 26440 45453