

Εμβαδο ΑΓΡΟΥ ΑΒΓΔΕΖΗΚΛΜΝΟΠΤΑ = 30.650,00μ²
 Το εμβαδόν αυτό τομήτων είναι έξιψήφιο και στο δευτερό δεξιο
 (Ελληνικό Γεωδαιτικό Σύστημα αναφοράς - Ε.Γ.Σ.Α.87)

ΚΟΡΥΦΕΣ	X	Y
A	535211.0123	4130778.0776
B	535258.2035	4130985.3365
C	535273.1749	4130817.9989
D	535279.5748	4130799.5141
E	535301.2158	4130893.7542
Z	535386.3471	4130884.0607
H	535261.5771	4130643.9845
Θ	535286.4189	4130828.5293
I	535255.5301	4130577.5355
K	535255.7238	4130544.4863
A	535136.6227	4130593.3160
N	535259.4160	4130593.3160
Ν	535209.9181	4130735.7524
Π	535211.8892	4130732.7160
Π	535213.8637	4130734.1316
P	535210.8624	4130773.6095

ΤΟΠΟΓΡΑΦΙΚΟ ΔΙΑΓΡΑΜΜΑ

Άγρος έκτασης και δήλων ΛΟΥΛΟΥΔΑ ΑΙΚΑΤΕΡΙΝΗ στην θέση "ΑΝΔΡΙΑΝΟΥ" του Δήμου ΚΥΘΟΥΣ.

ΕΜΒΑΔΟ ΑΓΡΟΥ ΑΒΓΔΕΖΗΚΛΜΝΟΠΤΑ = 30.650,00μ²

ΚΑΙΜΑΚΑ 1:1000

ΔΗΛΩΣΗ

Η τριτοβάθμια μετρήσιμη ΑΒΓΔΕΖΗΚΛΜΝΟΠΤΑ ΛΟΥΛΟΥΔΑ ΑΙΚΑΤΕΡΙΝΗ στην θέση "ΑΝΔΡΙΑΝΟΥ" του Δήμου ΚΥΘΟΥΣ είναι αγρός εκτός σχεδίου οικισμού είναι δηλαδή και οικοδομήσιμος εν ομαλώς εσορώσει σε 1η ή 2η βαθμίδα Ν.1337/83 και δύναται να μεταβιβάσεται σύμφωνα με τον Νόμο 651/77.

Τα όρια υπαδείχθησαν από τον ιδιοκτήτη.
 Ο αγρός αυτός ανήκει 800,00μ² από την έκτασιν.

Ο ΜΗΧΑΝΙΚΟΣ

ΣΕΠΤΕΜΒΡΙΟΣ 2016

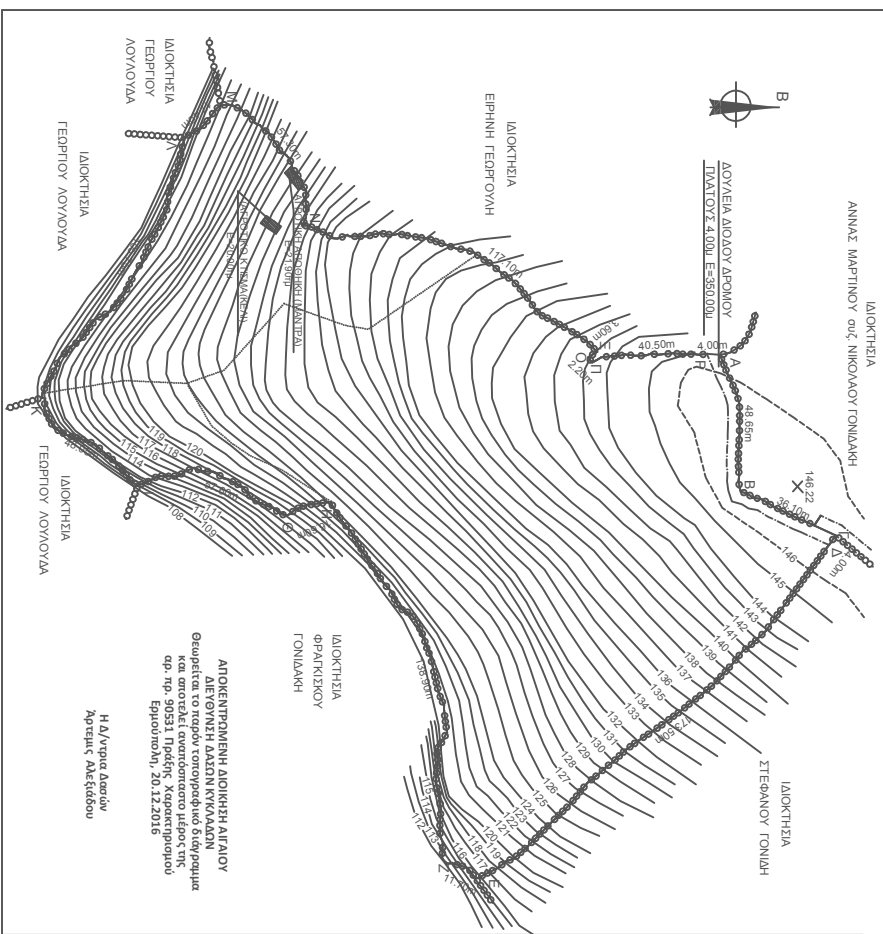

ΑΠΟΚΕΝΤΡΩΜΕΝΗ ΔΙΟΙΚΗΤΗΡΙΑ ΑΓΡΑΙΟΥ ΔΙΕΥΘΥΝΣΗ ΔΑΣΩΝ ΚΥΚΛΑΔΩΝ
 Θεωρείται το τρέφον τοπογραφικό διάγραμμα και αποτελεί ανεπισημάτως μέρος της αρ. αρ. Πρωτοκόλλ. 50.12.2016

Η Δ/γρος Δασών
 Αγριέτη Ανδρέαδου

ΌΡΟΙ ΔΟΜΗΣΗΣ
 ΦΕΚ 2700/31-5-85 ΦΕΚ 931Δ/24-10-02 ΦΕΚ 3094/31-12-03 ΦΕΚ60/031-3-2011
 ΕΜΒΑΔΟΝ : 4000,00μ²
 ΚΑΛΥΨΗ : 150,00μ² - 180,00μ² ΠΕΤΡΙΝΟ
 ΔΟΜΗΣΗ : 160,00μ² - 180,00μ² ΠΕΤΡΙΝΟ
 ΥΨΟΣ : 4,50m ΓΙΑ ΜΟΝΟΡΟΦΟ - 7,50m ΓΙΑ ΔΙΟΡΟΦΟ
 ΠΛΑΤΕΙΣ ΑΠΟΣΤΑΣΕΙΣ 15,00m