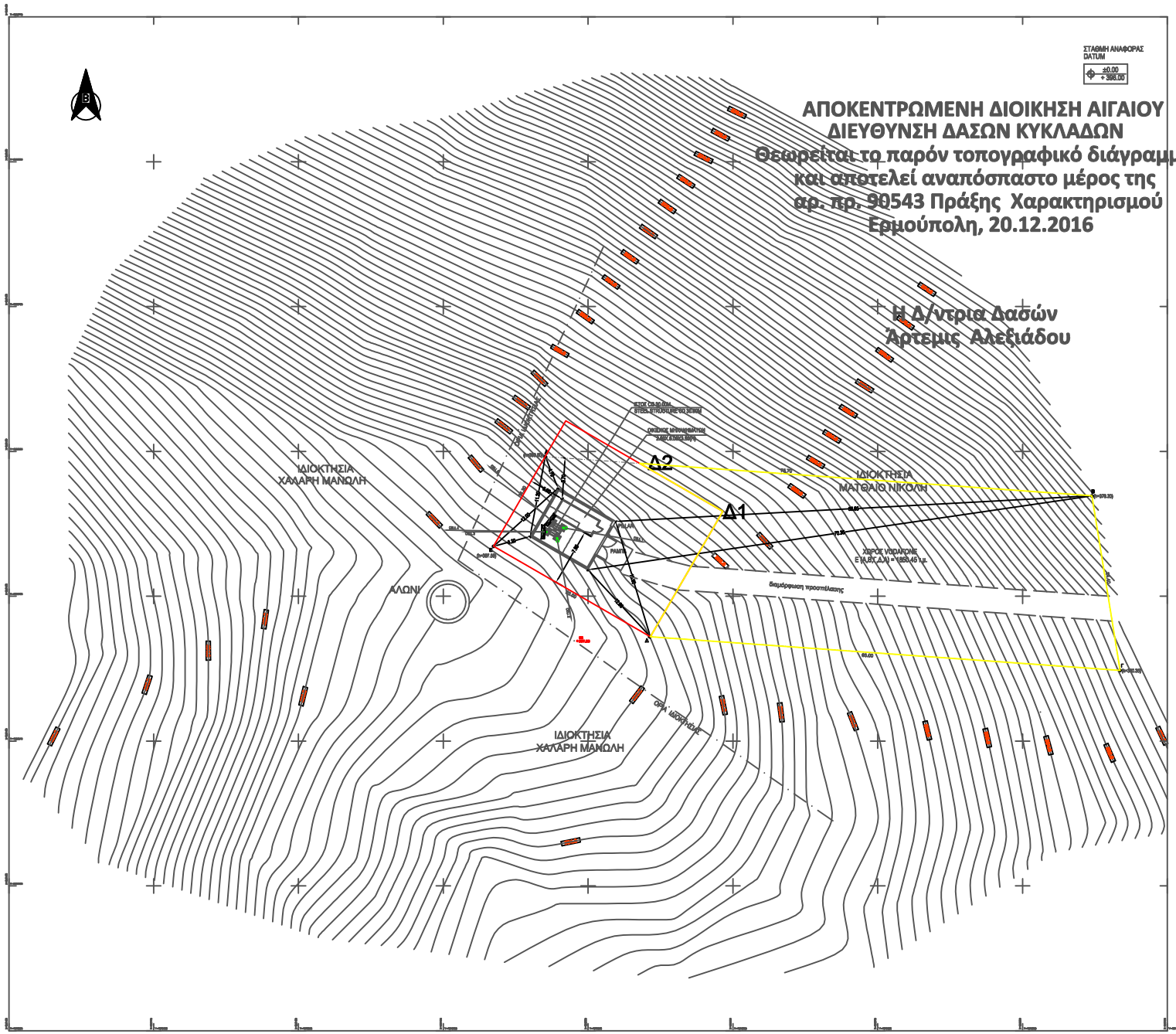

ΣΥΝΤΕΤΑΓΜΕΝΕΣ ΟΡΙΩΝ ΟΙΚΟΠΕΔΟΥ

ΚΩΔΙΚΟΣ: 01	Ε= 1650.45 μ²	
ΚΟΡΥΦΕΣ	X	Y ΠΛΕΥΡΕΣ
A	689184.074	4029976.350
		79.79
B	689269.589	4029973.957
		34.49
Γ	689273.483	4029940.767
		66.09
Δ	689209.589	4029954.419
		20.00
A	689189.589	4029959.009
		14.50

ΣΥΝΤΕΤΑΓΜΕΝΕΣ ΣΤΑΣΕΩΝ

ΣΗΜΕΙΟ	X	Y	ΣΗΜΕΙΟ	X	Y
Σ2	689166.905	4029993.639			

ΓΕΩΓΡΑΦΙΚΕΣ ΣΥΝΤΕΤΑΓΜΕΝΕΣ ΘΕΣΗΣ Σ.Β.

Τα φ, λ αναφέρονται στο ελλειψοειδές αναφοράς GRS 80 του συστήματος Ε.Γ.Σ.Α. '87
φ: 35° 21' 47"
λ: 25° 45' 48"

Τα φ, λ αναφέρονται στο ελλειψοειδές αναφοράς GRS 80 του συστήματος W.G.S. ' 84
φ: 35° 21' 56"
λ: 25° 45' 54"

ΕΜΒΑΔΟΜΕΤΡΗΣΗ

ΕΜΒΑΔΟΝ (Α, Β, Γ, Δ,Ε, Α) = 1650.45 τ.μ.

ΠΑΡΑΔΟΧΕΣ

1. Σύστημα συντεταγμένων Ε.Γ.Σ.Α. '87.
2. Υψομετρική αφετηρία 0.00 από μ. στ. θάλασσας.
3. Ισοδιάσταση υψομετρικών καμπυλών 0.40 m.
4. Η τοπογραφική αποτύπωση έγινε με γεωδαιτικό σταθμό.
5. Τα αμβλέα υπολογίστηκαν με την μέθοδο του Gauss.

ΥΠΟΜΝΗΜΑ

Σ2 (Φ=35°21'56")		Σημείο Στάσης
	Τ1	Τριγωνομετρικό Γ.Υ.Σ.
	Α1 (Η1)	Καμπύλη Οικοπέδου και Περίφραξη
		Αξονική Ορίων Οικοπέδου

ΟΔΟΙΠΟΡΙΚΟ ΣΚΑΡΙΦΗΜΑ Σ.Β. 1105692- ΑΝΑΦΗ

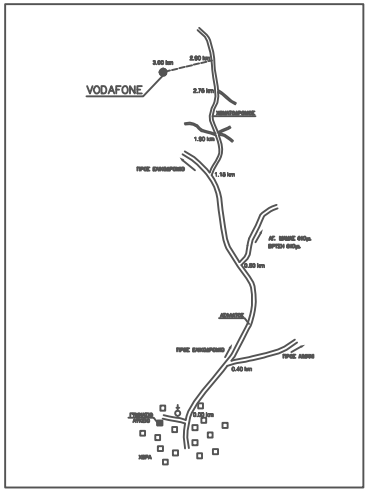

ΠΕΡΙΠΤΩΣΗ ΑΠΟ ΚΟΙΝΟΥ ΧΡΗΣΗ ΚΑΤΑΣΚΕΥΗΣ ΚΕΡΑΙΑΣ ΜΕ ΤΗΝ WIND HELLAS A.E

H	22-12-2016	ΑΝΑΘΕΩΡΗΣΗ	
G	15-06-2014	ΑΝΑΘΕΩΡΗΣΗ	
F	21-03-2013		
E	14-01-2013		
D	22-01-2012		
C	21-01-2011		
B	12-01-2010		
A	04-01-2009		

ΑΝΑΘΕΩΡΗΣΗ | ΕΚΔΟΣΗ | ΠΕΡΙΓΡΑΦΗ ΑΝΑΘΕΩΡΗΣΗΣ | ΚΩΔ. ΣΧ.

vodafone
HELLENIC TELECOMMUNICATIONS COMPANY S.A.
1-3 Tzavella Str., 152 31, Halandri, Greece

vodafone
ΑΝΩΝΥΜΟΣ ΕΛΛΗΝΙΚΗ ΕΤΑΙΡΕΙΑ ΤΗΛΕΠΙΚΟΙΝΩΝΙΩΝ
Τζαβέλλα 1-3, 152 31, Χαλάνδρι, Ελλάδα

PROJECT: 1105692 ANAFI
ΕΡΓΟ: 1105692 ΑΝΑΦΗ

ADDRESS: ΘΕΣΗ "ΠΕΤΡΟΥΛΑ"/"ΚΟΥΒΑΡΑ"
ΔΙΕΥΘΥΝΣΗ: ΘΕΣΗ "ΣΤΕΝΟΥΛΑ - ΚΟΥΒΑΡΑ"

MUNICIPALITY: ΑΝΑΦΗ
PREFECTURE: ΝΑΞΟΣ
REGION: ΝΟΤΙΟΥ ΑΙΓΑΙΟΥ
ΔΗΜΟΣ: ΑΝΑΦΗΣ
ΝΟΜΑΡΧΙΑ: ΘΗΡΑΣ
ΠΕΡΙΦΕΡΕΙΑ: ΝΟΤΙΟΥ ΑΙΓΑΙΟΥ

ARCHITECTURAL DESIGN
ΑΡΧΙΤΕΚΤΟΝΙΚΗ ΜΕΛΕΤΗ

EGN 1105692 A 001 H ANAFI

DRAWING TITLE: SITE PLAN
SCALE: 1:500
ΘΕΜΑ ΣΧΕΔΙΟΥ: ΤΟΠΟΓΡΑΦΙΚΟ ΔΙΑΓΡΑΜΜΑ
ΚΛΙΜΑΚΑ: 1:1

CONTRACTOR: egnatia
ΜΕΛΕΤΗΤΗΣ: egnatia

ΣΦΡΑΓΙΔΑ ΜΗΧΑΝΙΚΟΥ
ΠΑΠΑΓΕΩΡΓΙΟΥ-ΜΠΕΝΙΣ ΠΑΡΑΣΚΕΥΗ
ΑΜΠΑ, ΠΟΛΙΤΙΚΟΣ ΜΗΧΑΝΙΚΟΣ Α ΤΑΞΗΣ
ΜΕΛΟΣ Τ.Ε.Ε. ΑΡ. ΜΗΤΡΩΟΥ 34404
ΜΑΚΡΥΓΙΑΝΝΗ 25 ΣΤΕΦΑΝΙΑ ΘΕΣΣΑΛΟΝΙΚΗ
ΤΗΛ. 6936.363480 - FAX: 2310.843.677
ΑΦΜ 044790705 ΔΟΥ ΑΡΤΕΜΙΔΑ ΚΟΜΟΤΗΝΗΣ

SURVEYING DATE:
DRAWING DATE: 22-12-2016

ΗΜΕΡΟΜΗΝΙΑ ΑΠΟΤΥΠΩΣΗΣ:
ΗΜΕΡΟΜΗΝΙΑ ΣΧΕΔΙΑΣΗΣ: 22-12-09