

Όψη ΑΓΡΟΚΤΗΜΑ Κ. ΒΡΟΝΤΟΥΣ  
 ΑΓΡΟΤΕΜΑΧΙΟ ΑΡ. ΤΕΜ. 65 Ε= 6250 Μ2  
 Α. ΔΙΑΝΟΜΗ 1930  
 Εμβαδόν: 6250,00 Μ2

ΣΥΝΤΕΤΑΓΜΕΝΕΣ ΑΓΡΟΤΕΜΑΧΙΟΥ ΣΕ ΕΓΣΑ 87		ΣΥΝΤΕΤΑΓΜΕΝΕΣ ΑΓΡΟΤΕΜΑΧΙΟΥ ΣΕ ΝΑΤ	
X	Y	X	Y
A 480087 01	4568939 48	A 394 80	2535 01
B 480131 94	4568967 59	B -349 86	2613 11
Γ 480088 07	4569018 22	Γ -393 73	2663 74
Δ 480071 84	4569013 16	Δ -409 96	2638 68
Ε 480058 84	4569004 23	Ε -424 97	2649 72
Z 480032 21	4568981 63	Z -449 60	2627 16
H 480023 28	4568967 94	H -458 62	2613 46
Θ 480009 37	4568929 08	Θ -472 43	2570 60
I 480002 15	4568914 82	I -479 65	2560 34
K 480047 45	4568927 03	K -434 35	2572 55
Λ 480057 69	4568931 09	Λ -424 11	2596 61

ΑΠΟΣΠΑΣΜΑ ΓΥΣ  
 ΚΛΙΜΑΚΑ 1 5000

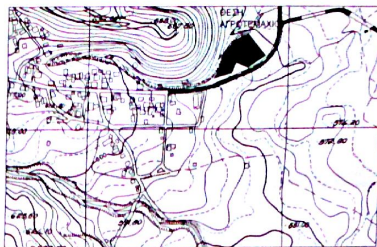

ΑΠΟΣΠΑΣΜΑ ΑΓΡΟΚΤΗΜΑΤΟΣ Κ. ΒΡΟΝΤΟΥΣ  
 Α. ΔΙΑΝΟΜΗ 1930  
 ΚΛΙΜΑΚΑ 1 5000

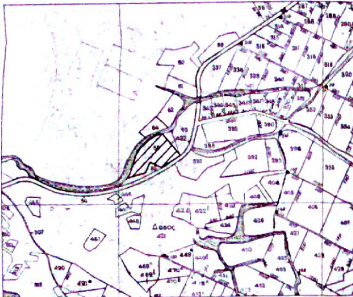

ΟΡΟΦΟΤΟΧΑΡΤΗΣ ΚΤΗΜΑΤΟΛΟΓΙΟΥ

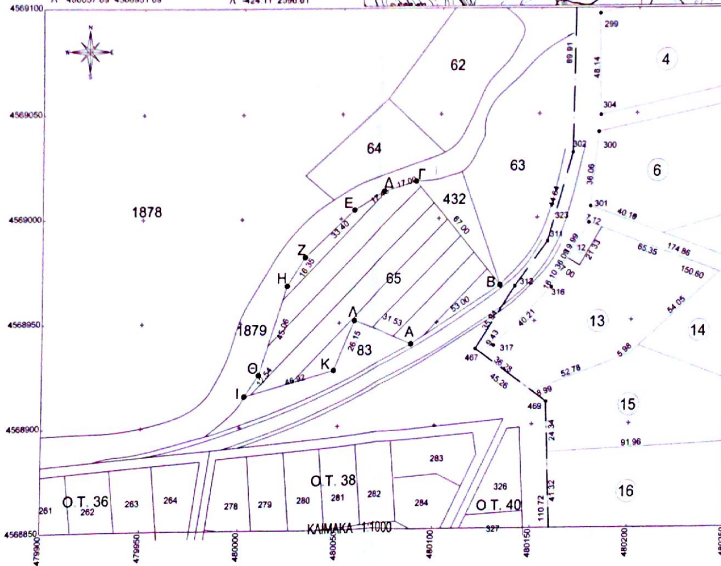

ΔΗΛΩΣΗ ΜΗΧΑΝΙΚΟΥ ΤΟΥ Ν 651/77

Ο κ. Μητρώου Καθηγητής ΚΑΤΗΡΤΩΣΗΣ ΙΩΑΝΝΗΣ (παιτ. μητρώο) υπεύθυνος επί τ. ο. σχεδιαστή με στοιχεία ΑΒΓΔΕΖΗΘΙΚΑ ΑΡ. ΤΕΜ. 65 συνολικού εμβαδού 6250,00 μ2 στο αγρόκτημα Κ. ΒΡΟΝΤΟΥΣ της Περιφερειακής Ενότητας Δράμας, όπως αυτή περιλαμβάνει στο παλαιό τοπογραφικό είναι όλη και ανεξαρτήτως συμφωνία με τις κτηματολ. Πλοκάμιες Βιστωνίς. Είναι όλη το στέγαστρο και εντός ζώνης των 500μ από το άκρο οικισμού και δεν αφορά σποράρι σε η. η. ή άλλα στοιχεία με τη βοήθεια του Ν 1337/1963. Δηλώνει επίσης ότι το ως άνω στέγαστρο δεν έχει προσκομίσει σε Εθνική οδό και δεν έχει ενταχθεί σε Γ.Τ.Σ. (Γενικό Πολεοδομικό Σχέδιο) ούτε σε Ζ.Ο.Ε. (Ζώνη Οικιστικού Ελέγχου) ούτε επίσης σε περιοχή που είναι υπό επιτηρημένη διαίτη του Ν 2308/15-6-95 της Εθνικής Κυβερνητικής Αρχής από τη Βαλκανική περιφέρεια από 800 μέτρα και δεν διακρίνεται από το λιμνοειδές κρημ. Δεν διακρίνεται γραμμή οριζώντων της ΔΕΗ από τον κ. η. κρημνο του. Έχει δεν διακρίνεται ούτε υπέργεια ή υπέργεια, κωνική κωνοειδής.

Ο ΜΗΧΑΝΙΚΟΣ

Εργασίας: ΠΑΠΑΔΟΠΟΥΛΟΣ ΙΩΑΝΝΗΣ		 ΤΕΧΝΙΚΟ ΓΡΑΦΕΙΟ ΧΡΥΣΟΠΟΥΛΟΣ ΠΟΛΙΤΙΚΟΣ ΜΗΧΑΝΙΚΟΣ ΤΟΠΟΓΡΑΦΟΣ ΜΗΧΑΝΙΚΟΣ
Όψη ΑΓΡΟΚΤΗΜΑ Κ. ΒΡΟΝΤΟΥΣ ΑΓΡΟΤΕΜΑΧΙΟ ΑΡ. ΤΕΜ. 65 Ε= 6250 Μ2 Α. ΔΙΑΝΟΜΗ 1930		
ΜΕΛΕΤΗΣ: ΚΑΤΗΡΤΩΣΗΣ ΙΩΑΝΝΗΣ ΠΟΛΙΤΙΚΟΣ ΜΗΧΑΝΙΚΟΣ ΤΟΠΟΓΡΑΦΟΣ ΜΗΧΑΝΙΚΟΣ		ΕΛΕΓΧΟΣ: <i>Δεληγιάννης</i> 09/2016 <b>ΕΛΕΓΧΟΝΤΕ</b> Χαράλαμπος Γ. Παλιός Πολιτικός Μηχανικός Τμήμα Τεχνικών Υπηρεσιών Διεύθυνση Περιφέρειας Δράμας Τμήμα Τεχνολογίας
ΘΕΜΑ ΣΧΕΔΙΟΥ ΤΟΠΟΓΡΑΦΙΚΟ ΔΙΑΓΡΑΜΜΑ		
ΚΛΙΜΑΚΑ 1 1000		ΑΡΙΘΜΟΣ ΣΧΕΔΙΟΥ <b>A1</b> ΧΡΟΝΟΣ ΜΕΛΕΤΗΣ ΑΥΓΟΥΣΤΟΣ 2016
ΣΦΡΑΓΙΣΤΑ ΚΑΤΗΡΤΩΣΗΣ Α. ΙΩΑΝΝΗΣ		ΥΠΟΓΡΑΦΗ

Θεση: ΑΓΡΟΚΤΗΜΑ Κ. ΒΡΟΝΤΟΥΣ  
ΑΓΡΟΤΕΜΑΧΙΟ ΑΡ.ΤΕΜ. 65 Ε= 6250 Μ2  
Α. ΔΙΑΝΟΜΗ 1930

Ε<sub>(ΑΒΓΔΕΖΗΘΙΚΛ)</sub> = 6250.00 Μ2

ΣΥΝΤΕΤΑΓΜΕΝΕΣ  
ΑΓΡΟΤΕΜΑΧΙΟΥ ΣΕ ΕΓΣΑ 87

	X	Y
A	480087.01	4568939.48
B	480131.94	4568967.59
Γ	480088.07	4569018.22
Δ	480071.84	4569013.16
E	480056.84	4569004.20
Z	480032.21	4568981.63
H	480023.28	4568967.94
Θ	480009.37	4568925.08
I	480002.15	4568914.82
K	480047.45	4568927.03
Λ	480057.69	4568951.09

ΣΥΝΤΕΤΑΓΜΕΝΕΣ  
ΑΓΡΟΤΕΜΑΧΙΟΥ ΣΕ ΗΑΤΤ

	X	Y
A	-394.80	2585.01
B	-349.86	2613.11
Γ	-393.73	2663.74
Δ	-409.96	2658.68
E	-424.97	2649.72
Z	-449.60	2627.16
H	-458.52	2613.46
Θ	-472.43	2570.60
I	-479.65	2560.34
K	-434.35	2572.55
Λ	-424.11	2596.61



4569100

