

**ΔΗΛΩΣΗ ΙΔΙΟΚΤΗΤΗ**

Ο κάτωθι υπογεγραμμένος..... δηλώνω υπεύθυνα ότι είμαι κάτοχος της ιδιοκτησίας υπό τα στοιχεία (1,2,3,.....,7,1) τα όρια της οποίας υποδείχθηκαν από εμένα και είναι ορθά.

Η κάτωθι υπογεγραμμένη Πτυχιούχος Πολ. Μηχανικός ΕΜΠ με Α.Μ. 99763 έχοντας υπόψην μου τις συνέπειες από ανακριβή τοποθέτηση της έκτασης, δηλώνω ότι η έκταση υπό τα στοιχεία (1,2,3,.....,7,1) εμβαδού 1819.07 μ2 είναι τοποθετημένη ακριβώς με δική μου ευθύνη στην παραπάνω πινακίδα Γ.Υ.Σ 6490-4 κλίμακας 1:5000.

Η Συντάξασα Μηχανικός

**ΚΩΝΣΤΑΝΤΙΝΑ Β. ΣΤΑΥΡΟΥ**  
ΔΙΠΛΩΜ. ΠΟΛΙΤΙΚΟΣ ΜΗΧΑΝΙΚΟΣ Ε.Μ.Π.  
ΜΕΛΟΣ Τ.Ε.Ε. Α.Μ. 99763 Α.Φ.Μ. 100212284  
Π.Π. ΓΕΡΜΑΝΟΥ 37 ΑΓ. ΒΑΡΒΑΡΑ  
ΤΗΛ: 2105698999 - 6972724852



ΧΑΡΤΗΣ Γ.Υ.Σ. 6490-4  
κλίμακα 1:5000

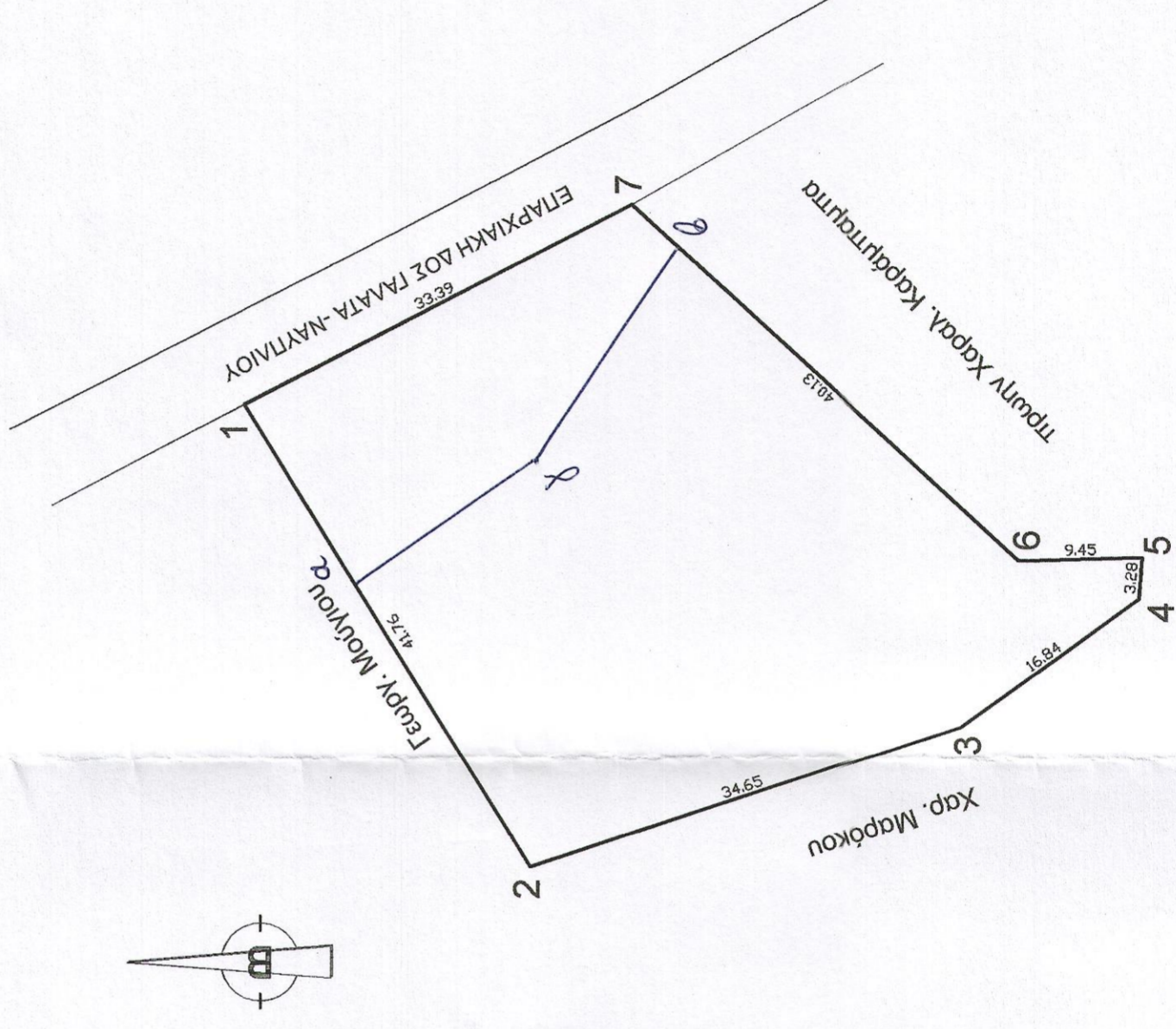

ΠΙΝΑΚΑΣ ΣΥΝΤΕΤΑΓΜΕΝΩΝ  
ΕΓΣΑ 87

Α/Α	X	Y
1	436053.08	4155899.27
2	436027.51	4155877.40
3	436036.39	4155844.50
4	436048.19	4155850.81
5	436051.45	4155850.54
6	436051.17	415585.99
7	436078.31	4155869.56

**ΥΠΕΥΘΥΝΗ ΔΗΛΩΣΗ 651/77**

Δηλώνω υπεύθυνα ότι η παρούσα ιδιοκτησία υπό τα στοιχεία (1,2,3,.....,7,1) είναι εντός οικισμού Καλλωνής, Δήμου Τροιζίνας, έχει εμβαδόν 1819.07 μ<sup>2</sup> και είναι όρθια και οικοδομήσιμη. Δεν υπόκεινται δε στις διατάξεις του Ν.1337/83 όπως τροποποιήθηκε από το άρθρο δ, παρ. 4 του Ν. 2242/94 και ως εκ τούτου δεν οφείλει εισφορές σε γη και χρήμα. Απόσταση από θάλασσα: 150 m

**ΚΩΝΣΤΑΝΤΙΝΑ Β. ΣΤΑΥΡΟΥ**  
ΔΙΠΛΩΜ. ΠΟΛΙΤΙΚΟΣ ΜΗΧΑΝΙΚΟΣ Ε.Μ.Π.  
ΜΕΛΟΣ Τ.Ε.Ε. Α.Μ. 99763 Α.Φ.Μ. 100212284  
Π.Π. ΓΕΡΜΑΝΟΥ 37 ΑΓ. ΒΑΡΒΑΡΑ  
ΤΗΛ: 2105698999 - 6972724852

**ΤΕΧΝΙΚΟ ΓΡΑΦΕΙΟ ΣΤΑΥΡΟΥ**

Μελέτες - Επιβλέψεις - Κατασκευές

ΣΤΑΥΡΟΥ ΚΩΝΣΤΑΝΤΙΝΑ

ΣΤΑΥΡΟΥ ΕΥΘΥΜΙΑ

Διπλωματούχοι Πολιτικοί Μηχανικοί Ε.Μ.Π

Π.Π. Γερμανού 93 & Κουντουριώτου 47 - Αγ. Βαρβάρα  
Τηλ : 210-5698999 Κιν : 6972724852 - 6973886136

Εργοδότης : ΧΑΡΑΛΑΜΠΟΣ ΚΑΡΑΜΠΑΜΠΑΣ

Έργο : ΑΠΟΤΥΠΩΣΗ ΙΔΙΟΚΤΗΣΙΑΣ

Θέση : ΓΛΥΦΟ ΣΤΑΥΡΑΙΘΙ' ΔΡΥΟΠΗΣ ΔΗΜΟΥ ΤΡΟΙΖΙΝΑΣ - ΕΚΤΟΣ ΣΧΕΔΙΟΥ

Μελετητές : ΣΤΑΥΡΟΥ ΚΩΝΣΤΑΝΤΙΝΑ  
Διπλωματούχος Πολιτικός Μηχανικός Ε.Μ.Π

Θέμα : Αρ. Σχεδίου  
A1

**ΤΟΠΟΓΡΑΦΙΚΟ**

Κλίμακα : 1:500

**ΣΧΕΔΙΟ**

Χρόνος Μελέτης : ΜΑΙΟΣ 2011

Σφραγίδα - Υπογραφή :

**ΚΩΝΣΤΑΝΤΙΝΑ Β. ΣΤΑΥΡΟΥ**  
ΔΙΠΛΩΜ. ΠΟΛΙΤΙΚΟΣ ΜΗΧΑΝΙΚΟΣ Ε.Μ.Π.  
ΜΕΛΟΣ Τ.Ε.Ε. Α.Μ. 99763 Α.Φ.Μ. 100212284  
Π.Π. ΓΕΡΜΑΝΟΥ 37 ΑΓ. ΒΑΡΒΑΡΑ  
ΤΗΛ: 2105698999 - 6972724852

