

Υ Π Ο Μ Ν Η Μ Α

1. Εξέλιξη Σχεδίου Π.Δ. της 6/17-10-1978 (ΦΕΚ 578Α) όπως τροποποιήθηκε και συμπληρώθηκε με το Π.Δ. της 24/31-5-1985 (ΦΕΚ 270Α) και το Π.Δ. 2/9/98 (ΦΕΚ 169Α) της 15-7-1998 (άρθρο 2.) και με το νόμο 3212/31-12-2003 (ΦΕΚ 308Α - άρθρο 10 & 23 παρ.3 για γήπεδα εκτός σχεδίου ισχύουν τα εξής :

• ΑΡΤΙΟΤΗΤΑ

- 400,00 μ.ε. και άνω 25,00 μ. σε κεντρικό δρόμο για γήπεδα που δημιουργούνται μετά την έναρξη ισχύος του Ν. 3212/31-12-2003 ΦΕΚ 308Α.
- 400,00 μ.ε. για γήπεδα που φέρονται πριν την έναρξη ισχύος του Ν. 3212/31-12-2003 ΦΕΚ 308Α.

ΠΑΡΕΚΚΛΙΣΗ

- Τα κτίσματα εκτός βόθρας των πόλεων με εμβαδόν > 2000,00 μ.ε. που υφίστανται τον Π.Δ. 5.4.1977 / 24/4/1977 (ΦΕΚ 133Α)
- Τα γήπεδα που έχουν κτιστούν σε Διεθνείς, Επαγγελματίες, Δημοτικές και Κοινωνικές οδοί καθώς και σε εγκαταλεηθέντα κτίσματα υπό την επιρροή των προηγούμενων διατάξεων.

Προ 12/09/1964 ελάχιστο εμβαδόν 10,00 μ.ε. ελάχιστο βάθος 15,00 μ.ε. ελάχιστο επιφάνεια 750 ,0 μ.ε. Β.Δ. 24/10/1962 (ΦΕΚ 142 Α.)

Προ 12/09/1964 ελάχιστο εμβαδόν 20,00 μ.ε. ελάχιστο βάθος 35,00 μ.ε. ελάχιστο επιφάνεια 1200,0 μ.ε. Β.Δ. 21/07/1964 (ΦΕΚ 141 Α.)

Προ 17/10/1978 ελάχιστο εμβαδόν 25,00 μ.ε. ελάχιστο βάθος 40,00 μ.ε. ελάχιστο επιφάνεια 2000,0 μ.ε. Β.Δ. 06/10/1978 (ΦΕΚ 538 Α.)

Μετά 17/10/1978 και μέχρι την δημοσίευση του Π.Δ. 24/31-5-1985(ΦΕΚ270Α) ελάχιστο επιφάνεια 4 000,0 μ.ε.

4ΜΕΘΩΔΟΣ ΕΞΑΡΤΗΣΗΣ & ΑΠΟΤΥΠΩΣΗΣ : GPS r.t.k. (L1-L2 Ηθέρ στο Τόπος) (για την εξόφληση δεν έγινε χρήση της μεθόδου των ελαχίστων τετραγώνων)

ΔΑΤΑΜ. : ΔΙΟΝΥΣΟΥ
ΕΛΕΥΘΕΡΙΔΗΣ : GR8 80
ΠΡΟΒΟΛΗ: ΕΤΣΑ 87

ΣΥΝΤ. : ΚΑΡΟΛΟΣ ΠΑΡΟΥΣ
ΑΡΧΗ ΣΥΝΤΩΝ : Φωσ.Ο. / Λοσ24 (Κατ. Μισομύρ.)

ΤΡΙΓΩΝΟΜΕΤΡΙΚΟ ΣΗΜΕΙΟ ΕΞΑΡΤΗΣΗΣ

Table with 4 columns: ΚΩΔΙΚΟΣ, Χ, Υ, Ζ. Row 1: 203 (020), 431005.710, 4154298.807, 392.737. Row 2: ΠΕΤΡΑ ΚΑΒΑΛΑΡΗ

ΚΩΔΙΚΟΣ Χ Υ Ζ ΟΝΟΜΑΣΙΑ
203 (020) 431005.710 4154298.807 392.737 ΠΕΤΡΑ ΚΑΒΑΛΑΡΗ



ΘΕΩΡΗΣΗ
Το παρόν θεωρείται και επισημοποιείται στο 4 κ.ε.ε. με αριθμό 105569/2991/20-12-16 από τον Διευθυντή του Διευρητικού Γραφείου της Διεύθυνσης Πολεοδομίας και Αρχιτεκτονικής Έργων της Περιφέρειας Αττικής.

5. Η παρούσα έκταση βρίσκεται εκτός Γ.Π.Σ.

6. Απόσταση από δρόμο: πλάτων των 5000,00 μ.

7. Απόσταση από οικισμό πλάτων των 1000,00 μ.



ΤΕΧΝΙΚΟ ΓΡΑΦΕΙΟ

ΑΝΑΡΓΥΡΟΣ ΑΓ. ΣΑΧΙΝΗΣ
ΠΟΛΙΤΙΚΟΣ ΜΗΧΑΝΙΚΟΣ Τ.Ε.
ΜΕΛΟΣ Ε.Ε.Τ.Ε.Μ. ΤΡΟΙΖΗΝΙΑΣ ΠΟΡΟΥ
ΔΙΕΥΘΥΝΣΗ ΚΑΡΑΤΖΑ ΤΡΟΙΖΗΝΙΑΣ ΠΟΡΟΥ
Α.Φ.Μ. : 115277338 - Α.Δ.Υ. : ΠΟΡΟΥ
ΤΗΛ. : 22980 - 94251, ΚΩΔ. : 6972 080 843

ΚΛΗΡΟΝΟΜΟΙ ΠΟΛΥΞΕΝΗΣ ΜΟΥΓΙΟΥ

ΑΠΟΤΥΠΩΣΗ ΓΗΠΕΔΟΥ

ΕΚΤΟΣ ΣΧΕΔΙΟΥ (ΜΑΝΤΡΙΑ)
Δ.Δ. Καρατζά Δήμου Τροιζηνίας

ΣΑΧΙΝΗΣ ΑΝΑΡΓΥΡΟΣ
ΠΟΛΙΤΙΚΟΣ ΜΗΧΑΝΙΚΟΣ Τ.Ε.

TOΠΟΓΡΑΦΙΚΟ ΔΙΑΓΡΑΜΜΑ
Θ.Ε.Μ.Α
ΑΡ. ΣΧΕΔΙΟΥ
Τ-1

ΚΑΙΜΑΚΑ 1 : 500
ΧΡΟΝΟΣ ΜΕΛΕΤΗΣ ΙΑΝΟΥΑΡΙΟΣ 2013
ΥΠΟΓΡΑΦΗ ΣΦΡΑΓΙΔΑ

ΑΝΑΡΓΥΡΟΣ ΑΓ. ΣΑΧΙΝΗΣ
ΠΟΛΙΤΙΚΟΣ ΜΗΧΑΝΙΚΟΣ Τ.Ε.
ΜΕΛΟΣ Ε.Ε.Τ.Ε.Μ. ΤΡΟΙΖΗΝΙΑΣ ΠΟΡΟΥ
ΔΙΕΥΘΥΝΣΗ ΚΑΡΑΤΖΑ ΤΡΟΙΖΗΝΙΑΣ ΠΟΡΟΥ
Α.Φ.Μ. : 115277338 - Α.Δ.Υ. : ΠΟΡΟΥ
ΤΗΛ. : 22980 - 94251, ΚΩΔ. : 6972 080 843

ΔΙΑΜΟΡΦΩΣΗ ΟΡΙΩΝ

Διόλου υπεύθυνα οι: Τα όρια του γηπέδου όπως αυτά περιγράφονται στο παρόν τοπογραφικό διάγραμμα υποδηλώνουν από μέγιστα και ελάχιστα σημεία οριστά.

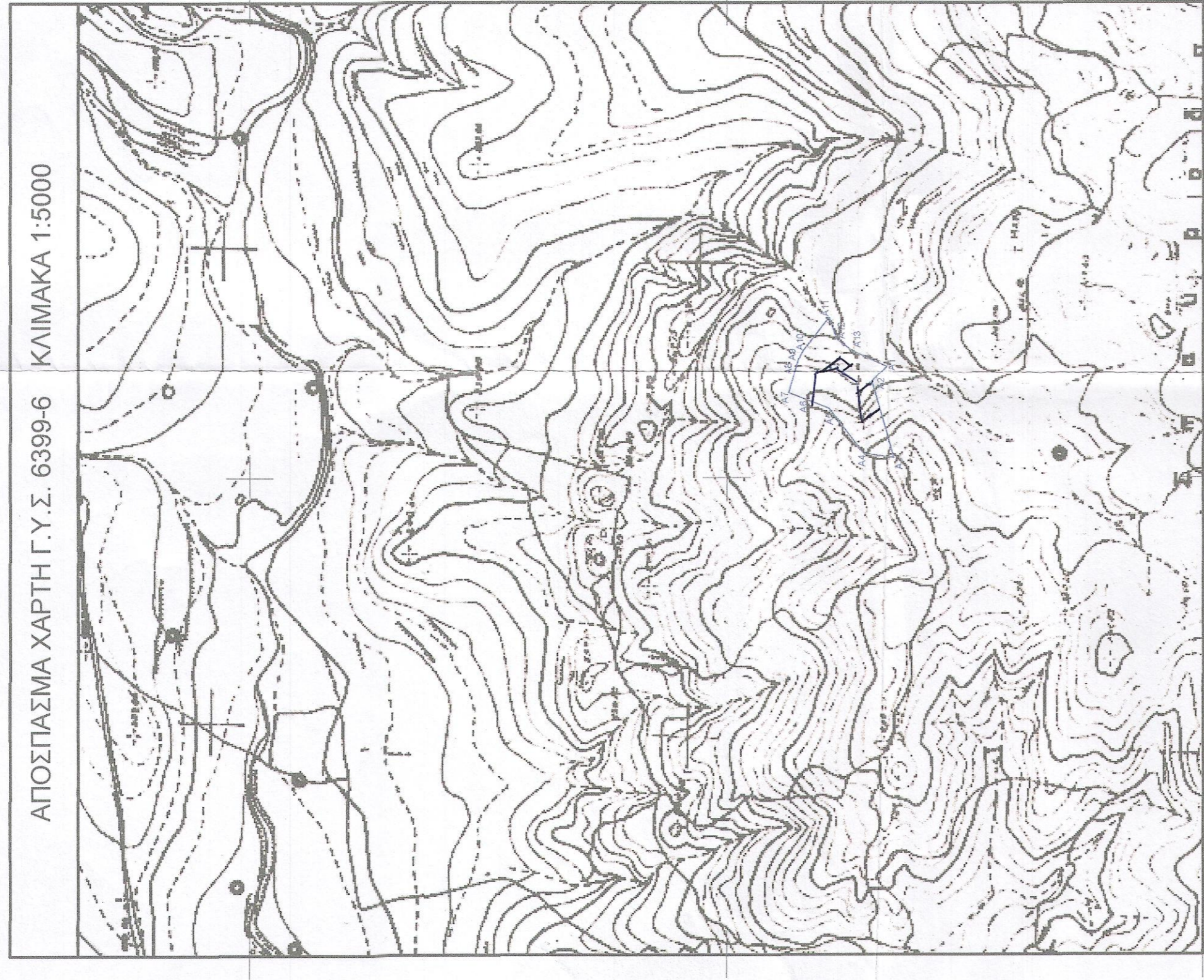

Ο κώδικας αναγραφόμενος Ανάργυρος ΑΓ. Σαχίνης Πολιτικός Μηχανικός Τ.Ε. με Α.Μ. 31836 έγκρισης από την Γ.Π.Σ. αποτελεί από στοιχεία από στοιχεία της άσκησης αλληλίου ότι η έκταση από το παρόν (Α.Μ. 31836) είναι η ίδια με την έκταση που περιγράφεται στο Α.Μ. 31836 (Α.Μ. 31836) σύμφωνα με τον Ν. 2292/1996 άρθρο 1,5,6,6.

Καρατζά Τροιζηνίας ΙΑΝΟΥΑΡΙΟΣ 2013
ΑΓ. ΣΑΧΙΝΗΣ Μηχανικός

ΑΝΑΡΓΥΡΟΣ ΑΓ. ΣΑΧΙΝΗΣ
ΠΟΛΙΤΙΚΟΣ ΜΗΧΑΝΙΚΟΣ Τ.Ε.
ΜΕΛΟΣ Ε.Ε.Τ.Ε.Μ. ΤΡΟΙΖΗΝΙΑΣ ΠΟΡΟΥ
ΔΙΕΥΘΥΝΣΗ ΚΑΡΑΤΖΑ ΤΡΟΙΖΗΝΙΑΣ ΠΟΡΟΥ
Α.Φ.Μ. : 115277338 - Α.Δ.Υ. : ΠΟΡΟΥ
ΤΗΛ. : 22980 - 94251, ΚΩΔ. : 6972 080 843

Πίνακας Συναρτημένων των κορυφών του Α1, Α2, Α3.

Εμβαδόν Γεώμετρου = 7773,18 μ.ε. - Περιμέτρος = 421,61 μ.

Table with 4 columns: ομα, Χ, Υ, Αποστάσεις. Rows include A1, A2, A3, A4, A5, A6, A7, A8, A9, A10, A11, A12, A13, A1.