

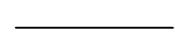



ΠΙΝΑΚΑΣ ΣΥΝΤΕΤΑΓΜΕΝΩΝ

α/α	X	Y	Αποστάσεις
A	714727.43	4595425.94	----
B	714968.22	4595401.88	A - B: 241.99
Γ	714966.47	4595374.09	B - Γ: 27.85
Δ	714770.93	4595391.33	Γ - Δ: 196.30
E	714769.12	4595361.23	Δ - E: 30.15
Z	714746.25	4595363.66	E - Z: 23.00
H	714751.28	4595413.40	Z - H: 50.00
Θ	714726.42	4595416.04	H - Θ: 25.00
A	714727.43	4595425.94	Θ - A: 9.95

Εμβαδόν Τεμαχίου = 7.250 τ.μ.

ΣΥΜΒΟΛΙΣΜΟΙ

-  όρια λοιπών αγροτεμαχίων
-  όριο αγροτεμαχίου υπ' αριθμ. 138
-  οριογραμμές αγροτικών δρόμων
-  A<sub>κ</sub> κορυφή αγροτεμαχίου
-  Τάφος

Χάρτης Γ.Υ.Σ., 1 : 5.000

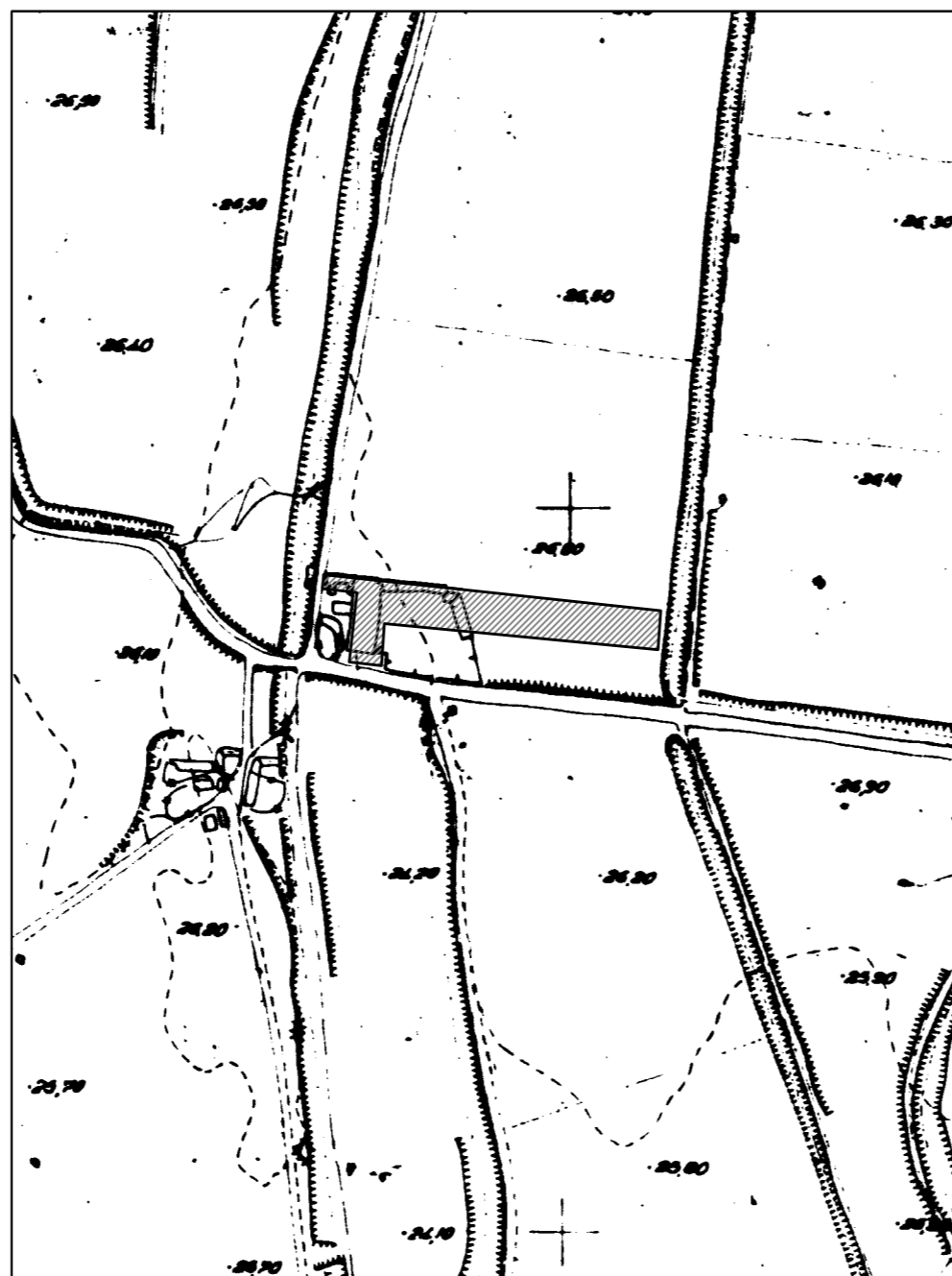

ΠΑΡΑΤΗΡΗΣΕΙΣ:

1. Το διάγραμμα είναι ενταγμένο στο κρατικό σύστημα συντεταγμένων ΕΓΣΑ '87.
2. Οι διαστάσεις και το εμβαδό υπολογίστηκαν αναλυτικά από τις συντεταγμένες των κορυφών.
3. Τα όρια του αγροτεμαχίου και η θέση του στον χώρο προέκυψαν από την τα αναλυτικά στοιχεία του αναδασμού Σαγίνης έτους 1972-4 (Αναθ. 1979& 1982).
4. Η εξάρτηση σε ΕΓΣΑ '87 πραγματοποιήθηκε με σύστημα GPS και κάνοντας χρήση του Ελληνικού Συστήματος Εντοπισμού - HEPOS.
5. Στο αγροτεμάχιο υφίστανται κτίσματα-κατασκευές τα οποία δεν αποτυπώνονται στο παρόν τοπογραφικό διάγραμμα.

ΕΡΓΟΔΟΤΗΣ :	Χαματίδης Δημήτριος
ΕΡΓΟ :	Τοπογραφικό διάγραμμα αγρ/χίου 138
ΘΕΣΗ :	Αγρ/μα Σαγίνης, Δ.Ορεσιάδας

ΘΕΜΑ ΣΧΕΔΙΟΥ :  
**Πράξη Χαρακτηρισμού  
 Δασικής Έκτασης**

ΕΙΔΟΣ ΜΕΛΕΤΗΣ :	<b>ΤΟΠΟΓΡΑΦΙΚΗ ΜΕΛΕΤΗ</b>
ΚΛΙΜΑΚΑ :	1:1000
ΧΡΟΝΟΣ ΜΕΛΕΤΗΣ :	ΟΚΤΩΒΡΙΟΣ 2016

ΜΕΛΕΤΗΤΕΣ :

ΣΦΡΑΓΙΔΑ-ΥΠΟΓΡΑΦΗ

ΕΛΕΓΧΟΣ ΥΠΗΡΕΣΙΑΣ

