

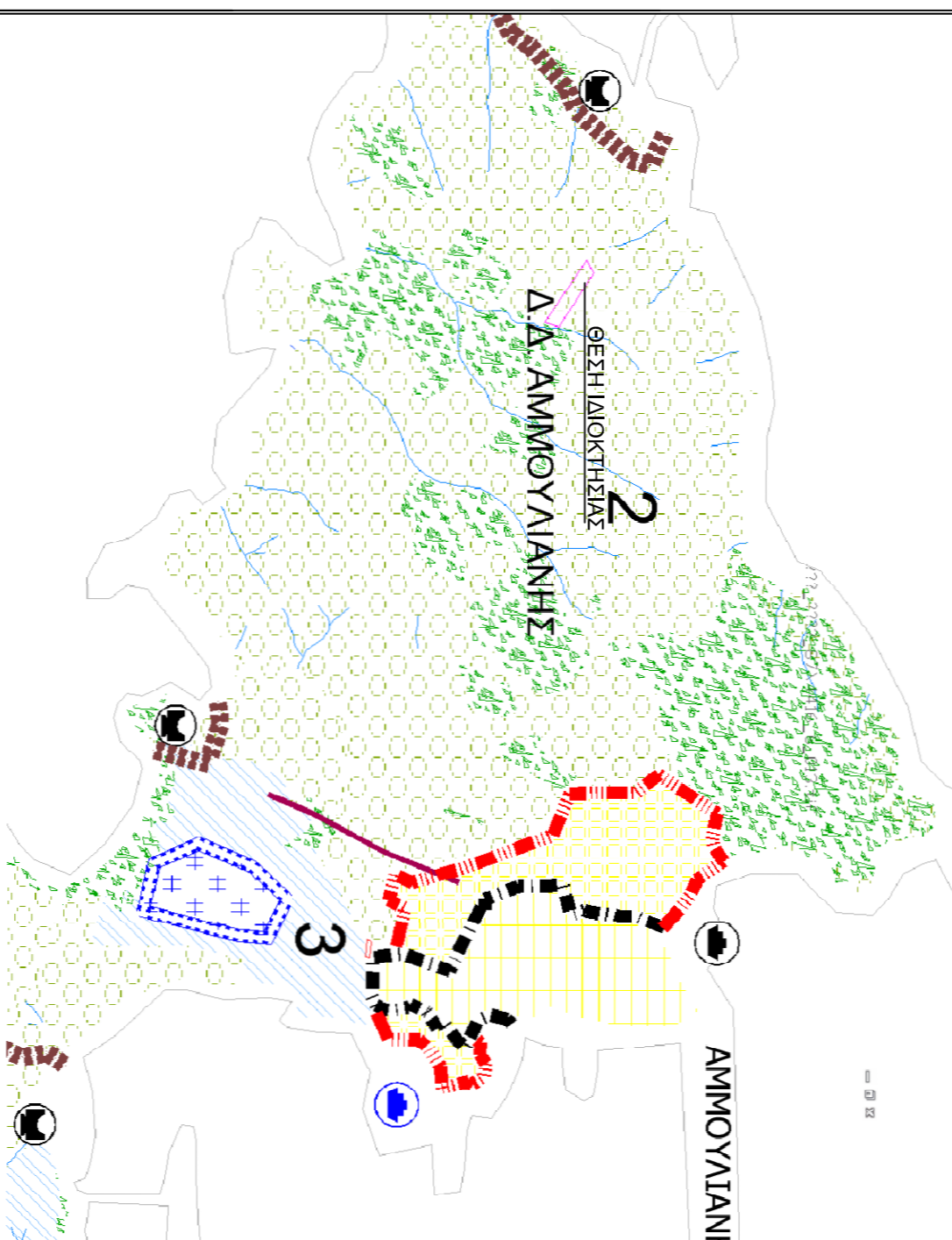

ΑΠΟΣΤΑΣΜΑ ΤΙΣ ΣΤΑΘΕΡΩΝ - ΑΚΑΝΘΟΥ ΧΑΡΤΗΣ Π2.02 ΚΑΙΜΑΚΑ 1:20.000

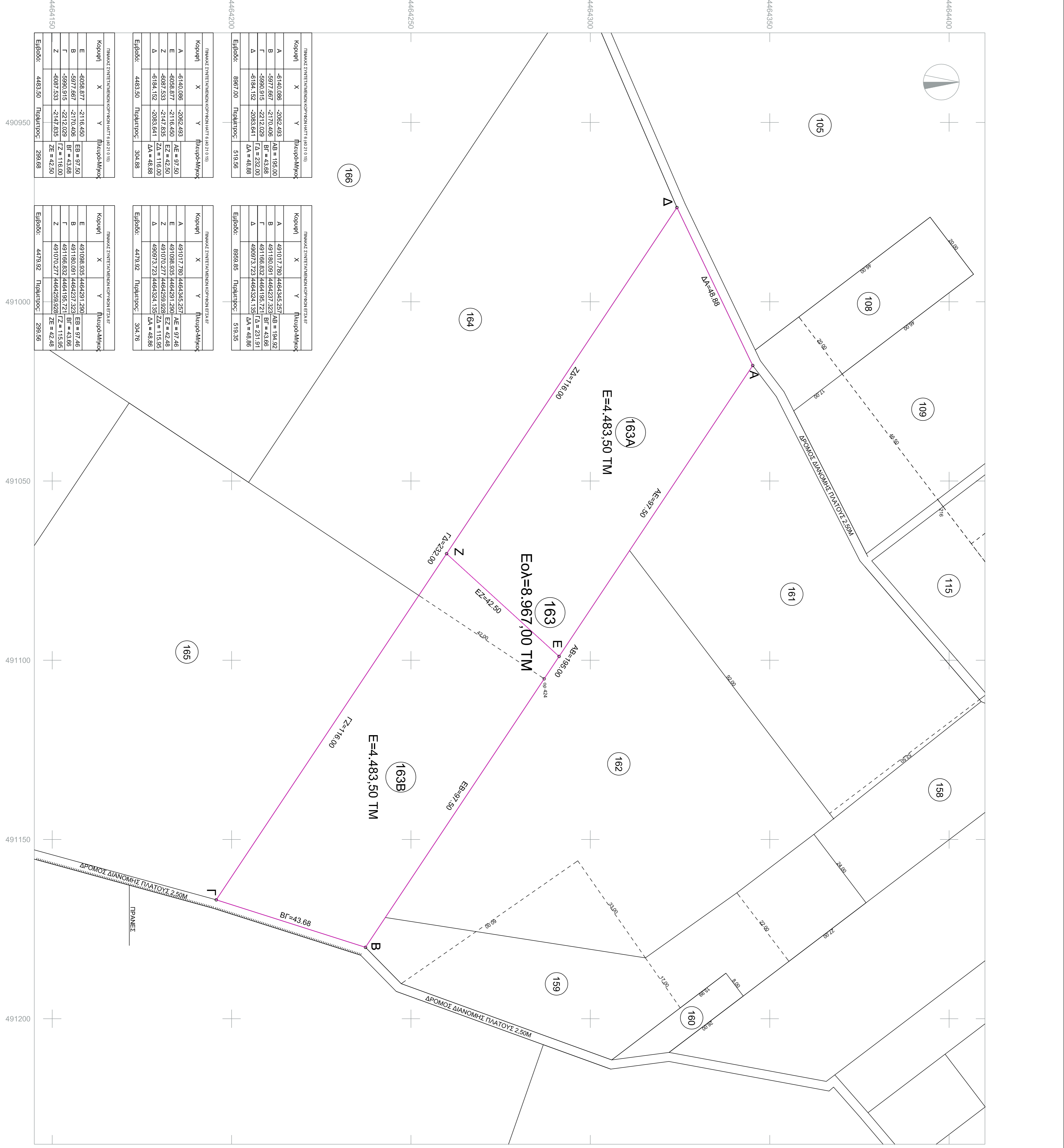

ΑΠΟΣΤΑΣΜΑ ΔΙΑΓΡΑΜΜΑΤΟΣ ΔΙΑΝΟΜΗΣ ΑΜΜΟΥΓΙΑΝΗΣ 40 ΚΑΙΜΑΚΑ 1:5.000

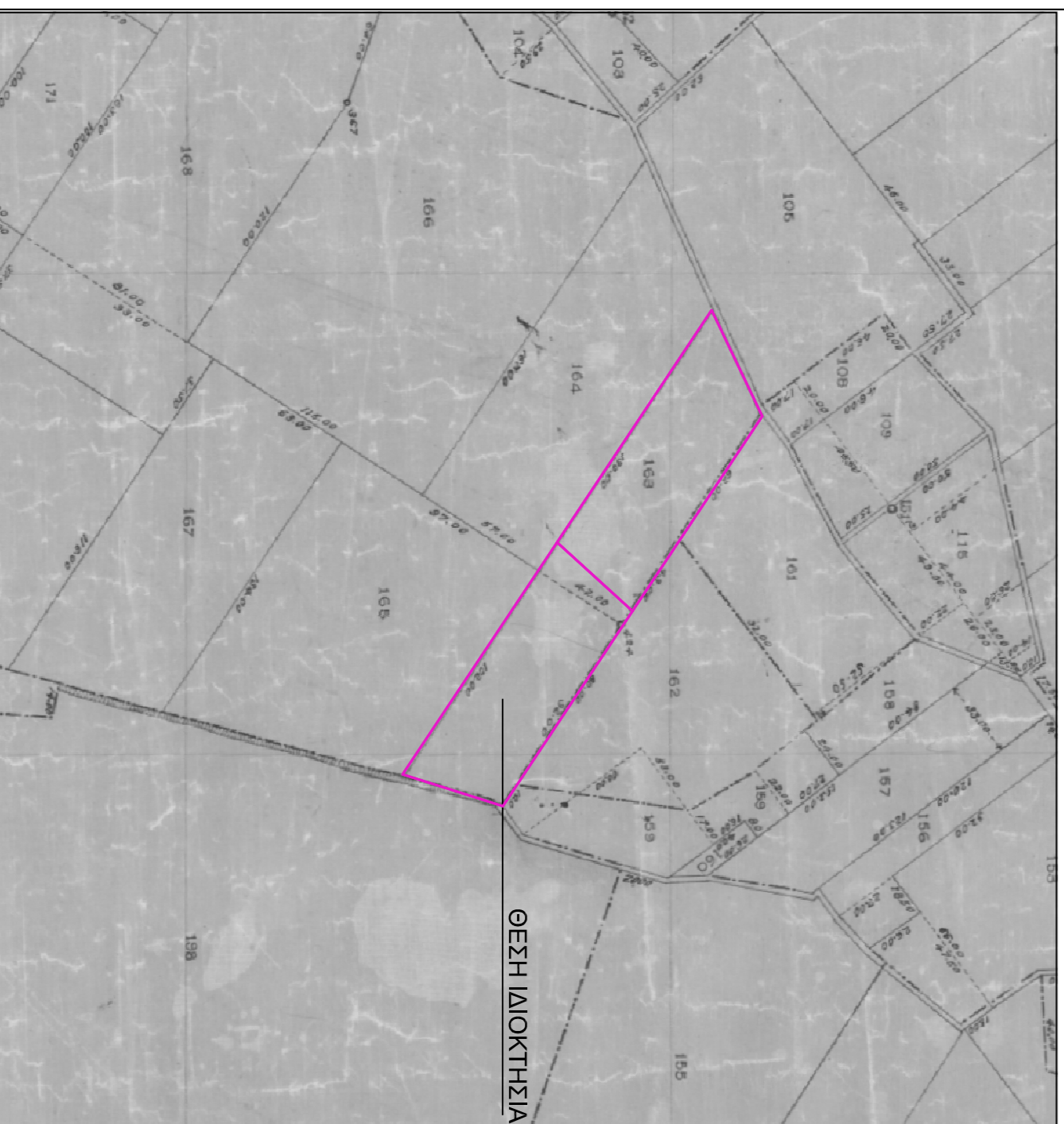

<p>ΔΗΛΩΣΗ ΜΗΧΑΝΙΚΟΥ (Ν655177)</p> <p>Απόλυτα ορίσθηκαν με το νόμο για το υπ αριθμ. 163 τμήματα με στοιχεία "ΑΒΓΔΑ" και μήκους 4483,50 μ. που βρίσκεται στη κτηματολ. τμήματα της Δ.Κ. Αμμουγιάς του Δήμου Αχαΐας/Αι. Ο.π. ΕΠΙΝ όπου και είναι αναδιαμορφωμένο ως προς το μήκος και τη διαμόρφωση σύμφωνα με τις προδιαγραφές διατίθεται προς πώληση. Αμμουγιάς και εντός ΖΟΕ.</p> <p>Υ) Δεν υπάρχει οριζ. διαίρεση του οδίου 1337/85 περί διαίρεσης σε γη και χυμιά.</p> <p>β) εντός αυτού δε διαβγαίνει κανένα υφιστάμενο κτίριο, παλαιό ή νέο, δεξιά ή αριστερά φυσικού οδίου, και αντιστοιχεί μετρήσεις του, σύμφωνα με τις διατάξεις του άρθρου 290 μ. ε) εντός αυτού ή σε οποιαδήποτε περίπτωση του, σύμφωνα με τις διατάξεις του άρθρου 290 μ. ζ) στην περίπτωση είναι εγκύβητο Γ.Π.Σ. με το ΔΕΚ 3332ΑΑΠ/2010 και η ιδιοκτησία βρίσκεται σε τμήματα Δομής Γαλακίας (2).</p> <p>Ο ΜΗΧΑΝΙΚΟΣ</p>	
<p>ΔΗΛΩΣΗ ΜΗΧΑΝΙΚΟΥ (Ν655177)</p> <p>Απόλυτα ορίσθηκαν με το νόμο για το υπ αριθμ. 163 τμήματα με στοιχεία "ΑΒΓΔΑ" και μήκους 4483,50 μ. που βρίσκεται στη κτηματολ. τμήματα της Δ.Κ. Αμμουγιάς του Δήμου Αχαΐας/Αι. Ο.π. ΕΠΙΝ όπου και είναι αναδιαμορφωμένο ως προς το μήκος και τη διαμόρφωση σύμφωνα με τις προδιαγραφές διατίθεται προς πώληση. Αμμουγιάς και εντός ΖΟΕ.</p> <p>Υ) Δεν υπάρχει οριζ. διαίρεση του οδίου 1337/85 περί διαίρεσης σε γη και χυμιά.</p> <p>β) εντός αυτού δε διαβγαίνει κανένα υφιστάμενο κτίριο, παλαιό ή νέο, δεξιά ή αριστερά φυσικού οδίου, και αντιστοιχεί μετρήσεις του, σύμφωνα με τις διατάξεις του άρθρου 290 μ. ε) εντός αυτού ή σε οποιαδήποτε περίπτωση του, σύμφωνα με τις διατάξεις του άρθρου 290 μ. ζ) στην περίπτωση είναι εγκύβητο Γ.Π.Σ. με το ΔΕΚ 3332ΑΑΠ/2010 και η ιδιοκτησία βρίσκεται σε τμήματα Δομής Γαλακίας (2).</p> <p>Ο ΜΗΧΑΝΙΚΟΣ</p>	
<p>ΕΜΒΛΩΝ ΓΕΩΤΕΧΝΙΚΟΥ</p> <p>Ε=8867,00 μ. κατά Τμήο.</p> <p>Α-ΒΓ-Δ=4483,50 μ. κατά την υψόμετρο/την ύψος συντεταγμένων.</p> <p>ΠΡΑΓΜΑΤΗΡΕΣ:</p> <ol style="list-style-type: none"> 1. Το διαγράμμα είναι συνταχθέν στο κτηματολόγιο αναδιαμορφωμένο ΕΠΤΑ 87. 2. κτηματολόγιο, και το μήκος αναδιαμορφωμένο σύμφωνα με τις διατάξεις του άρθρου 290 μ. ε) εντός αυτού δε διαβγαίνει κανένα υφιστάμενο κτίριο, παλαιό ή νέο, δεξιά ή αριστερά φυσικού οδίου, και αντιστοιχεί μετρήσεις του, σύμφωνα με τις διατάξεις του άρθρου 290 μ. ε) εντός αυτού ή σε οποιαδήποτε περίπτωση του, σύμφωνα με τις διατάξεις του άρθρου 290 μ. ζ) στην περίπτωση είναι εγκύβητο Γ.Π.Σ. με το ΔΕΚ 3332ΑΑΠ/2010 και η ιδιοκτησία βρίσκεται σε τμήματα Δομής Γαλακίας (2). 	
<p>Εργολάβος :</p> <p>Έργο :</p>	<p>Μεθοδος συντάξης: Τοχυμετρική Προβολικό σύστημα - ΕΠΤΑ 87</p>
<p>Θέση : "ΚΑΡΑΓΙΑΤΙ" - ΚΑΠΟΤΕΜΑΧΙΟ 163 ΔΙΑΝΟΜΗΣ</p> <p>ΑΜΜΟΥΓΙΑΝΗΣ ΔΑΡΕΙΟΤΕΜΗ</p>	<p>Μελετήτης : ΓΙΑΝΝΗΣ ΧΡΥΣΟΥΛΗΣ</p> <p>Τοπογράφος Μηχανικός Τ.Ε.</p>
<p>Θέμα Σχεδίου : ΤΟΠΟΓΡΑΦΙΚΟ ΔΙΑΓΡΑΜΜΑ</p>	<p>ΑΡ ΣΧΕΔΙΟΥ</p> <p>Τ1</p>
<p>Κλίμακα Σχεδίου : 1 : 500</p> <p>Χρόνος Μελέτης : ΣΕΠΤΕΜΒΡΙΟΣ 2016</p>	
<p>Υπογραφή Μηχανικού</p>	<p>Θεώρηση Υπηρεσίας</p>