

Έργο: Τοπογραφικό διάγραμμα οικοπέδου ΑΒΓ-Α
 Θέμα σχεδίου: Τ1
 Θέση: Εκτός σχεδίου, αγρόκτημα Στέρνας Δήμου Ορεστιάδας, αναδασμός 1983-1987
 Ημερομηνία: 08-03-2013
 Κλίμακα: 1/1000
 Αρχείο: D:\1 ΑΡΧΙΤΕΚΤΟΝΙΚΑ\2013\ΚΑΛΕΝΤΖΙΔΗΣ ΕΥΣΡΤΑΤΙΟΣ ΤΟΠΟΓΡΑΦΙΚΟ ΣΤΕΡΝΑΚΑΙ ΤΑ ΔΥΟ ΣΕ 60ΑΡΙ ΕΚΑΣΤΟ.DWG

α/α	X	Y	Αποστάσεις
A	707045.35	4602905.94	
B	706906.35	4602889.27	A - B: 140.00
Γ	707039.23	4602969.94	B - Γ: 155.46
A	707045.35	4602905.94	Γ - Α: 64.29

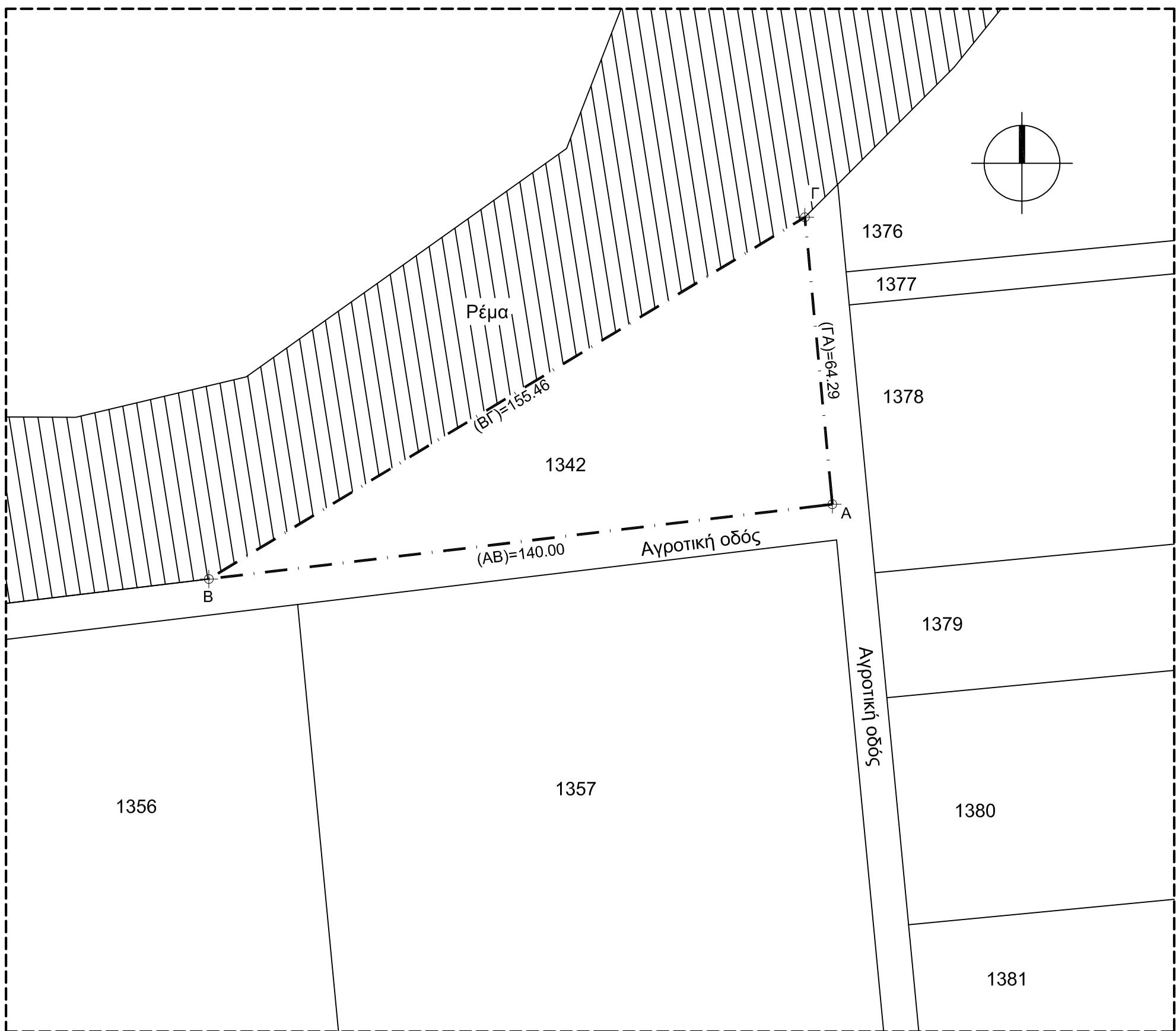

Έργο: Τοπογραφικό διάγραμμα οικοπέδου ΑΒΓ-Α
 Θέμα σχεδίου: Τ1
 Θέση: Εκτός σχεδίου, αγρόκτημα Στέρνας Δήμου Ορεστιάδας, αναδασμός 1983-1987
 Ημερομηνία: 08-03-2013
 Κλίμακα: 1/1000
 Αρχείο: D:\1 ΑΡΧΙΤΕΚΤΟΝΙΚΑ\2013\ΚΑΛΕΝΤΖΙΔΗΣ ΕΥΣΡΤΑΤΙΟΣ ΤΟΠΟΓΡΑΦΙΚΟ ΣΤΕΡΝΑΚΑΙ ΤΑ ΔΥΟ ΣΕ 60ΑΡΙ ΕΚΑΣΤΟ.DWG

α/α	X	Y	Αποστάσεις
A	707045.35	4602905.94	
B	706906.35	4602889.27	A - B: 140.00
Γ	707039.23	4602969.94	B - Γ: 155.46
A	707045.35	4602905.94	Γ - Α: 64.29

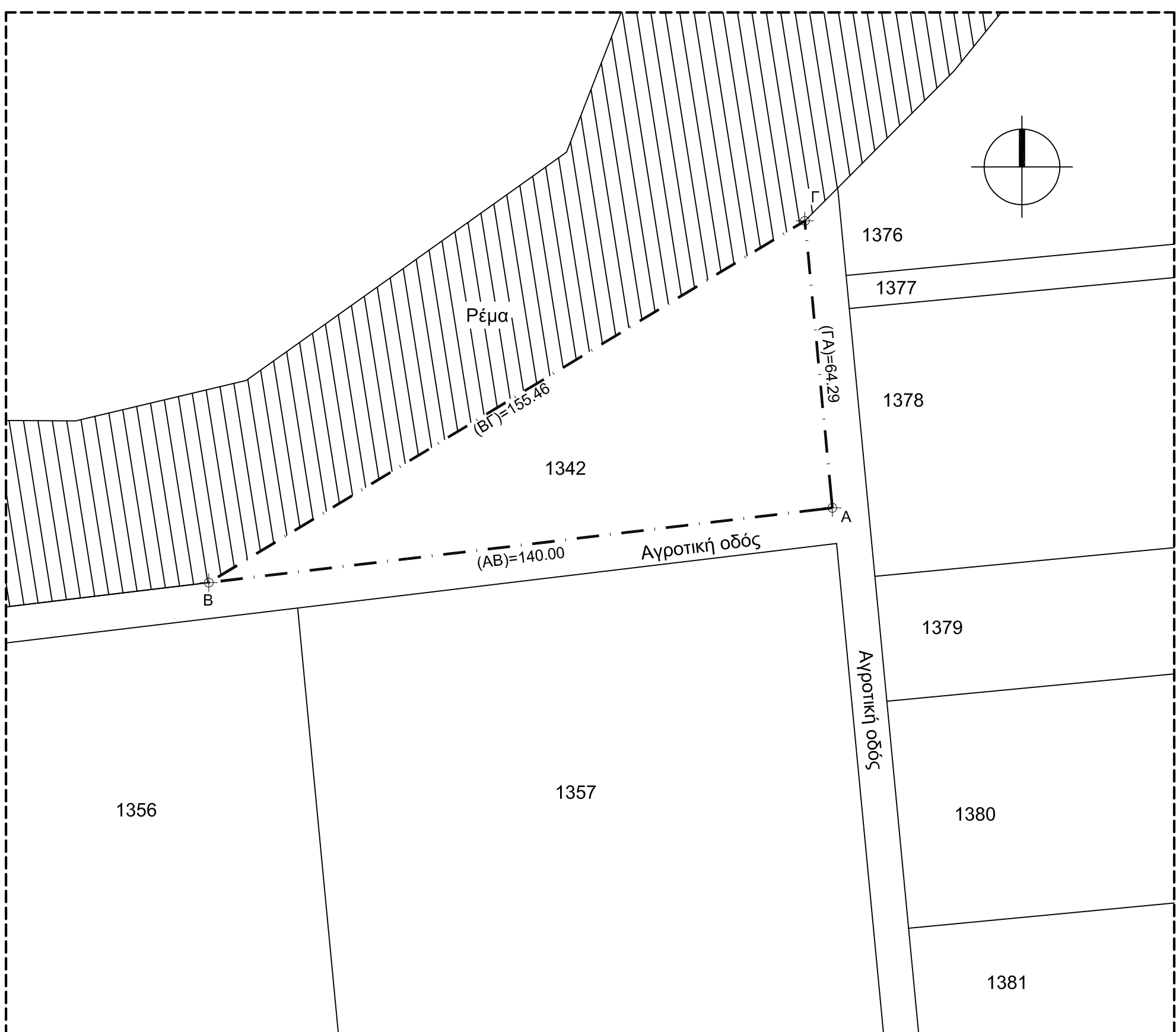

Ο Ρ Ο Ι Δ Ο Μ Η Σ Η Σ	
ΤΟΜΕΑΣ/ΖΩΝΗ	ΕΚΤΟΣ ΣΧΕΔΙΟΥ (Π.Δ. 24/31-5-1985)
Σ.Δ.	20% (ΜΕΓΙΣΤΟ 600Μ2) ΑΝΑΛΟΓΩΣ ΜΕ ΤΗ ΧΡΗΣΗ
ΚΑΛΥΨΗ	10% ΑΝΑΛΟΓΩΣ ΜΕ ΤΗ ΧΡΗΣΗ
ΑΡΤ. ΕΠΙΦΑΝΕΙΑΣ	4.000,00 Μ2
ΜΕΓΙΣΤΟ ΥΨΟΣ	7,50Μ ΑΝΑΛΟΓΩΣ ΜΕ ΤΗ ΧΡΗΣΗ
ΑΠΟΣΤΑΣΗ ΑΠΟ ΤΑ ΟΡΙΑ	15,00Μ

ΓΗΠΕΔΟ (ΑΒΓ-Α), Ε = 4.500τμ

ΔΗΛΩΣΗ ΜΗΧΑΝΙΚΟΥ (Ν.651/77 & Ν.1337/83)

Ο παρακάτω υπογράφων μηχανικός δηλώνω ότι το γεωτεμάχιο με τα στοιχεία Α-Β-Γ-Α και επιφάνεια 4.500τμ (υπ' αριθμ. 1.342 τεμαχίο αναδασμού Στέρνας 1983-87) βρίσκεται ΕΚΤΟΣ ΣΧΕΔΙΟΥ ΠΟΛΕΩΣ, εκτός Γενικού πολεοδομικού σχεδιασμού (ΓΠΣ), εκτός Ζώνης Οικιστικού Ελέγχου (ΖΟΕ), εκτός ορίων οικισμού, στην περιοχή του αγροκτήματος Στέρνας του Νομού Εβρου του δήμου Ορεστιάδας και ΕΙΝΑΙ άρτιο και ΕΙΝΑΙ οικοδομήσιμο σύμφωνα με τις ισχύουσες διατάξεις. Η παραπάνω ιδιοκτησία δεν υπάγεται στις διατάξεις του Ν.1337/83 και δεν οφείλει εισφορά σε γη και χρήμα. Από την ιδιοκτησία δεν διέρχεται ρέμα και ρεύμα υψηλής τάσης.

Ο ΜΗΧΑΝΙΚΟΣ

ΔΗΛΩΣΗ ΙΔΙΟΚΤΗΤΗ

Ο κάτωθι υπογεγραμμένος:

1.

δηλώνω ότι τα υλοποιημένα όρια του υπ' αριθμ. 1.342 γεωτεμαχίου με τα στοιχεία "ΑΒΓ-Α" και με εμβαδόν 4.500τμ, που βρίσκεται εκτός σχεδίου στον αναδασμό Στέρνας, του Δήμου Ορεστιάδας, Π.Ε. Έβρου υπεδείχθησαν από εμένα, και ευθύνομαι για την ακρίβεια των δηλουμένων ορίων του γεωτεμαχίου. Το παραπάνω γεωτεμάχιο προτίθεμαι να το εξαγοράσω.

Ο ΔΗΛΩΝ

1.

Ο Ρ Ο Ι Δ Ο Μ Η Σ Η Σ	
ΤΟΜΕΑΣ/ΖΩΝΗ	ΕΚΤΟΣ ΣΧΕΔΙΟΥ (Π.Δ. 24/31-5-1985)
Σ.Δ.	20% (ΜΕΓΙΣΤΟ 600Μ2) ΑΝΑΛΟΓΩΣ ΜΕ ΤΗ ΧΡΗΣΗ
ΚΑΛΥΨΗ	10% ΑΝΑΛΟΓΩΣ ΜΕ ΤΗ ΧΡΗΣΗ
ΑΡΤ. ΕΠΙΦΑΝΕΙΑΣ	4.000,00 Μ2
ΜΕΓΙΣΤΟ ΥΨΟΣ	7,50Μ ΑΝΑΛΟΓΩΣ ΜΕ ΤΗ ΧΡΗΣΗ
ΑΠΟΣΤΑΣΗ ΑΠΟ ΤΑ ΟΡΙΑ	15,00Μ

ΓΗΠΕΔΟ (ΑΒΓ-Α), Ε = 4.500τμ

ΔΗΛΩΣΗ ΜΗΧΑΝΙΚΟΥ (Ν.651/77 & Ν.1337/83)

Ο παρακάτω υπογράφων μηχανικός δηλώνω ότι το γεωτεμάχιο με τα στοιχεία Α-Β-Γ-Α και επιφάνεια 4.500τμ (υπ' αριθμ. 1.342 τεμαχίο αναδασμού Στέρνας 1983-87) βρίσκεται ΕΚΤΟΣ ΣΧΕΔΙΟΥ ΠΟΛΕΩΣ, εκτός Γενικού πολεοδομικού σχεδιασμού (ΓΠΣ), εκτός Ζώνης Οικιστικού Ελέγχου (ΖΟΕ), εκτός ορίων οικισμού, στην περιοχή του αγροκτήματος Στέρνας του Νομού Εβρου του δήμου Ορεστιάδας και ΕΙΝΑΙ άρτιο και ΕΙΝΑΙ οικοδομήσιμο σύμφωνα με τις ισχύουσες διατάξεις. Η παραπάνω ιδιοκτησία δεν υπάγεται στις διατάξεις του Ν.1337/83 και δεν οφείλει εισφορά σε γη και χρήμα. Από την ιδιοκτησία δεν διέρχεται ρέμα και ρεύμα υψηλής τάσης.

Ο ΜΗΧΑΝΙΚΟΣ

ΔΗΛΩΣΗ ΙΔΙΟΚΤΗΤΗ

Ο κάτωθι υπογεγραμμένος:

1.

δηλώνω ότι τα υλοποιημένα όρια του υπ' αριθμ. 1.342 γεωτεμαχίου με τα στοιχεία "ΑΒΓ-Α" και με εμβαδόν 4.500τμ, που βρίσκεται εκτός σχεδίου στον αναδασμό Στέρνας, του Δήμου Ορεστιάδας, Π.Ε. Έβρου υπεδείχθησαν από εμένα, και ευθύνομαι για την ακρίβεια των δηλουμένων ορίων του γεωτεμαχίου. Το παραπάνω γεωτεμάχιο προτίθεμαι να το εξαγοράσω.

Ο ΔΗΛΩΝ

1.

ΑΠΟΣΠΑΣΜΑ ΑΝΑΔΑΣΜΟΥ

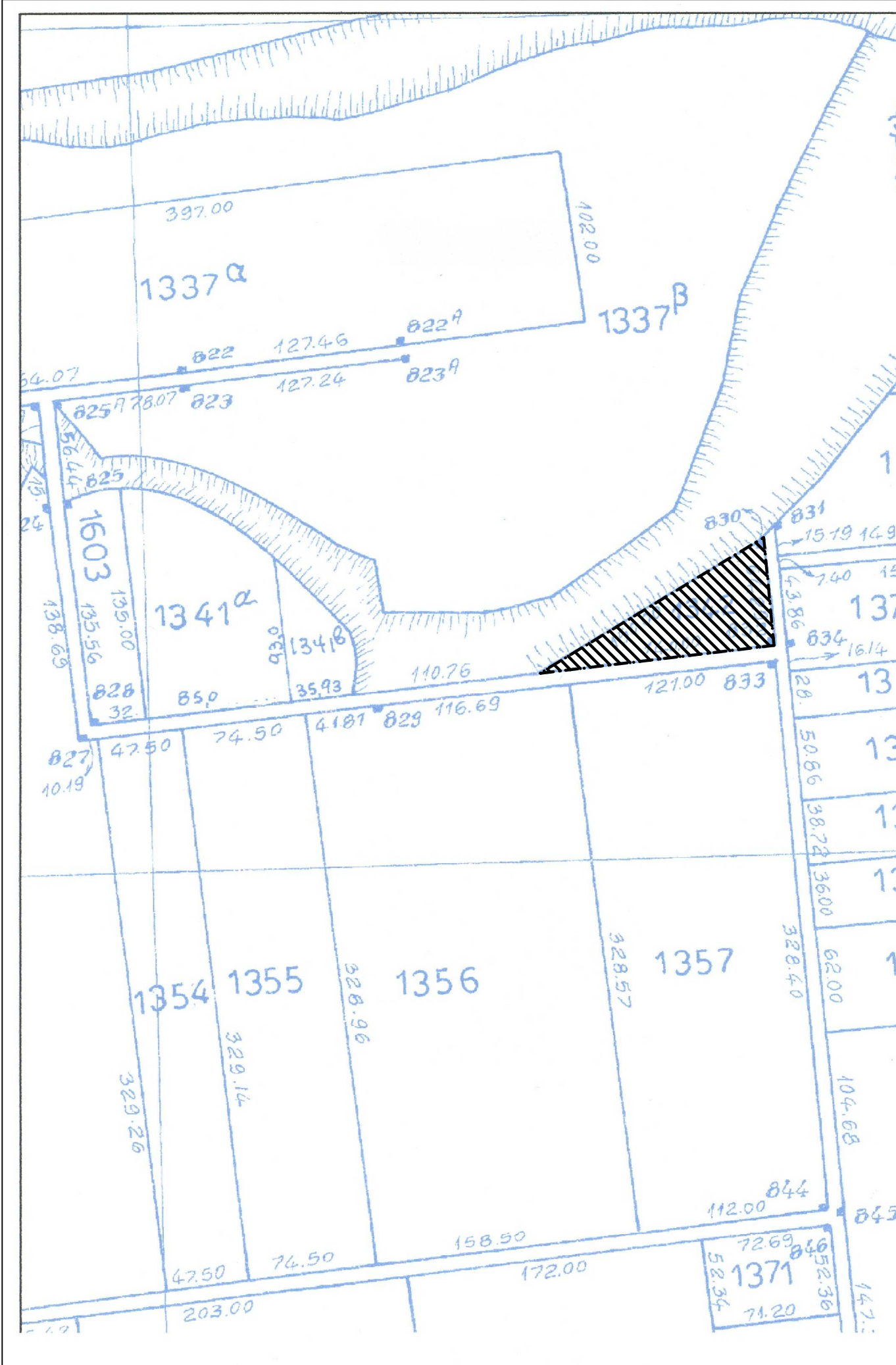

ΑΠΟΣΠΑΣΜΑ ΑΝΑΔΑΣΜΟΥ

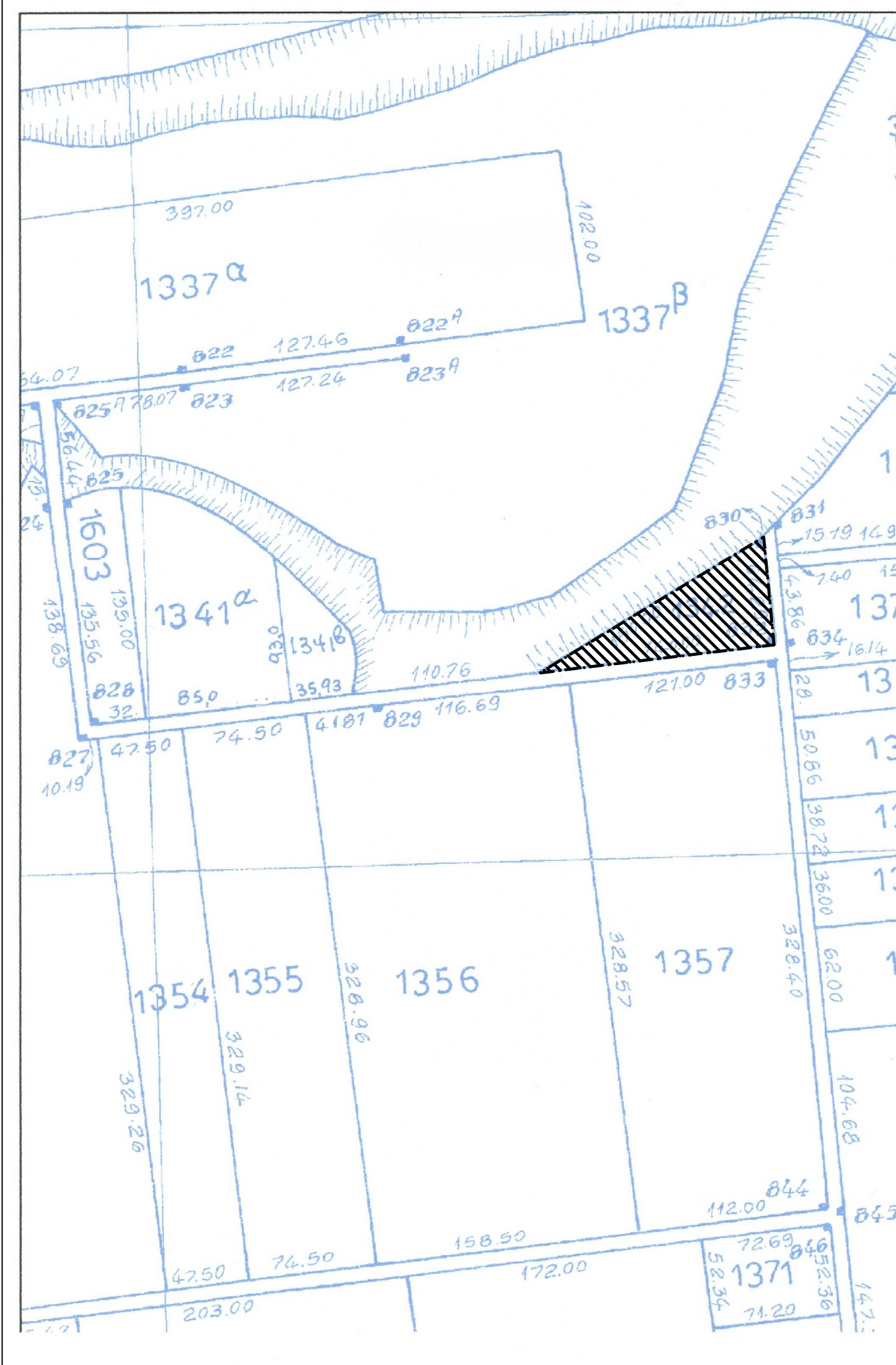

DOMUS A.E.

ΤΕΧΝΙΚΗ ΚΑΤΑΣΚΕΥΑΣΤΙΚΗ Α.Ε.

εργοδότης	ΚΑΛΕΝΤΖΙΔΗΣ ΒΛΑΣΙΟΣ
-----------	---------------------

έργο	ΤΟΠΟΓΡΑΦΙΚΟ ΔΙΑΓΡΑΜΜΑ ΤΜΗΜΑΤΟΣ ΑΓΡΟΤΕΜΑΧΙΟΥ (1.342) ΕΚΤΟΣ ΣΧΕΔΙΟΥ ΣΤΟ ΑΓΡΟΚΤΗΜΑ ΣΤΕΡΝΑΣ ΟΡΕΣΤΙΑΔΑΣ (Αναδασμός 1983-87)
------	------------------------------------------------------------------------------------------------------------------------

τοποθεσία	ΕΚΤΟΣ ΣΧΕΔΙΟΥ ΑΓΡΟΚΤΗΜΑ ΣΤΕΡΝΑΣ ΟΡΕΣΤΙΑΔΑΣ
-----------	--------------------------------------------

μελετητής	ΤΥΜΠΑΝΙΔΗΣ ΓΕΩΡΓΙΟΣ ΠΟΛΙΤΙΚΟΣ ΜΗΧΑΝΙΚΟΣ
-----------	--------------------------------------------

θέμα σχεδίου	ΤΟΠΟΓΡΑΦΙΚΟ ΔΙΑΓΡΑΜΜΑ	αριθμός σχεδίου	T1
--------------	-----------------------	-----------------	----

κλίμακας	1 / 1000	ημερομηνία	08-03-2013	κωδικός μελέτης	D:\1 ΑΡΧΙΤΕΚΤΟΝΙΚΑ\2013\ΚΑΛΕΝΤΖΙΔΗΣ ΕΥΣΡΤΑΤΙΟΣ ΤΟΠΟΓΡΑΦΙΚΟ ΣΤΕΡΝΑΚΑΙ ΤΑ ΔΥΟ ΣΕ 60ΑΡΙ ΕΚΑΣΤΟ.DWG
----------	----------	------------	------------	-----------------	-------------------------------------------------------------------------------------------------

σφραγίδα - υπογραφή

DOMUS A.E.

ΤΕΧΝΙΚΗ ΚΑΤΑΣΚΕΥΑΣΤΙΚΗ Α.Ε.

εργοδότης	ΚΑΛΕΝΤΖΙΔΗΣ ΒΛΑΣΙΟΣ
-----------	---------------------

έργο	ΤΟΠΟΓΡΑΦΙΚΟ ΔΙΑΓΡΑΜΜΑ ΤΜΗΜΑΤΟΣ ΑΓΡΟΤΕΜΑΧΙΟΥ (1.342) ΕΚΤΟΣ ΣΧΕΔΙΟΥ ΣΤΟ ΑΓΡΟΚΤΗΜΑ ΣΤΕΡΝΑΣ ΟΡΕΣΤΙΑΔΑΣ (Αναδασμός 1983-87)
------	------------------------------------------------------------------------------------------------------------------------

τοποθεσία	ΕΚΤΟΣ ΣΧΕΔΙΟΥ ΑΓΡΟΚΤΗΜΑ ΣΤΕΡΝΑΣ ΟΡΕΣΤΙΑΔΑΣ
-----------	--------------------------------------------

μελετητής	ΤΥΜΠΑΝΙΔΗΣ ΓΕΩΡΓΙΟΣ ΠΟΛΙΤΙΚΟΣ ΜΗΧΑΝΙΚΟΣ
-----------	--------------------------------------------

θέμα σχεδίου	ΤΟΠΟΓΡΑΦΙΚΟ ΔΙΑΓΡΑΜΜΑ	αριθμός σχεδίου	T1
--------------	-----------------------	-----------------	----

κλίμακας	1 / 1000	ημερομηνία	08-03-2013	κωδικός μελέτης	D:\1 ΑΡΧΙΤΕΚΤΟΝΙΚΑ\2013\ΚΑΛΕΝΤΖΙΔΗΣ ΕΥΣΡΤΑΤΙΟΣ ΤΟΠΟΓΡΑΦΙΚΟ ΣΤΕΡΝΑΚΑΙ ΤΑ ΔΥΟ ΣΕ 60ΑΡΙ ΕΚΑΣΤΟ.DWG
----------	----------	------------	------------	-----------------	-------------------------------------------------------------------------------------------------

σφραγίδα - υπογραφή