

Έργο: Τοπογραφικό διάγραμμα οικοπέδου ΑΒΓΔΕΖΗΘΙΚΛ-Α
 Θέμα σχεδίου: Τ2
 Θέση: Εκτός σχεδίου, αγρόκτημα Στέρνας Δήμου Ορεστιάδας, αναδασμός 1983-1987
 Ημερομηνία: 08-03-2013
 Κλίμακα: 1/2000
 Αρχείο: D:\1 ΑΡΧΙΤΕΚΤΟΝΙΚΑ\2013\ΚΑΛΕΝΤΖΙΔΗΣ ΕΥΣΤΡΑΤΙΟΣ ΤΟΠΟΓΡΑΦΙΚΟ ΣΤΕΡΝΑΚΑΙ ΤΑ ΔΥΟ ΣΕ 60ΑΡΙ ΕΚΑΣΤΟ.DWG

α/α	X	Y	Αποστάσεις
A	706350.47	4605414.41	----
B	706443.31	4605330.71	A - B: 125.00
Γ	706533.54	4605430.97	B - Γ: 134.88
Δ	706600.44	4605370.77	Γ - Δ: 90.00
E	706617.16	4605389.35	Δ - E: 25.00
Z	706670.59	4605341.00	E - Z: 72.06
H	706649.85	4605317.96	Z - H: 31.00
Θ	706591.52	4605370.50	H - Θ: 78.50
I	706553.37	4605328.14	Θ - I: 57.00
K	706508.87	4605368.22	I - K: 59.89
Λ	706454.09	4605307.41	K - Λ: 81.85
A	706350.47	4605414.41	Λ - A: 148.95

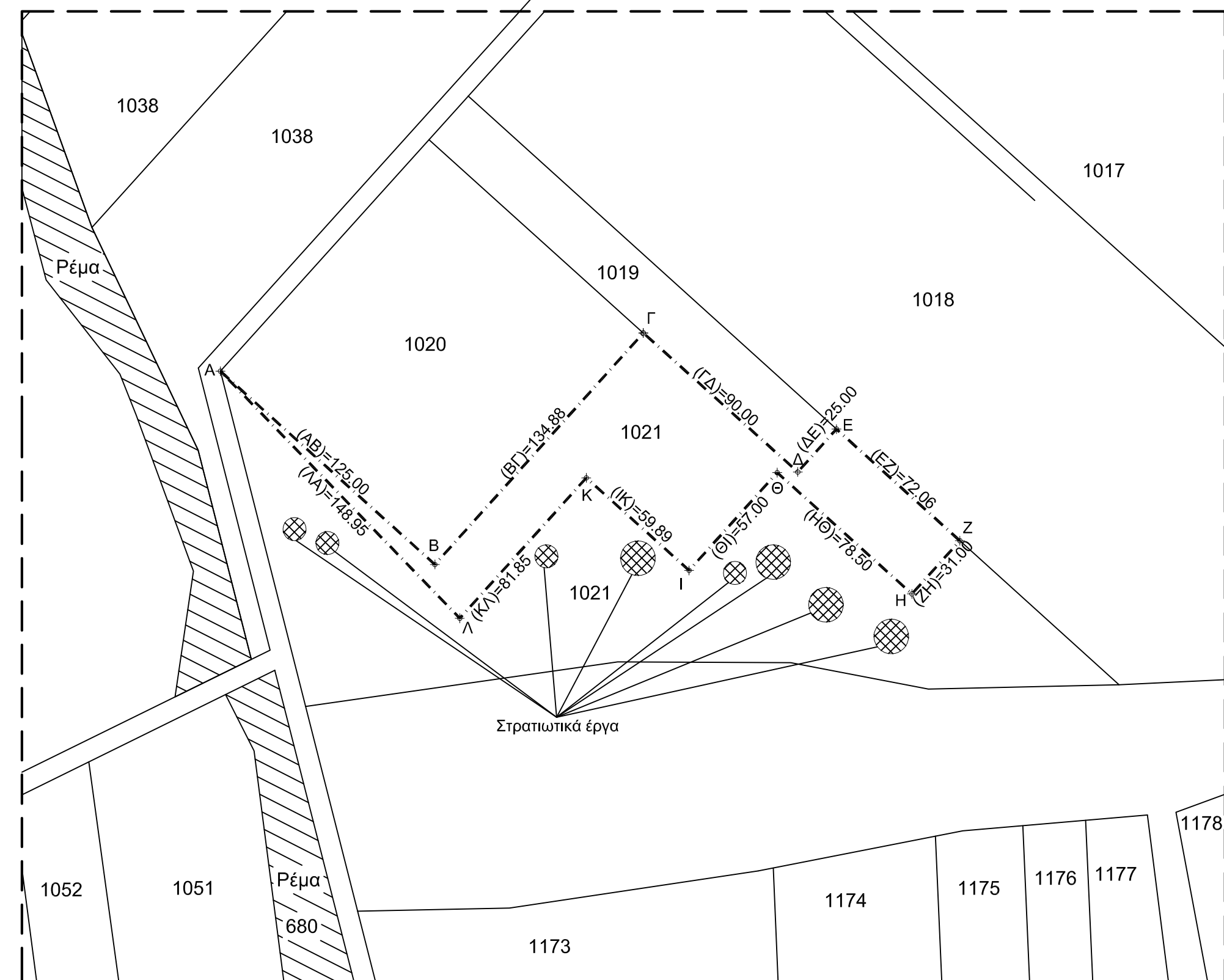

Ο Ρ Ο Ι Δ Ο Μ Η Σ Η Σ	
ΤΟΜΕΑΣ/ΖΩΝΗ	ΕΚΤΟΣ ΣΧΕΔΙΟΥ (Π.Δ. 24/31-6-1985)
Σ.Δ.	20% (ΜΕΓΙΣΤΟ 600Μ2) ΑΝΑΛΟΓΩΣ ΜΕ ΤΗ ΧΡΗΣΗ
ΚΑΛΥΨΗ	10% ΑΝΑΛΟΓΩΣ ΜΕ ΤΗ ΧΡΗΣΗ
ΑΡΤ. ΕΠΙΦΑΝΕΙΑΣ	4.000.00 Μ2
ΜΕΓΙΣΤΟ ΥΨΟΣ	7.50Μ ΑΝΑΛΟΓΩΣ ΜΕ ΤΗ ΧΡΗΣΗ
ΑΠΟΣΤΑΣΗ ΑΠΟ ΤΑ ΟΡΙΑ	15.00Μ

ΓΗΠΕΔΟ (ΑΒΓΔΕΖΗΘΙΚΛ-Α), E = 10.000τμ

ΔΗΛΩΣΗ ΜΗΧΑΝΙΚΟΥ (N.651/77 & N.1337/83)
 Ο παρακάτω υπογράφων μηχανικός δηλώνω ότι το γεωτεμάχιο με τα στοιχεία Α-Β-Γ-Δ-Ε-Ζ-Η-Θ-Ι-Κ-Λ-Α και επιφάνεια 10.000τμ αποτελεί τμήμα του υπ' αριθμ. 1.021 τεμαχίου συνολικής επιφάνειας 33.375τμ (αναδασμός Στέρνας 1983-87) και βρίσκεται ΕΚΤΟΣ ΣΧΕΔΙΟΥ ΠΟΛΕΩΣ, εκτός Γενικού πολεοδομικού σχεδιασμού (ΓΠΣ), εκτός Ζώνης Οικιστικού Ελέγχου (ΖΟΕ), εκτός ορίων οικισμού, στην περιοχή του αγροκτήματος Στέρνας του Νομού Εβρου του δήμου Ορεστιάδας και ΔΕΝ ΕΙΝΑΙ άρτιο και ΔΕΝ ΕΙΝΑΙ οικοδομήσιμο σύμφωνα με τις ισχύουσες διατάξεις. Η παραπάνω ιδιοκτησία δεν υπάγεται στις διατάξεις του Ν.1337/83 και δεν σφείλει εισφορά σε γη και χρήμα. Από την ιδιοκτησία δεν διέρχεται ρέμα και ρεύμα υψηλής τάσης.

Ο ΜΗΧΑΝΙΚΟΣ

ΔΗΛΩΣΗ ΙΔΙΟΚΤΗΤΗ

Ο κάτωθι υπογεγραμμένος:

1.

δηλώνω ότι τα υλοποιημένα όρια του τμήματος του υπ' αριθμ. 1.021 γεωτεμαχίου με τα στοιχεία "ΑΒΓΔΕΖΗΘΙΚΛ-Α" και με εμβαδόν 10.000τμ από το συνολικό 33.375τμ, που βρίσκεται εκτός σχεδίου στον αναδασμό Στέρνας, του Δήμου Ορεστιάδας, Π.Ε. Έβρου υπεδείχθησαν από εμένα, και ευθύνομαι για την ακρίβεια των δηλουμένων ορίων του γεωτεμαχίου. Το παραπάνω γεωτεμάχιο προτίθεμαι να το εξαγοράσω.

Ο ΔΗΛΩΝ

1.

ΑΠΟΣΠΑΣΜΑ ΑΝΑΔΑΣΜΟΥ

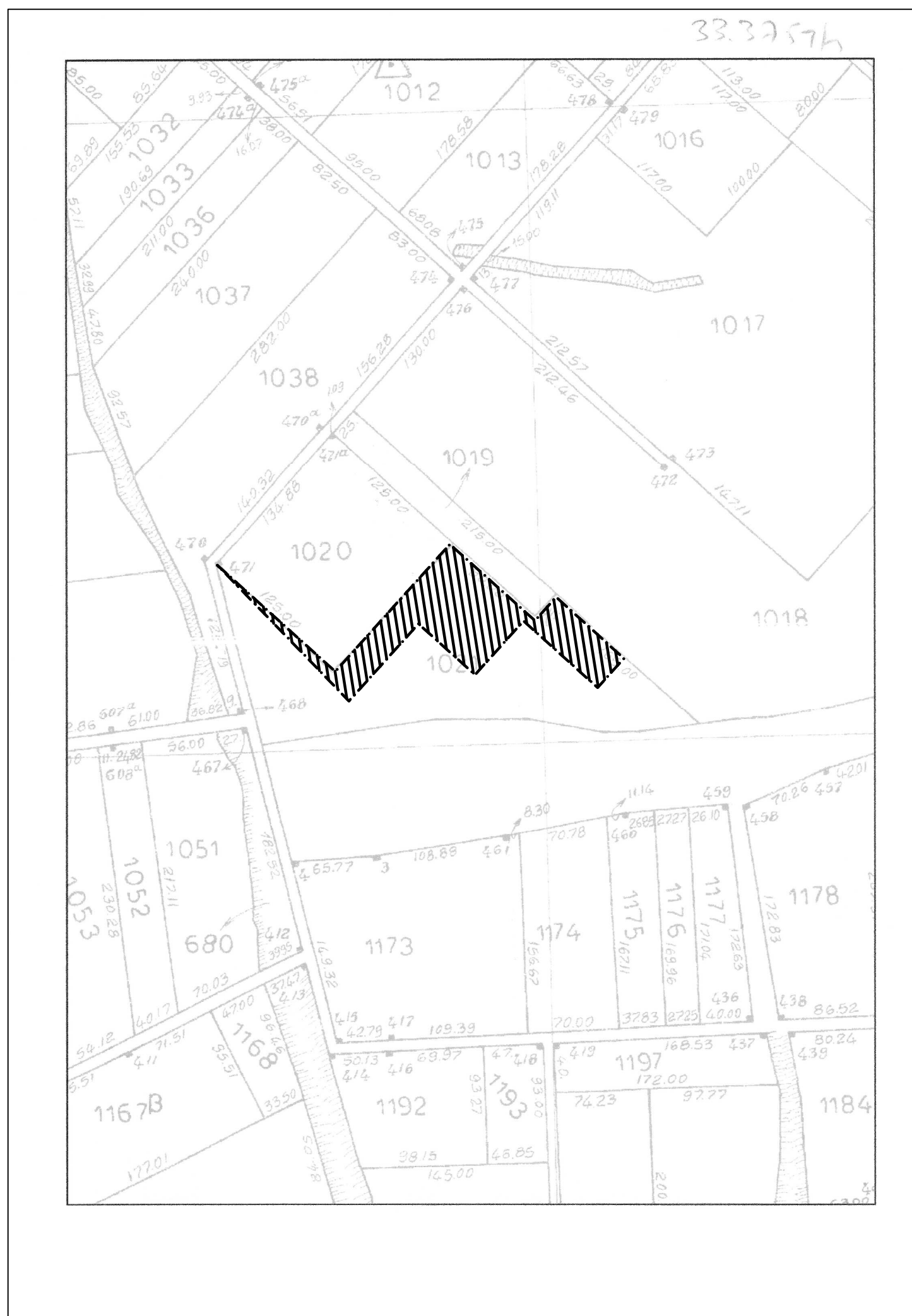

ΑΠΟΣΠΑΣΜΑ ΑΝΑΔΑΣΜΟΥ

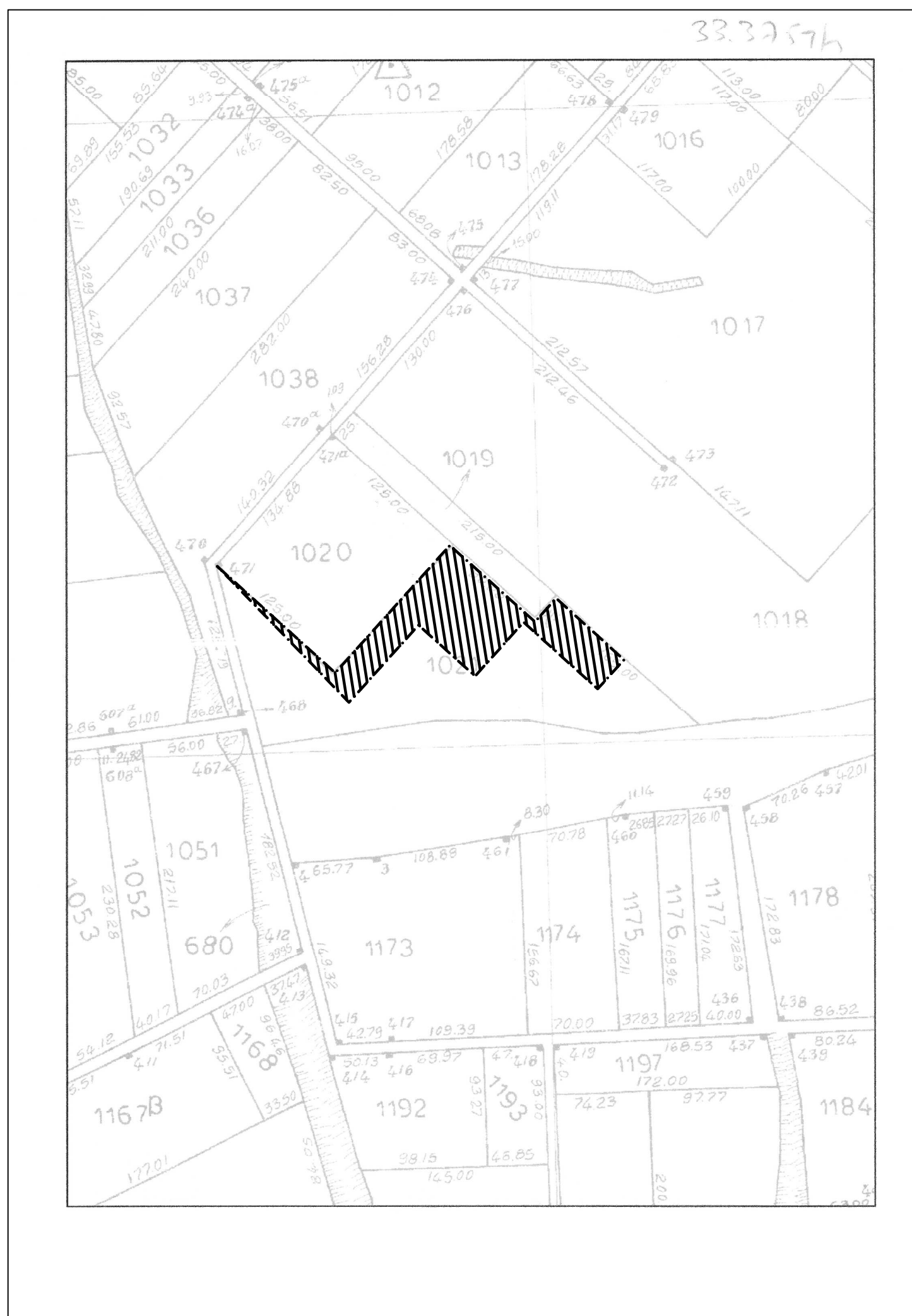

DOMUS A.E.

ΤΕΧΝΙΚΗ ΚΑΤΑΣΚΕΥΑΣΤΙΚΗ Α.Ε.

εργοδότης	ΝΤΙΝΟΥΔΗ ΣΟΦΙΑ
-----------	----------------

έργο	ΤΟΠΟΓΡΑΦΙΚΟ ΔΙΑΓΡΑΜΜΑ ΤΜΗΜΑΤΟΣ ΑΓΡΟΤΕΜΑΧΙΟΥ (1.021) ΕΚΤΟΣ ΣΧΕΔΙΟΥ ΣΤΟ ΑΓΡΟΚΤΗΜΑ ΣΤΕΡΝΑΣ ΟΡΕΣΤΙΑΔΑΣ (Αναδασμός 1983-87)
------	--

τοποθεσία	ΕΚΤΟΣ ΣΧΕΔΙΟΥ ΑΓΡΟΚΤΗΜΑ ΣΤΕΡΝΑΣ ΟΡΕΣΤΙΑΔΑΣ
-----------	--

μελετητής	ΤΥΜΠΑΝΙΔΗΣ ΓΕΩΡΓΙΟΣ ΠΟΛΙΤΙΚΟΣ ΜΗΧΑΝΙΚΟΣ
-----------	--

θέμα σχεδίου	αριθμός σχεδίου
ΤΟΠΟΓΡΑΦΙΚΟ ΔΙΑΓΡΑΜΜΑ	T2

κλίμακας	ημερομηνία	κωδικός μελέτης
1 / 2000	08-03-2013	D:\1 ΑΡΧΙΤΕΚΤΟΝΙΚΑ\2013\ΚΑΛΕΝΤΖΙΔΗΣ ΕΥΣΤΡΑΤΙΟΣ ΤΟΠΟΓΡΑΦΙΚΟ ΣΤΕΡΝΑΚΑΙ ΤΑ ΔΥΟ ΣΕ 60ΑΡΙ ΕΚΑΣΤΟ.DWG

σφραγίδα - υπογραφή

Έργο: Τοπογραφικό διάγραμμα οικοπέδου ΑΒΓΔΕΖΗΘΙΚΛ-Α
 Θέμα σχεδίου: Τ2
 Θέση: Εκτός σχεδίου, αγρόκτημα Στέρνας Δήμου Ορεστιάδας, αναδασμός 1983-1987
 Ημερομηνία: 08-03-2013
 Κλίμακα: 1/2000
 Αρχείο: D:\1 ΑΡΧΙΤΕΚΤΟΝΙΚΑ\2013\ΚΑΛΕΝΤΖΙΔΗΣ ΕΥΣΤΡΑΤΙΟΣ ΤΟΠΟΓΡΑΦΙΚΟ ΣΤΕΡΝΑΚΑΙ ΤΑ ΔΥΟ ΣΕ 60ΑΡΙ ΕΚΑΣΤΟ.DWG

α/α	X	Y	Αποστάσεις
A	706350.47	4605414.41	----
B	706443.31	4605330.71	A - B: 125.00
Γ	706533.54	4605430.97	B - Γ: 134.88
Δ	706600.44	4605370.77	Γ - Δ: 90.00
E	706617.16	4605389.35	Δ - E: 25.00
Z	706670.59	4605341.00	E - Z: 72.06
H	706649.85	4605317.96	Z - H: 31.00
Θ	706591.52	4605370.50	H - Θ: 78.50
I	706553.37	4605328.14	Θ - I: 57.00
K	706508.87	4605368.22	I - K: 59.89
Λ	706454.09	4605307.41	K - Λ: 81.85
A	706350.47	4605414.41	Λ - A: 148.95

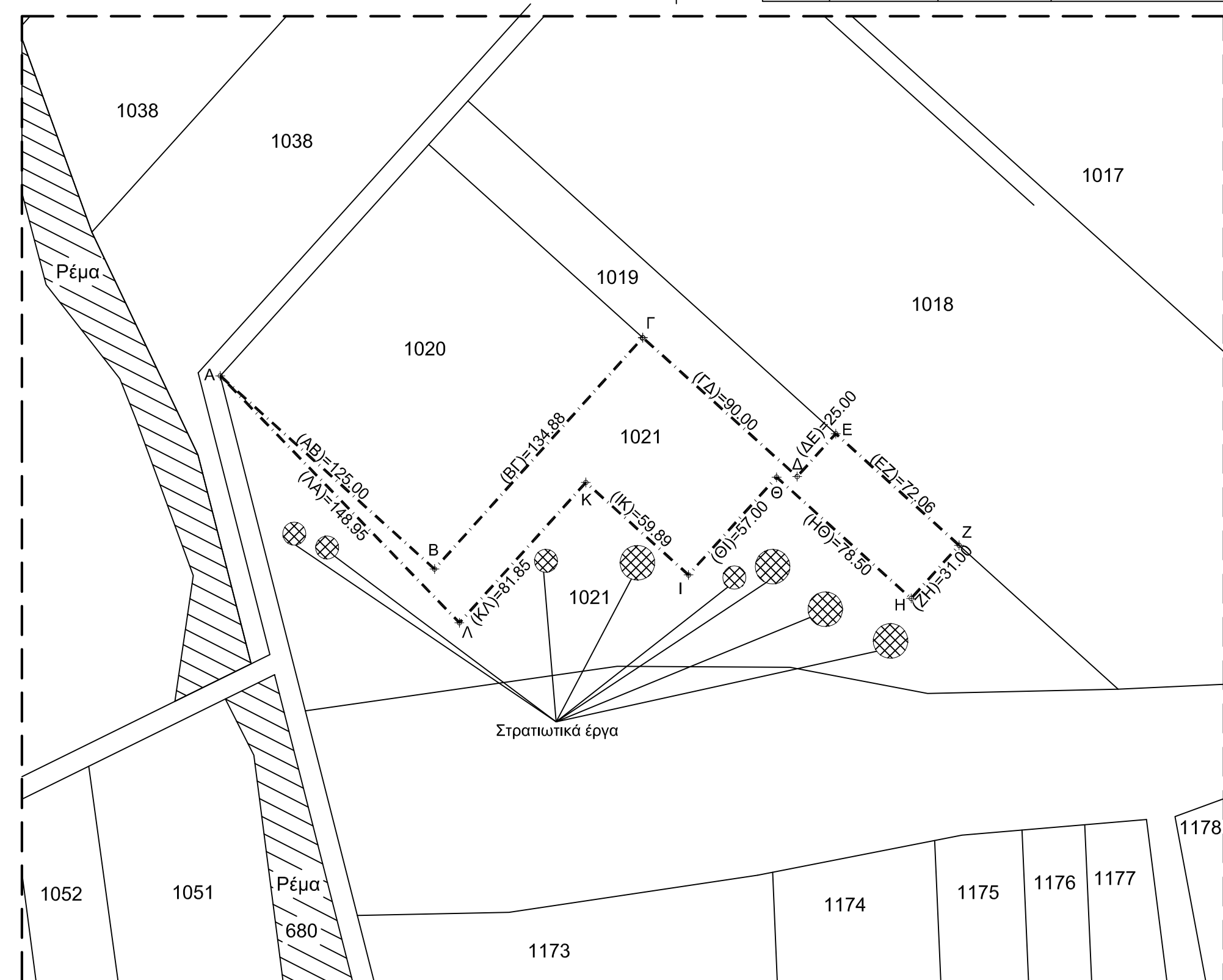

Ο Ρ Ο Ι Δ Ο Μ Η Σ Η Σ	
ΤΟΜΕΑΣ/ΖΩΝΗ	ΕΚΤΟΣ ΣΧΕΔΙΟΥ (Π.Δ. 24/31-6-1985)
Σ.Δ.	20% (ΜΕΓΙΣΤΟ 600Μ2) ΑΝΑΛΟΓΩΣ ΜΕ ΤΗ ΧΡΗΣΗ
ΚΑΛΥΨΗ	10% ΑΝΑΛΟΓΩΣ ΜΕ ΤΗ ΧΡΗΣΗ
ΑΡΤ. ΕΠΙΦΑΝΕΙΑΣ	4.000.00 Μ2
ΜΕΓΙΣΤΟ ΥΨΟΣ	7.50Μ ΑΝΑΛΟΓΩΣ ΜΕ ΤΗ ΧΡΗΣΗ
ΑΠΟΣΤΑΣΗ ΑΠΟ ΤΑ ΟΡΙΑ	15.00Μ

ΓΗΠΕΔΟ (ΑΒΓΔΕΖΗΘΙΚΛ-Α), E = 10.000τμ

ΔΗΛΩΣΗ ΜΗΧΑΝΙΚΟΥ (N.651/77 & N.1337/83)
 Ο παρακάτω υπογράφων μηχανικός δηλώνω ότι το γεωτεμάχιο με τα στοιχεία Α-Β-Γ-Δ-Ε-Ζ-Η-Θ-Ι-Κ-Λ-Α και επιφάνεια 10.000τμ αποτελεί τμήμα του υπ' αριθμ. 1.021 τεμαχίου συνολικής επιφάνειας 33.375τμ (αναδασμός Στέρνας 1983-87) και βρίσκεται ΕΚΤΟΣ ΣΧΕΔΙΟΥ ΠΟΛΕΩΣ, εκτός Γενικού πολεοδομικού σχεδιασμού (ΓΠΣ), εκτός Ζώνης Οικιστικού Ελέγχου (ΖΟΕ), εκτός ορίων οικισμού, στην περιοχή του αγροκτήματος Στέρνας του Νομού Εβρου του δήμου Ορεστιάδας και ΔΕΝ ΕΙΝΑΙ άρτιο και ΔΕΝ ΕΙΝΑΙ οικοδομήσιμο σύμφωνα με τις ισχύουσες διατάξεις. Η παραπάνω ιδιοκτησία δεν υπάγεται στις διατάξεις του Ν.1337/83 και δεν σφείλει εισφορά σε γη και χρήμα. Από την ιδιοκτησία δεν διέρχεται ρέμα και ρεύμα υψηλής τάσης.

Ο ΜΗΧΑΝΙΚΟΣ

ΔΗΛΩΣΗ ΙΔΙΟΚΤΗΤΗ

Ο κάτωθι υπογεγραμμένος:

1.

δηλώνω ότι τα υλοποιημένα όρια του τμήματος του υπ' αριθμ. 1.021 γεωτεμαχίου με τα στοιχεία "ΑΒΓΔΕΖΗΘΙΚΛ-Α" και με εμβαδόν 10.000τμ από το συνολικό 33.375τμ, που βρίσκεται εκτός σχεδίου στον αναδασμό Στέρνας, του Δήμου Ορεστιάδας, Π.Ε. Έβρου υπεδείχθησαν από εμένα, και ευθύνομαι για την ακρίβεια των δηλουμένων ορίων του γεωτεμαχίου. Το παραπάνω γεωτεμάχιο προτίθεμαι να το εξαγοράσω.

Ο ΔΗΛΩΝ

1.

DOMUS A.E.

ΤΕΧΝΙΚΗ ΚΑΤΑΣΚΕΥΑΣΤΙΚΗ Α.Ε.

εργοδότης	ΝΤΙΝΟΥΔΗ ΣΟΦΙΑ
-----------	----------------

έργο	ΤΟΠΟΓΡΑΦΙΚΟ ΔΙΑΓΡΑΜΜΑ ΤΜΗΜΑΤΟΣ ΑΓΡΟΤΕΜΑΧΙΟΥ (1.021) ΕΚΤΟΣ ΣΧΕΔΙΟΥ ΣΤΟ ΑΓΡΟΚΤΗΜΑ ΣΤΕΡΝΑΣ ΟΡΕΣΤΙΑΔΑΣ (Αναδασμός 1983-87)
------	--

τοποθεσία	ΕΚΤΟΣ ΣΧΕΔΙΟΥ ΑΓΡΟΚΤΗΜΑ ΣΤΕΡΝΑΣ ΟΡΕΣΤΙΑΔΑΣ
-----------	--

μελετητής	ΤΥΜΠΑΝΙΔΗΣ ΓΕΩΡΓΙΟΣ ΠΟΛΙΤΙΚΟΣ ΜΗΧΑΝΙΚΟΣ
-----------	--

θέμα σχεδίου	αριθμός σχεδίου
ΤΟΠΟΓΡΑΦΙΚΟ ΔΙΑΓΡΑΜΜΑ	T2

κλίμακας	ημερομηνία	κωδικός μελέτης
1 / 2000	08-03-2013	D:\1 ΑΡΧΙΤΕΚΤΟΝΙΚΑ\2013\ΚΑΛΕΝΤΖΙΔΗΣ ΕΥΣΤΡΑΤΙΟΣ ΤΟΠΟΓΡΑΦΙΚΟ ΣΤΕΡΝΑΚΑΙ ΤΑ ΔΥΟ ΣΕ 60ΑΡΙ ΕΚΑΣΤΟ.DWG

σφραγίδα - υπογραφή