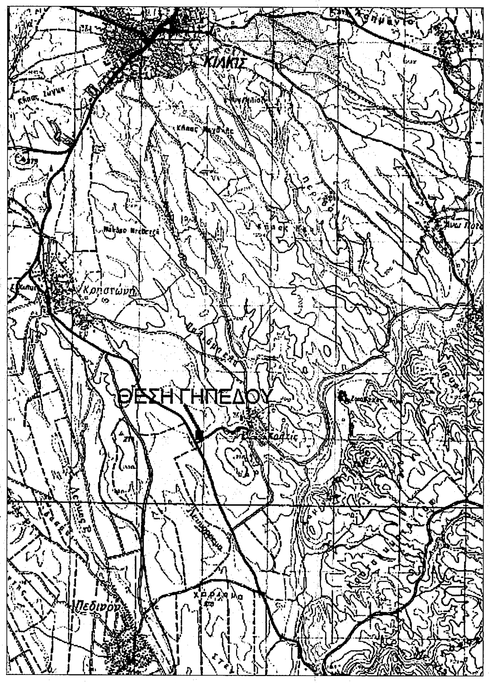


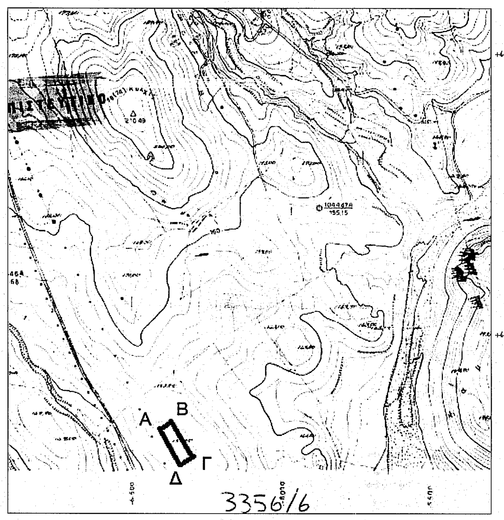

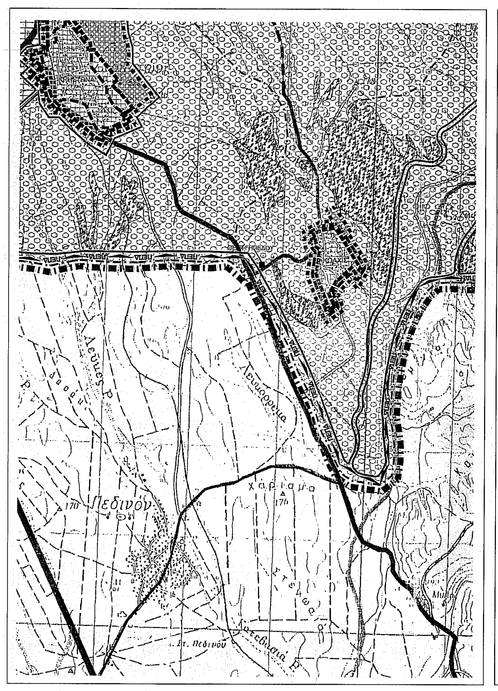


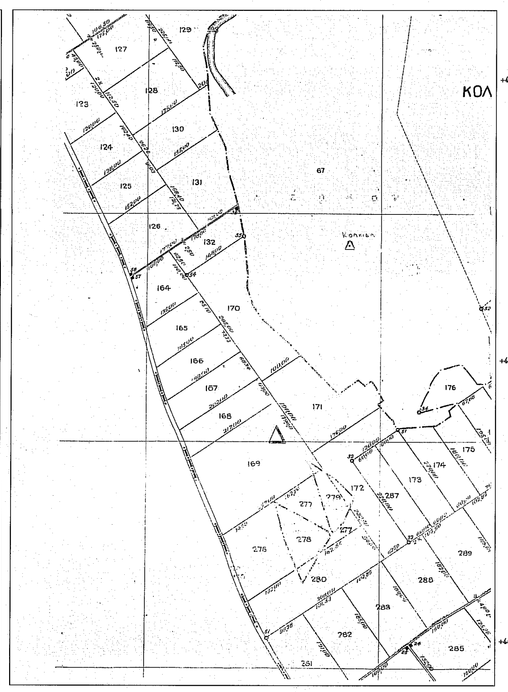


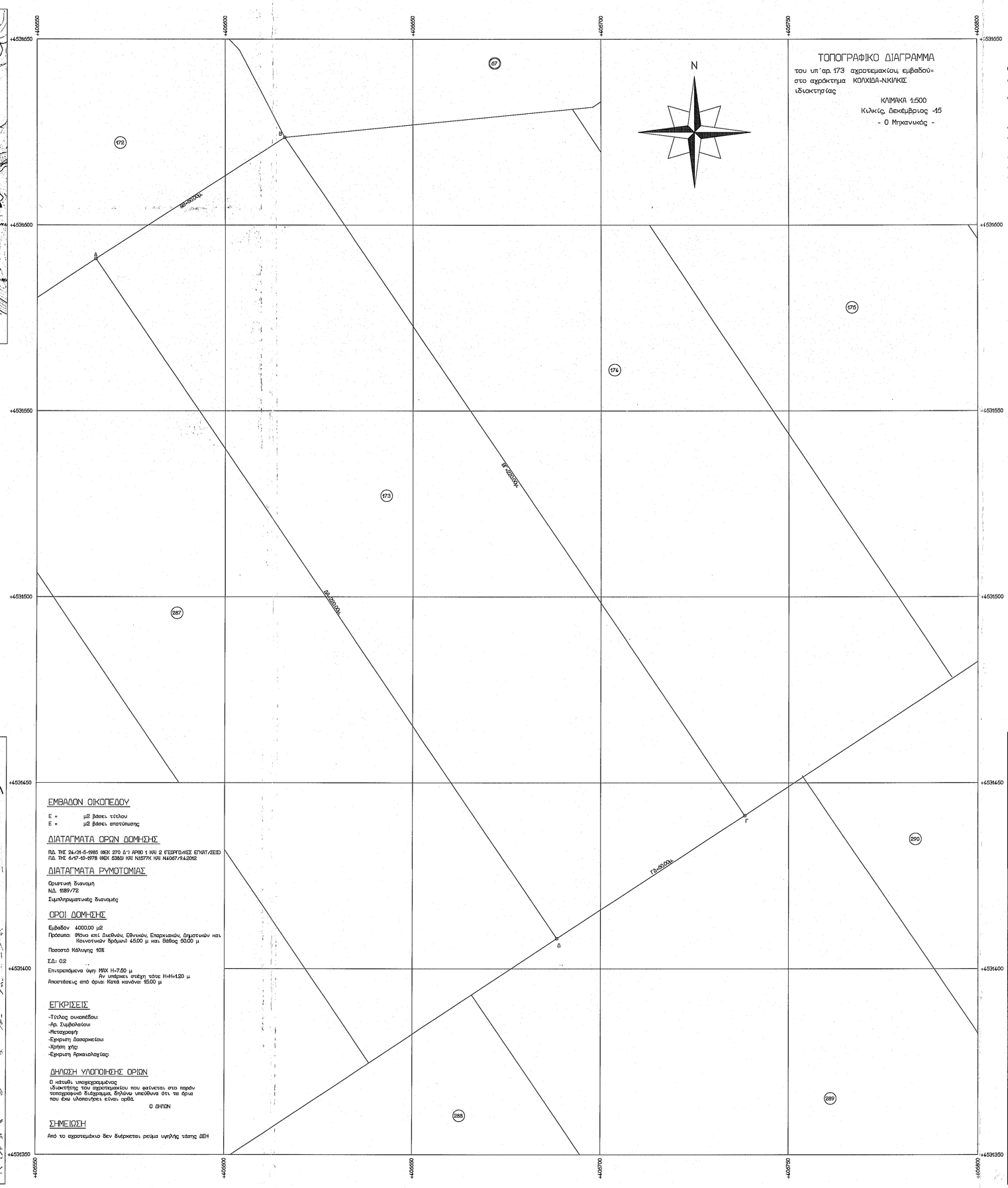


ΤΟΠΟΓΡΑΦΙΚΟ ΔΙΑΓΡΑΜΜΑ

του υπ΄αρ. 173 αγροτεμαχίου εμβαδού= στο αγρόκτημα ΚΟΛΧΙΔΑ-ΝΙΚΙΛΚΙΣ ιδιοκτησίας

ΚΛΙΜΑΚΑ 1:500

Κιλκίς, Δεκέμβριος -15

- Ο Μηχανικός -

ΕΜΒΑΔΟΝ ΟΙΚΟΠΕΔΟΥ

Ε = μ2 βάσει τίτλου

Ε = μ2 βάσει απεικόνισης

ΔΙΑΤΑΓΜΑΤΑ ΟΡΩΝ ΔΟΜΗΣΗΣ

ΠΔ ΤΗΣ 24/31-5-1985 ΦΕΚ 270 Δ'/1 ΑΡΘΡ 1 ΚΑΙ 2 ΕΞΑΙΡΟΥΝΤΑΙ ΕΓΚΑΤ/ΣΕΙΣ)
ΠΔ ΤΗΣ 6-17-10-1978 ΦΕΚ 638Δ/ ΚΑΙ Κ1577Κ ΚΑΙ Κ4067/19.4.2012

ΔΙΑΤΑΓΜΑΤΑ ΡΥΜΟΤΟΜΙΑΣ

Οριστική δυναμή
Ν.Δ. 1599/72
Συμπληρωματικές διαναμές

ΟΡΟΙ ΔΟΜΗΣΗΣ

Εμβαδόν 4000.00 μ2
Πρόσωπο: Θέση επί Διεθνούς, Εθνικών, Επαρχιακών, Δημοτικών και Κοινοτικών δρόμων 45.00 μ και Βάθος 90.00 μ

Ποσοστό Κάλυψης 10%

Σ.Δ.: 02

Επιτρεπόμενα ύψη: ΜΑΧ Η=7.50 μ
Αν υπάρχει στέγη τότε Η=Η+1.20 μ
Αποστάσεις από όρια: Κατά κανόνα 15.00 μ

ΕΓΚΡΙΣΕΙΣ

-Τίτλος οικοπέδου:
-Αρ. Συμβολαίου:
-Μεταγραφή:
-Έγκριση διαιρετικού:
-Χρήση γης:
-Έγκριση Αρχαιολογίας:

ΔΗΛΩΣΗ ΥΛΟΠΟΙΗΣΗΣ ΟΡΙΩΝ

Ο κάτωθι υπογεγραμμένος ιδιοκτήτης του αγροτεμαχίου που φαίνεται στο παρόν τοπογραφικό διάγραμμα, δηλώνω υποχρέωνα ότι τα όρια που έχω υλοποιήσει είναι αρθ.

Ο ΔΗΛΩΝ

ΣΗΜΕΙΩΣΗ

Από τα αγροτεμάχια δεν διέρκεται ρεύμα υψηλής τάσης ΔΕΗ

## ΑΓΡΟΚΤΗΜΑ ΚΟΛΧΙΔΑ ΚΙΛΚΙΣ

ΥΠΕΥΘΥΝΗ ΔΗΛΩΣΗ Ν. 651/77

Ο κάτωθι υπογεγραμμένος Διπλωμ. Πολιτικός Μηχανικός ΚΑΛΟΓΙΑΝΝΗΣ ΑΠ. ΔΗΜΗΤΡΙΟΣ δηλώνω υπευθύνως και σύμφωνα με τον Ν. 651/77 ότι:

- Το υπ' αριθμ. 173 αγροτεμάχιο Ε = 13.300 $m^2$ βρίσκεται στο αγρόκτημα ΚΟΛΧΙΔΑ και έχει το σχήμα και τις διαστάσεις όπως φαίνεται στο τοπογραφικό διάγραμμα.
- Δεν είναι άρπο και οικοδομήσιμο σύμφωνα με τις κείμενες Πολ/κές διατάξεις.
- Βρίσκεται εκτός σχεδίου. Εμπίπτει εντός Γ.Π.Σ δήμου Κιλκίς (εκτός περιοχών επεκτάσεων).
- Δεν υπόκειται στις διατάξεις του Ν. 1337/83
- Υπόκειται στις διατάξεις του 2308/95 (Κτηματολόγιο).
- Απέχει περισσότερο από 30.000 μέτρα από την θάλασσα.

ΔΕΚΕΜΒΡΙΟΣ 2015

-Ο-
ΔΗΛΩΝ

ΔΗΜΗΤΡΙΟΣ ΚΑΛΟΓΙΑΝΝΗΣ
ΔΙΠΛΩΜ. ΠΟΛΙΤΙΚΟΣ ΜΗΧΑΝΙΚΟΣ
ΠΟΛΥ. ΤΕΧΝΙΚΗΣ ΣΧΟΛΗΣ Α.Π.Θ.
ΜΕΛΕΤ. ΠΕΡ. - ΑΡΙΘΜΟΣ ΜΗΤΡΩΟΥ 55429
Α.Φ.Μ. 044122405 • Δ.Ο.Υ. Γ' ΘΕΣ/ΝΙΚΗΣ
ΜΑΥΡ. 37 & Κ. ΚΑΡΑΜΑΝΛΗ 167
Τ.Κ. 54249 ΘΕΣ/ΝΙΚΗ - ΤΗΛ. 2310 310441

| ΜΕΤΑΤΡΟΠΗ ΣΥΝΤΕΤΑΓΜΕΝΩΝ | | |
|---|---|---|
| ΣΥΝΤΕΤΑΓΜΕΝΕΣ ΥΠΟΥΡΓΕΙΟΥ ΓΕΩΡΓΙΑΣ ($\varphi_0$=40°57', $\lambda_0$=-0°51') | | |
| Α | 1991.029 | -2006.811 |
| Β | 2040.397 | -1972.711 |
| Γ | 2165.431 | -2153.726 |
| Δ | 2116.063 | -2187.826 |
| ΣΥΝΤΕΤΑΓΜΕΝΕΣ ΗΑΤΤ ($\varphi_0$=40°45', $\lambda_0$=-0°45') Φ.Χ. Κιλκίς | | |
| Α | -6430.137 | 20203.507 |
| Β | -6380.730 | 20237.551 |
| Γ | -6255.902 | 20056.393 |
| Δ | -6305.309 | 20022.349 |

| ΣΥΝΤΕΤΑΓΜΕΝΕΣ ΚΤΗΜΑΤΟΛΟΓΙΟΥ (ΕΓΣΑ '87) ΚΑΕΚ 260354406024 | | |
|---|---|---|
| Α | 406565.67 | 4531590.97 |
| Β | 406615.84 | 4531623.58 |
| Γ | 406738.40 | 4531441.17 |
| Δ | 406688.35 | 4531408.11 |

| | |
|---|---|
| ΕΡΓΟ | |
| ΘΕΣΗ | ΑΓΡΟΚΤΗΜΑ ΚΟΛΧΙΔΑ-Ν.ΚΙΛΚΙΣ |
| ΕΡΓΟΔΟΤΗΣ | ΠΑΝΙΔΗΣ ΠΑΝΑΓΙΩΤΗΣ |

ΤΕΧΝΙΚΟ ΓΡΑΦΕΙΟ
ΜΕΤΡΟΔΟΜΗ
ΤΕΡΖΗΤΑΝΟΣ Χ. ΧΡΗΣΤΟΣ
ΚΑΙ ΣΥΝΕΡΓΑΤΕΣ
Β. Ρούβη 10 Τ.Κ. 570XX/20 - 6930 Κιλκίς
ΤΗΛ. 23415-00942 , 6951-745147 6976-258942

| ΘΕΜΑ ΣΧΕΔΙΟΥ | ΑΡ. ΣΧΕΔΙΟΥ |
|---|---|
| ΤΟΠΟΓΡΑΦΙΚΟ ΔΙΑΓΡΑΜΜΑ | Τ1 |
| | ΚΛΙΜΑΚΑ:1:500 |

ΧΡΟΝΟΣ ΜΕΛΕΤΗΣ | ΔΕΚΕΜΒΡΙΟΣ 2015

ΘΕΩΡΗΣΗ ΥΠΗΡΕΣΙΑΣ

ΚΑΤΑΣΤΗΜΑ ΚΙΛΚΙΣ
Το παρόν τοπογραφικό πάνω
περιγράφεται στο με αριθ.
45/.../2015 έγγραφό μας.
Κιλκίς ...-...-2015
Βουρτσάκης Γεώργιος
Μ.Ε. Δασολόγος-τοπ. Α' βαθμού

ΥΠΟΓΡΑΦΗ - ΣΦΡΑΓΙΔΑ

ΔΗΜΗΤΡΙΟΣ ΚΑΛΟΓΙΑΝΝΗΣ
ΔΙΠΛΩΜ. ΠΟΛΙΤΙΚΟΣ ΜΗΧΑΝΙΚΟΣ
ΠΟΛΥ. ΤΕΧΝΙΚΗΣ ΣΧΟΛΗΣ Α.Π.Θ.
ΜΕΛΕΤ. ΠΕΡ. ΑΡΙΘΜΟΣ ΜΗΤΡΩΟΥ 55429
Α.Φ.Μ. 044122405 • Δ.Ο.Υ. Γ' ΘΕΣ/ΝΙΚΗΣ
ΜΑΥΡ. 37 & Κ. ΚΑΡΑΜΑΝΛΗ 167
Τ.Κ. 54249 ΘΕΣ/ΝΙΚΗ - ΤΗΛ. 2310 310441