

Συνοδεύει την με αριθμό
15426 π.ε. 116-1-2017 πράξη χαρακτηρισμού
του Δασαρχείου Σουφλίου



ΘΕΩΡΗΘΗΚΕ
Η ΑΝΑΤΑΞΗ ΤΗΣ ΔΑΣΑΡΧΗΣ

Γιάννα Σ. Διαγκάκη

Διαιστώνος με Α' βαθμό

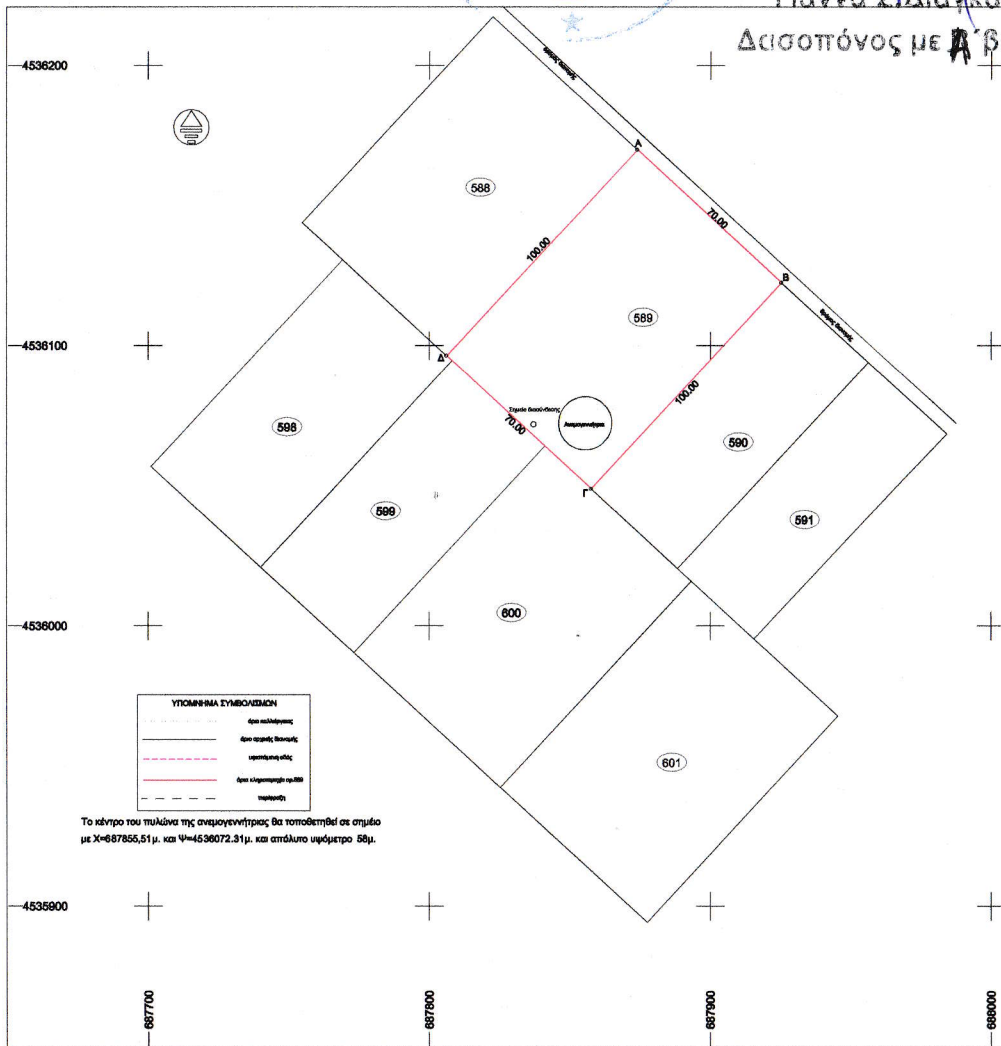

ΑΠΟΣΠΑΣΜΑ ΧΑΡΤΟΥ ΑΓΡΟΚΤΗΜΑΤΟΣ ΒΡΥΣΟΥΛΑΣ ΣΥΜΠ. ΔΙΑΝΟΜΗ 1955 (κλίμακα 1:5000)

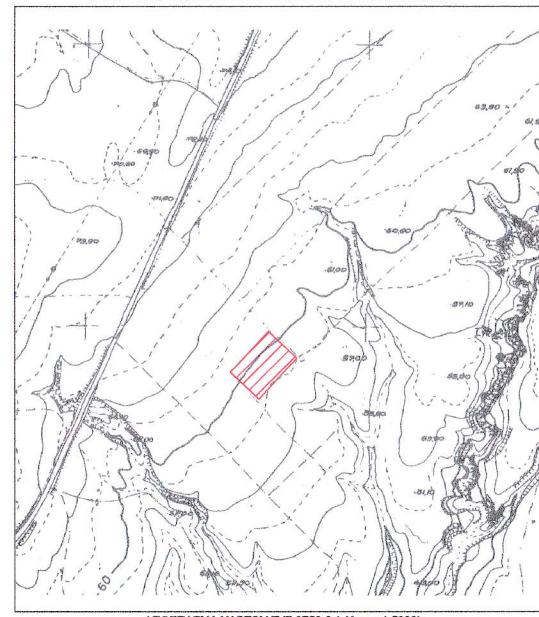
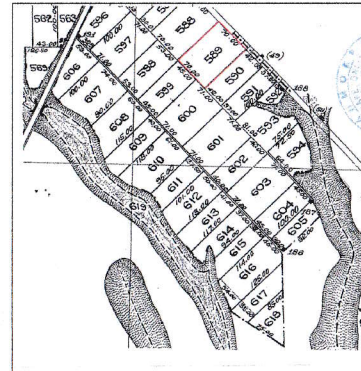

ΑΠΟΣΠΑΣΜΑ ΧΑΡΤΟΥ ΓΥΣ 3750-3 (κλίμακα 1:5000)

Ελληνικό Γεωδοτικό Σύστημα Αναφοράς (ΕΓΣΑ'87)
Επιμετροδία: αναφοράς: GR85 80 (α=6378137m,
1/η=298.257222101)
Προβολή: Εγκάρσια Μερκατορική
Κεντρικός Μεσημβρινός: λ°=24°00'00" με Κ=0,9996
Τετραμήνη Κεντρική Μεσημβρινός: +500000m
Γεωκεντρικό πλάτος: 0°00'00"

ΚΟΡΥΦΗ	Χ(μ.)	Υ(μ.)
Α	687873.84	4536169.91
Β	687925.30	4536122.46
Γ	687857.50	4536048.95
Δ	687806.04	4536096.40

ΔΗΛΩΣΗ 651/77 ΚΑΙ 1337/83

Το κτηματολόγιο, υπ.αρ. 588, με τα στοιχεία Α,Β,Γ,Δ,Α, εμβαδού 7.000,00 τ.μ. (Αγρόκτημα Βρυσοúλας, Συμπ. Διανομή έτους 1955), βρίσκεται εκτός του οικισμού Βρυσοúλας, του Δήμου Αλεξανδρούπολης, Περιφερειακής Ενότητας Έβρου. Είναι άρτιο και οικοδομήσιμο σύμφωνα με τις ισχύουσες πολεοδομικές διατάξεις (Π.Δ. 24-6-1989 Φ.Ε.Κ. 270Δ/1989). Δεν υπόκειται στις διατάξεις Ν. 1537/83 και δεν έχει υποχρεωθεί κανείς σε γη και χρήμα. Δεν αποτελεί τμήμα μεγαλύτερης έκτασης και δεν κτηματογραφείται. Δεν κατέχει κοινόχρηστη έκταση.



Ο ΜΗΧΑΝΙΚΟΣ

ΙΔΙΟΚΤΗΤΗΣ: Χορδάκη Μενεξιά του Ευαγγέλου

ΙΔΙΟΚΤΗΣΙΑ: ΚΛΗΡΟΤΕΜΑΧΙΟ 589 (Α-Β-Γ-Δ-Α) ΕΜΒΑΔΟΥ 7000,00τ.μ.

ΘΕΣΗ: Συμπ. Διανομή Αγροκτήματος Βρυσοúλας έτους 19 55, αρ.κληροτεμαχίου 588, της Δημοτικής Ενότητας Φερών, του Δήμου Αλεξανδρούπολης, Π.Ε. Έβρου.

ΜΕΛΕΤΗΤΗΣ: Κυριζόπουλος Ηλίας Αγρονόμος Τοπογράφος Μηχανικός

Πτολεμαίων 11 τ.κ. 54630 Θεσσαλονίκη ΤΗΛ: 2310411110 ΚΩΔ. 6972801648

ΘΕΜΑ ΣΧΕΔΙΟΥ: Τοπογραφικό Διάγραμμα **ΑΡΙΘΜ.ΣΧΕΔΙΟΥ** T1

ΚΛΙΜΑΚΑ: 1:1000

ΧΡΟΝΟΣ ΜΕΛΕΤΗΣ: ΜΑΪΟΣ 2016

ΥΠΟΓΡΑΦΗ-ΣΦΡΑΓΙΔΑ