

ΑΠΟΣΠΑΣΜΑ ΤΟΠΙΚΟΥ ΡΥΜΟΤΟΜΙΚΟΥ (ΦΕΚ 367ΑΑΠ/31.07.2009)

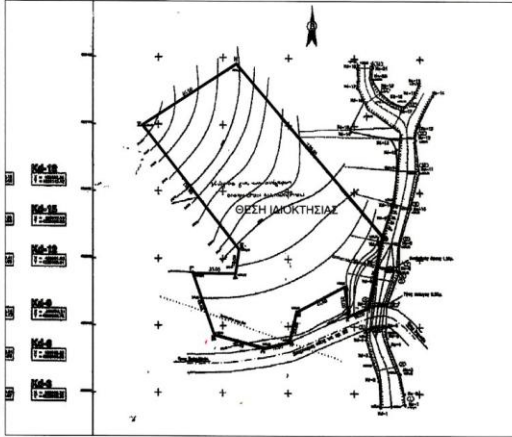

ΤΕΧΝΙΚΗ ΕΚΘΕΣΗ

Η παρούσα έκταση που αποτυπώνεται με τα στοιχεία Α,Β,Γ,Δ,Δ',Δ'',Δ',Ε,Ε',Ζ,Η,Θ,Ι,Κ,Λ,Μ,Ο,Π,Ρ,Σ,Α αποτελεί έκταση η οποία παρεχρήστηκε με την υπ' αριθμ. 134024-04-2007 Απόφαση Περιφέρειας Αττικής (Ιδιόκτηση Δασών Ανατολικής Ασίας) κατά χρήση για την ανέγερση Δημοτικού Σχολείου και Νηπιαγωγείου. Κατά την επικράτηση του Τοπικού Διαγράμματος η έκταση που θα χρησιμοποιηθεί τελικώς για την ανέγερση των εν λόγω Ολοήμερων Διδαστηρίων αποτυπώνεται με τα στοιχεία Α,Β,Γ,Δ,Ε,Ζ,Η,Θ,Ι,Κ,Λ,Μ,Ν,Ξ,Ο,Π,Ρ,Σ,Α, και έχει εμβαδόν 16.481,37 τ.μ. Η υπόλοιπη έκταση θα παραμείνει ως έχει σύμφωνα με την παραγραφή.

Ο ΜΗΧΑΝΙΚΟΣ

ΚΩΝΣΤΑΝΤΙΝΟΣ Α. ΔΕΔΕΙΣ
ΠΟΛΙΤΙΚΟΣ ΜΗΧΑΝΙΚΟΣ
ΠΛΗΡΗΤΗΜΟΥ ΓΕΩΜΕΤΡΙΚΩΝ ΑΣΦΑΛΤΩΝ
ΑΡΧΙΤΕΚΤΟΝΟΥ Τ.Ε.Ε. 1112511
Α.Φ.Μ. 94.2298634213-ΚΗ 6945702021
Α.Φ.Τ. 067261360 - ΔΟΥ ΚΗΦΙΣΙΑΣ

ΟΡΟΙ ΔΟΜΗΣΗΣ

ΦΕΚ 367ΑΑΠ/31.07.2009- Π.Δ. 13.07.2009 (Έγκριση τοπικού ρυμοτομικού σχεδίου στην εκτός σχεδίου περιοχή της κοινότητας Καπανιστίου (Ν. Αττικής), για τον καθορισμό χώρου για την ανέγερση Ολοήμερων Διδαστηρίων, καθορισμός ειδικών όρων και περιεχόμενης δόμησης αυτού και επικύρωση καθορισμού ορισμένων ρυμοτομικών Συντεταγμένων Δομησης - τρία δέκατα (0,3)

Μέγιστο ποσοστό κάλυψης : είκοσι τοις εκατό (20%) της επιφάνειας του χώρου

ΑΠΟΣΠΑΣΜΑ ΧΑΡΤΗ ΓΥΣ 1/5000

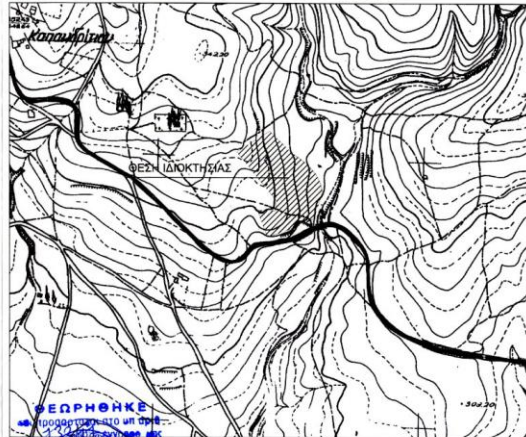

ΠΙΝΑΚΑΣ ΣΥΝΤΕΤΑΓΜΕΝΩΝ ΚΟΡΥΦΩΝ ΙΔΙΟΚΤΗΣΙΑΣ (ΕΓΣΑ 87)

Κορυφές	X	Y	Πλευρές
Α	489826.690	4228989.499	49.00
Β	489843.162	4228943.351	7.15
Γ	489850.102	4228941.650	44.21
Δ	489891.675	4228956.686	43.81
Ε	489931.858	4228974.152	46.81
Ζ	489946.365	4229018.657	6.82
Η	489947.815	4229025.316	13.18
Θ	489945.025	4229038.193	13.11
Ι	489939.868	4229050.241	9.68
Κ	489935.165	4229058.700	18.99
Λ	489922.695	4229073.019	11.92
Μ	489913.747	4229080.894	7.80
Ν	489907.502	4229085.574	17.95
Ξ	489892.694	4229095.719	60.90
Ο	489848.574	4229137.702	72.42
Π	489787.228	4229099.210	119.00
Ρ	489862.502	4229007.042	18.00
Σ	489859.689	4228985.264	33.00

Ε= 16.481,37 Τ.Μ.

ΠΕΡΙΟΧΗ ΕΚΤΟΣ ΣΧΕΔΙΟΥ

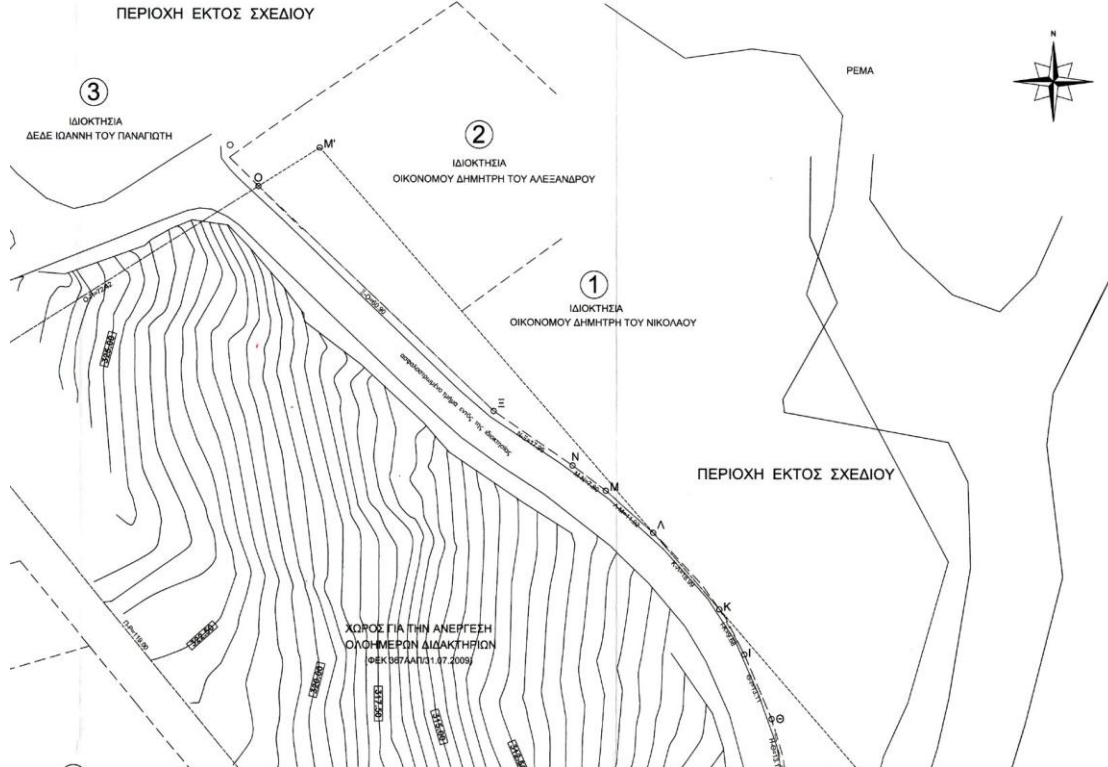

ΠΕΡΙΟΧΗ ΕΚΤΟΣ :

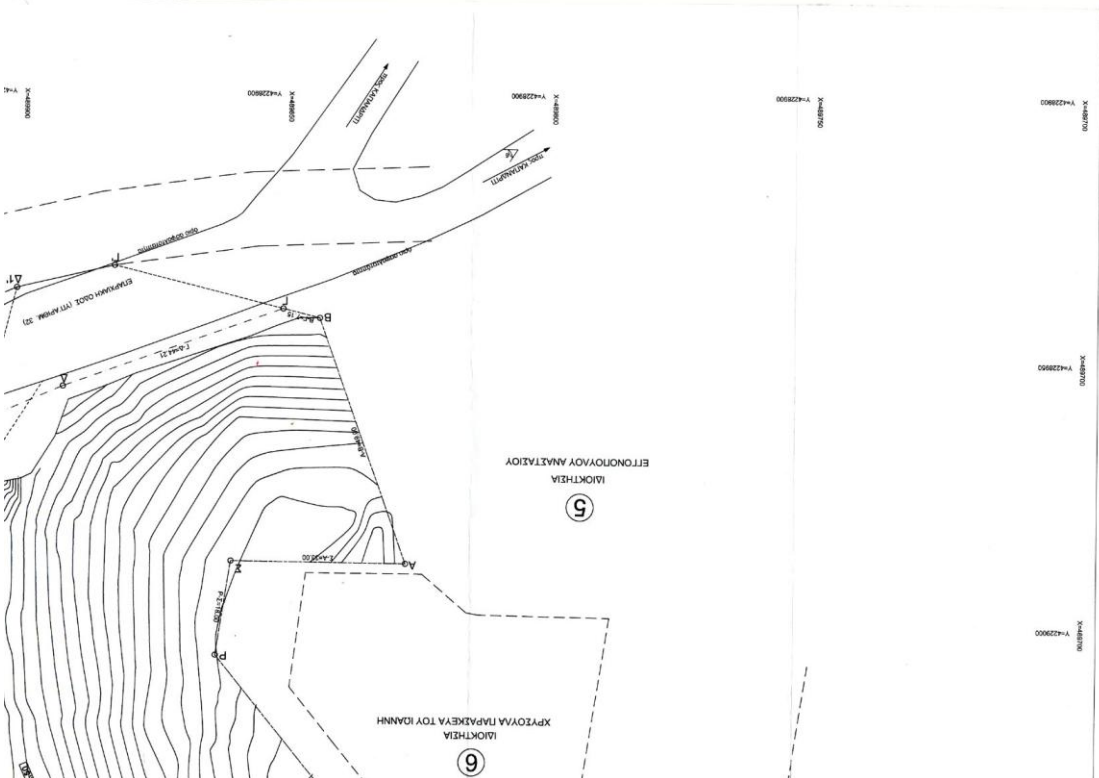
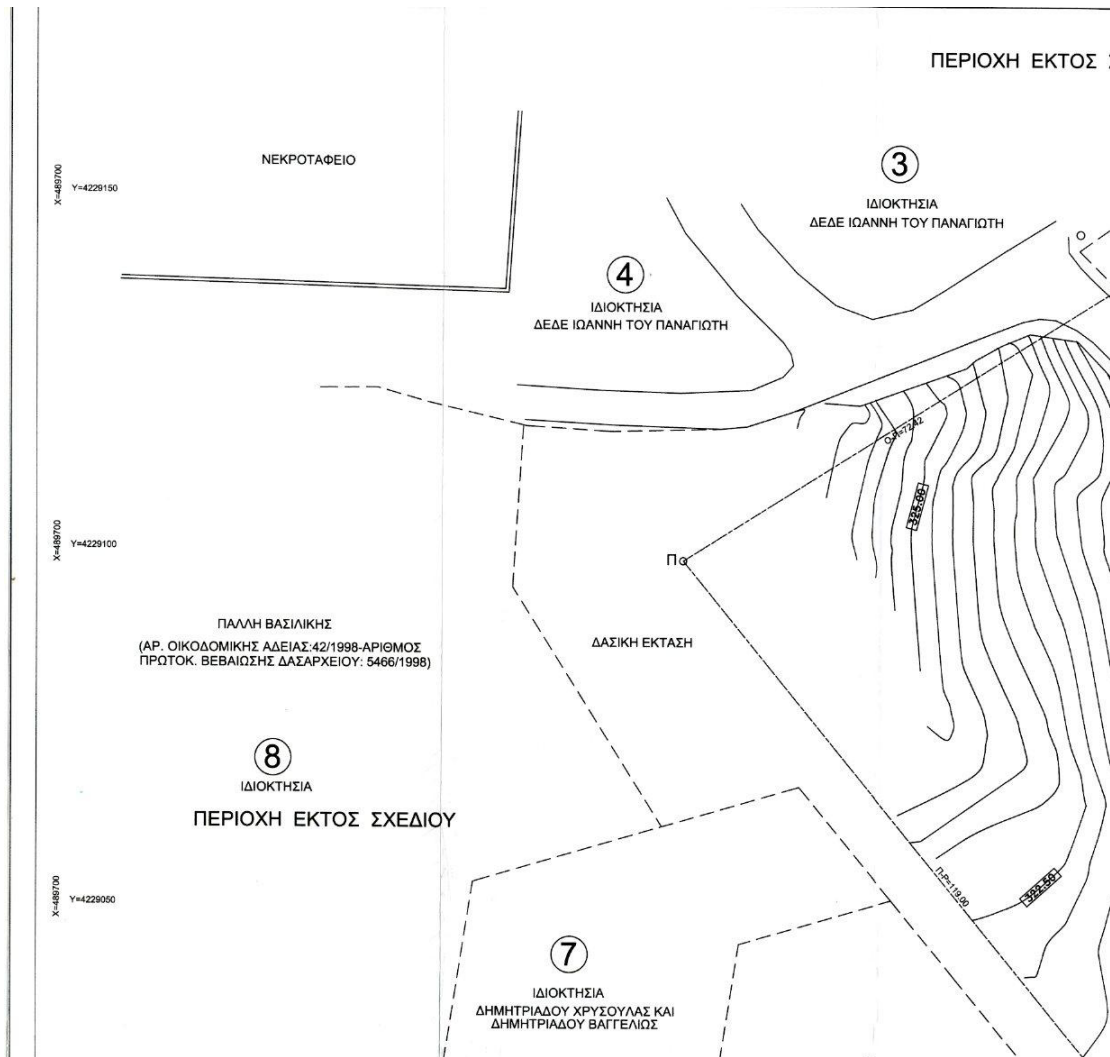

Blank space for stamp or signature.

ΗΜΕΡΟΜΗΝΙΑ: ΣΕΠΤΕΜΒΡΙΟΣ 2016

ΥΠΟΓΡΑΦΗ: 

ΣΦΡΑΓΙΔΑ: ΚΩΝΣΤΑΝΤΙΝΟΣ Α. ΔΕΔΕΣ
ΠΟΛΙΤΙΚΟΣ ΜΗΧΑΝΙΚΟΣ
ΠΑΝΕΠΙΣΤΗΜΙΟΥ ΓΡΕΕΝWICH ΑΘΗΝΩΝ
ΑΡΧΙΜΟΥ ΜΗΤΡΟΥ Τ.Ε.Ε. 11131
ΚΑΛΑΜΟΣ, ΠΛ. ΕΛΛΗΝΙΚΗΣ ΕΠΙΣΤΗΜΗΣ 44213 ΚΙΝ. 694570224
ΑΦΜ. 997201360 - ΔΟΥ: ΚΗΦΙΣΙΑΣ

ΚΑΙΜΑΚΑ: 1:500

ΘΕΜΑ ΣΧΕΔΙΟΥ: ΤΟΠΟΓΡΑΦΙΚΟ ΔΙΑΓΡΑΜΜΑ

ΑΡΙΘΜ. ΣΧΕΔΙΟΥ: T.01

ΜΕΛΕΤΗΤΗΣ: ΚΩΝΣΤΑΝΤΙΝΟΣ ΔΕΔΕΣ, Πολιτικός Μηχανικός

ΘΕΣΗ: ΘΕΣΗ "ΓΚΟΥΡ-ΜΙΛΙΑΤΖΙ" ΕΚΤΟΣ ΟΡΙΩΝ ΔΗΜΟΤΙΚΗΣ ΕΝΟΤΗΤΑΣ ΚΑΠΑΝΔΡΙΤΙΟΥ ΔΗΜΟΥ ΩΡΩΠΟΥ

ΕΡΓΟ: ΕΠΙΚΑΙΡΟΠΟΙΗΣΗ ΤΟΠΟΓΡΑΦΙΚΟΥ ΔΙΑΓΡΑΜΜΑΤΟΣ ΒΑΣΕΙ ΤΗΣ ΥΠ' ΑΡΙΘΜ. 1340/24-04-2007 ΑΠΟΦΑΣΗΣ ΠΕΡΙΦΕΡΕΙΑΣ ΑΤΤΙΚΗΣ ΓΙΑ ΤΗΝ ΠΑΡΑΧΩΡΗΣΗ ΚΑΤΑ ΧΡΗΣΗ ΔΗΜΟΣΙΑΣ ΕΚΤΑΣΗΣ ΚΑΙ ΤΟΥ ΑΡΙΘΜ. ΕΚ367/ΑΑ/13.07.2009 ΠΕΡΙ ΕΚΡΗΣΗΣ ΤΟΠΙΚΟΥ ΠΥΜΟΤΟΜΙΚΟΥ ΣΧΕΔΙΟΥ ΓΙΑ ΤΗΝ ΑΝΕΓΕΡΣΗ ΟΔΟΗΜΕΡΩΝ ΔΙΑΚΤΗΡΙΩΝ (ΔΗΜΟΤΙΚΟΥ ΣΧΟΛΕΙΟΥ ΚΑΙ ΝΗΠΙΑΓΩΓΕΙΟΥ)

ΕΡΓΟΔΟΤΗΣ: ΔΗΜΟΣ ΩΡΩΠΟΥ

ΚΩΝΣΤΑΝΤΙΝΟΣ Α. ΔΕΔΕΣ
ΠΟΛΙΤΙΚΟΣ ΜΗΧΑΝΙΚΟΣ
ΣΥΜΜΑΤΟΜΕΤΡΑ
ΥΠ' ΑΡΙΘΜ. ΕΚ367/ΑΑ/13.07.2009
ΚΡΑΤΕΛΑΟ
ΔΕΥΤΕΡΟ
ΚΟΙΝΩΝΙΑ ΔΕΗ

ΗΜΕΡΟΜΗΝΙΑ ΣΥΜΦΩΝΙΑΣ: 3.481,37 Τ.Μ.
ΑΡΙΘΜΟΣ ΣΧΕΔΙΟΥ: 3481,37 Τ.Μ.
ΑΡΙΘΜΟΣ ΣΧΕΔΙΟΥ: ΗΣ2=304,75 μ.

ΚΩΝΣΤΑΝΤΙΝΟΣ Α. ΔΕΔΕΣ
ΠΟΛΙΤΙΚΟΣ ΜΗΧΑΝΙΚΟΣ
ΠΑΝΕΠΙΣΤΗΜΙΟΥ ΓΡΕΕΝWICH ΑΘΗΝΩΝ
ΑΡΧΙΜΟΥ ΜΗΤΡΟΥ Τ.Ε.Ε. 11131
ΚΑΛΑΜΟΣ, ΠΛ. ΕΛΛΗΝΙΚΗΣ ΕΠΙΣΤΗΜΗΣ 44213 ΚΙΝ. 694570224
ΑΦΜ. 997201360 - ΔΟΥ: ΚΗΦΙΣΙΑΣ

ΧΡΗΣΗ: ΔΕΗ, αγωγός φυσικού αερίου.
ΗΣ: 3481,37 τ.μ.
ΑΡΙΘΜΟΣ ΣΧΕΔΙΟΥ: ΗΣ2=304,75 μ.
ΑΡΙΘΜΟΣ ΣΧΕΔΙΟΥ: 3481,37 Τ.Μ.
ΑΡΙΘΜΟΣ ΣΧΕΔΙΟΥ: ΗΣ2=304,75 μ.

ΗΜΕΡΟΜΗΝΙΑ ΣΥΜΦΩΝΙΑΣ: 10/06/09, 05.2006 και
ΑΡΙΘΜΟΣ ΣΧΕΔΙΟΥ: 3481,37 τ.μ.