

ΣΥΝΤΕΤΑΓΜΕΝΕΣ ΕΓΣΑ'87	
A	X=446455.03 Y=4518120.20
B	X=446490.28 Y=4518121.27
F	X=446525.73 Y=4518113.79
Δ	X=446526.79 Y=4518078.58
E	X=446532.75 Y=4518031.43
Z	X=446502.27 Y=4518019.49
H	X=446497.27 Y=4518053.01
Θ	X=446450.26 Y=4518057.65
Ι	X=446450.46 Y=4518076.49

**ΔΗΛΩΣΗ ΥΛΟΠΟΙΗΣΗΣ ΟΡΙΩΝ**

Οι κάτωθι υπογεγραμμένοι (Π) 1  
 , δηλώνω ότι τα όρια που υπεδείξα στο έδαφος είναι ορθά και όπως  
 φαίνονται στο παρόν τοπογραφικό διάγραμμα.

ο ιδιοκτήτης

Ο κάτωθεν υπογεγραμμένος  
 δηλώνω υπεύθυνα ότι το αγροτεμάχιο με στοιχεία ΑΒΓΔΕΖΗΘΙΑ που βρίσκεται  
 στο ΣΟΧΟ του Δήμου ΛΑΓΚΑΔΑ είναι εκτός Γ.Π.Σ. εκτός σχεδίου, εκτός ζώνης,  
 είναι άρτιο και οικοδομήσιμο και επιτρέπεται η δόμησή του σύμφωνα με τις  
 ισχύουσες πολεοδομικές διατάξεις, δεν υπάγεται στις διατάξεις του Νόμου  
 1337/1983, δεν έχει υποχρέωση εισφοράς σε γη και σε χρήμα, στην περιοχή δεν  
 έχει κυρωθεί πράξη εφαρμογής του άρθρου 12 του Νόμου 1337/1983, δεν  
 υπάγεται σε δήλωση ιδιοκτησίας σύμφωνα με το Νόμο 2242/1994, βάσει του  
 Νόμου 2308/1995 περί Εθνικού Κτηματολογίου η περιοχή που ανήκει το ακίνητο  
 δεν βρίσκεται υπό κτηματογράφηση, ανήκει στην Γ' ζώνη σύμφωνα με το ΦΕΚ  
 248/Δ/05-03-2004 (Υπουργική Απόφαση 6919/11-02-2004) με την οποία  
 καθορίζονται επιτρεπτές χρήσεις γης, σύμφωνα με το Νόμο 3937/2011 ΦΕΚ  
 60Α/31.03.2011 «περί Διατήρησης της Βιοποικιλότητας και άλλες διατάξεις» δεν  
 βρίσκεται σε περιοχή NATURA και το τοπογραφικό είναι εξαρτημένο από το  
 κρατικό σύστημα συντεταγμένων ΕΓΣΑ '87, ο συντάξας

Ο εξοπλισμός που χρησιμοποιήθηκε για την πραγματοποίηση των  
 μετρήσεων είναι GPS 2 συχνοτήτων με ακρίβεια μέτρησης <1εκ. Επίσης  
 χρησιμοποιήθηκε γεωδαπικός σταθμός για τις περιοχές που δεν ήταν  
 δυνατό να λειτουργήσει το GPS λόγω φυσικών αντιξωών συνθηκών  
 (δέντρα, ψηλά κτίρια κ.α.)

Η επίλυση του σφάλματος γίνεται αυτόματα επικοινωνώντας το όργανο  
 σε πραγματικό χρόνο με το σύστημα του κτηματολογίου (HEPPOS).  
 Δίνοντας την δυνατότητα να μετράμε στο πεδίο και να δημιουργούμε  
 στάση σε πραγματικό χρόνο χωρίς την χρήση υπάρχουσων γνωστών  
 στάσεων και REPER και μη δημιουργώντας οδευσεις. Τα δεδομένα  
 εξάγονται σε αρχείο dxf έτοιμο προς επεξεργασία.

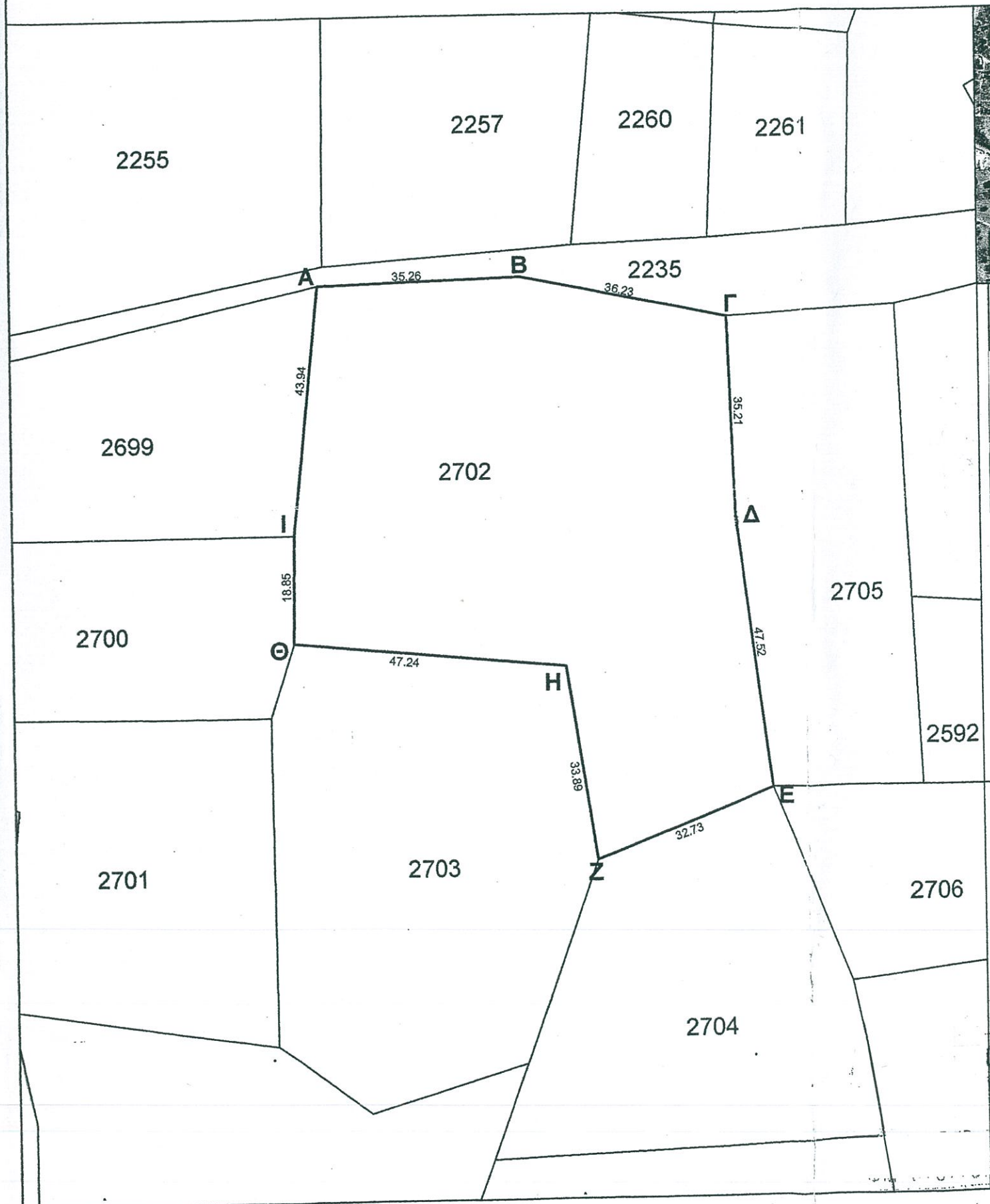

ΕΡΓΟΔΟΤΗΣ: ΚΟΥΚΟΥΡΟΥΤΣΑΣ ΘΕΜΙΣΤΟΚΛΗΣ	
ΕΡΓΟ: Περιφραξη αγροτεμαχίου Νο 2702 .	
ΘΕΣΗ: Σοχός - Ν. Θεσσαλονίκης	
ΜΕΛΕΤΗΤΗΣ: Τσιλιμπώνης Αγγελος Πολίτικος Μηχανικός	
Θέμα σχεδίου:	Αριθμ. Σχεδίου
ΤΟΠΟΓΡΑΦΙΚΟ	A1
Κλίμακα 1: 50 D	Χρόνος: Ιούνιος 2016
Σφραγίδα - Υπογραφή	Ελεγχος Υπηρεσίας

**ΑΓΓΕΛΟΣ ΑΝ. ΤΣΙΛΙΜΠΩΝΗΣ**  
 ΔΙΠΛ. ΠΟΛΙΤΙΚΟΣ ΜΗΧΑΝΙΚΟΣ  
 ΑΡΙΣΤΟΤΕΛΕΙΟΥ ΠΑΝΕΠΙΣΤΗΜΙΟΥ ΘΕΣΣ/ΝΙΚΗΣ  
 ΜΕΛΟΣ Τ.Ε.Ε. - ΑΡ. ΜΗΤΡΩΟΥ 58279  
 ΑΡΙΑΔΩΝΗΣ 5 - Τ.Κ. 542 49 ΘΕΣΣΑΛΟΝΙΚΗ  
 ΤΗΛ. 2310 324101 - ΚΙΝ. 6974 932413  
 Α.Φ.Μ. 044751026 - Δ.Ο.Υ. Ζ' ΘΕΣΣ/ΝΙΚΗΣ

Αποτελεί αναπόσπαστο προσαρτη-  
 τού υπ αριθ. 4465/2017  
 εγγράφου του Δασαρχείου Λαγκαδά  
 Ο Αναπληρωτής Δασάρχης

**ΣΤΡΑΤΙΝΤΖΑΛΗΣ ΑΠΟΣΤΟΛΟΣ**  
 ΔΑΣΟΛΟΓΟΣ

Λαγκαδάς 03.10.2017  
 Ο/Η Ελέγχας

*[Signature]*  
 Τσιλιμπώνης Αναστασία  
 Δασολόγος