

ΑΠΟΣΠΑΣΜΑ ΦΥΛΛΟΥ ΧΑΡΤΗΣ Γ.Υ.Σ. 1:50.000 ΝΑΥΠΑΚΤΟΣ

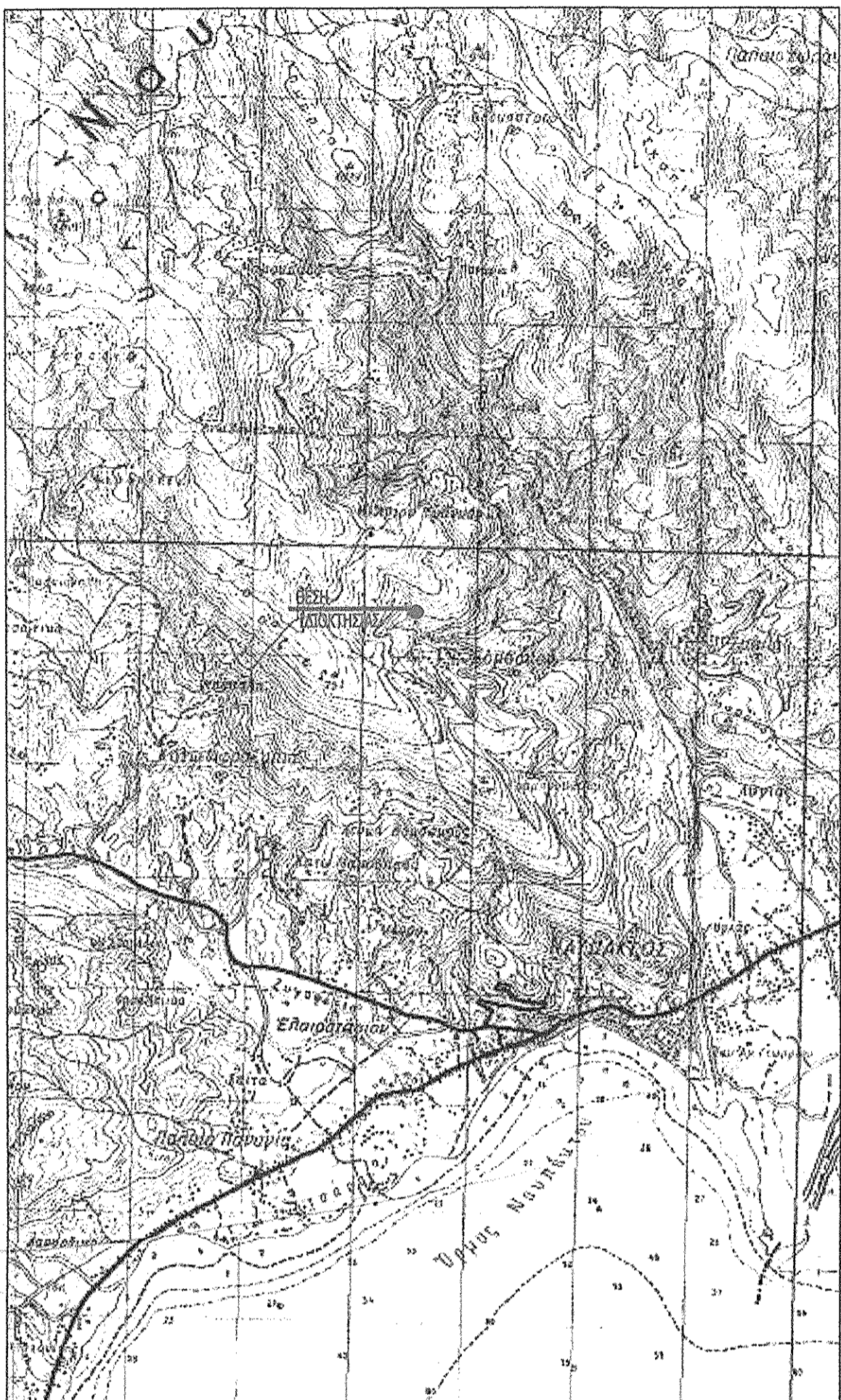

ΑΠΟΣΠΑΣΜΑ ΦΥΛΛΟΥ ΧΑΡΤΗΣ Γ.Υ.Σ. 1:5000 6206/7

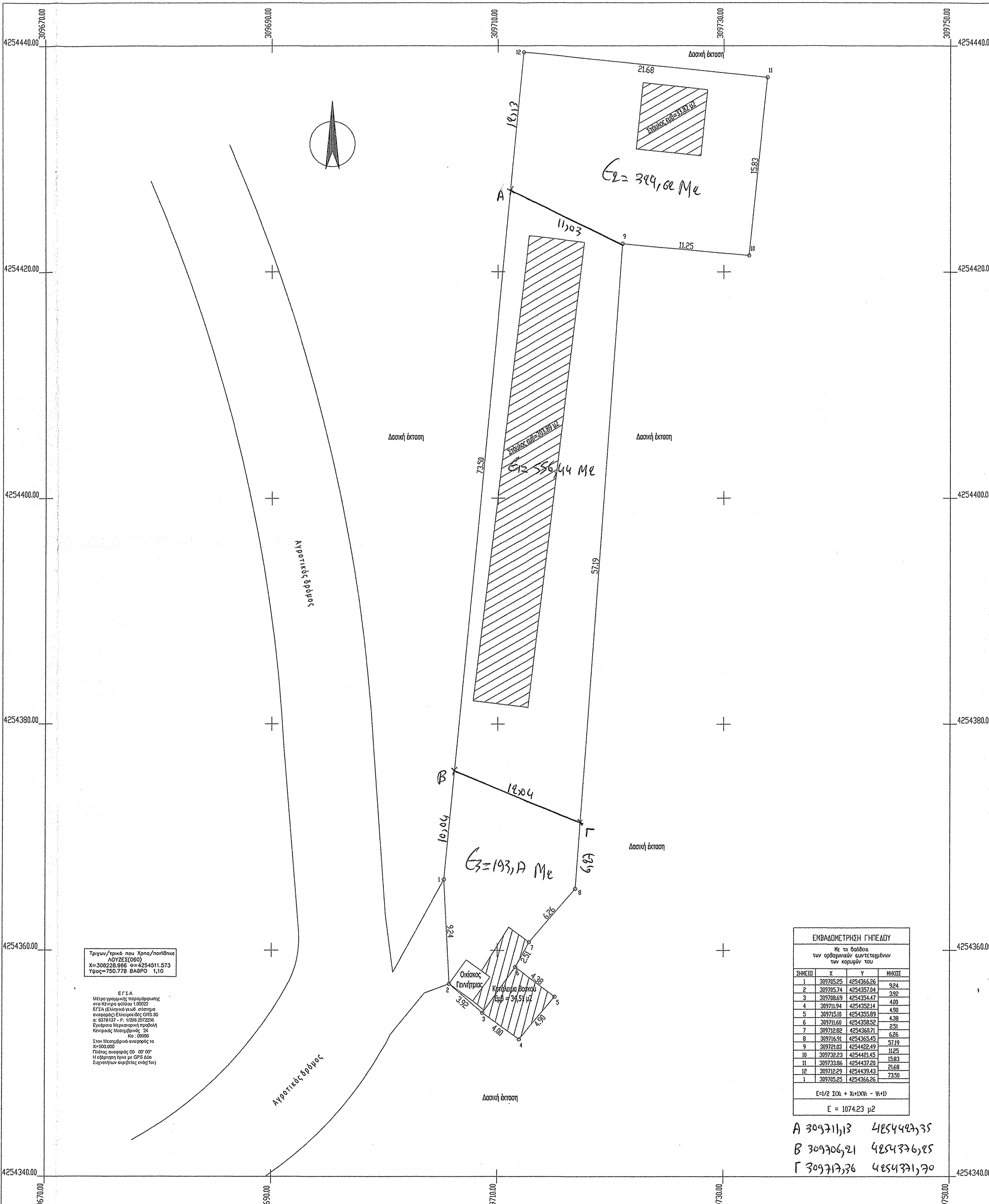
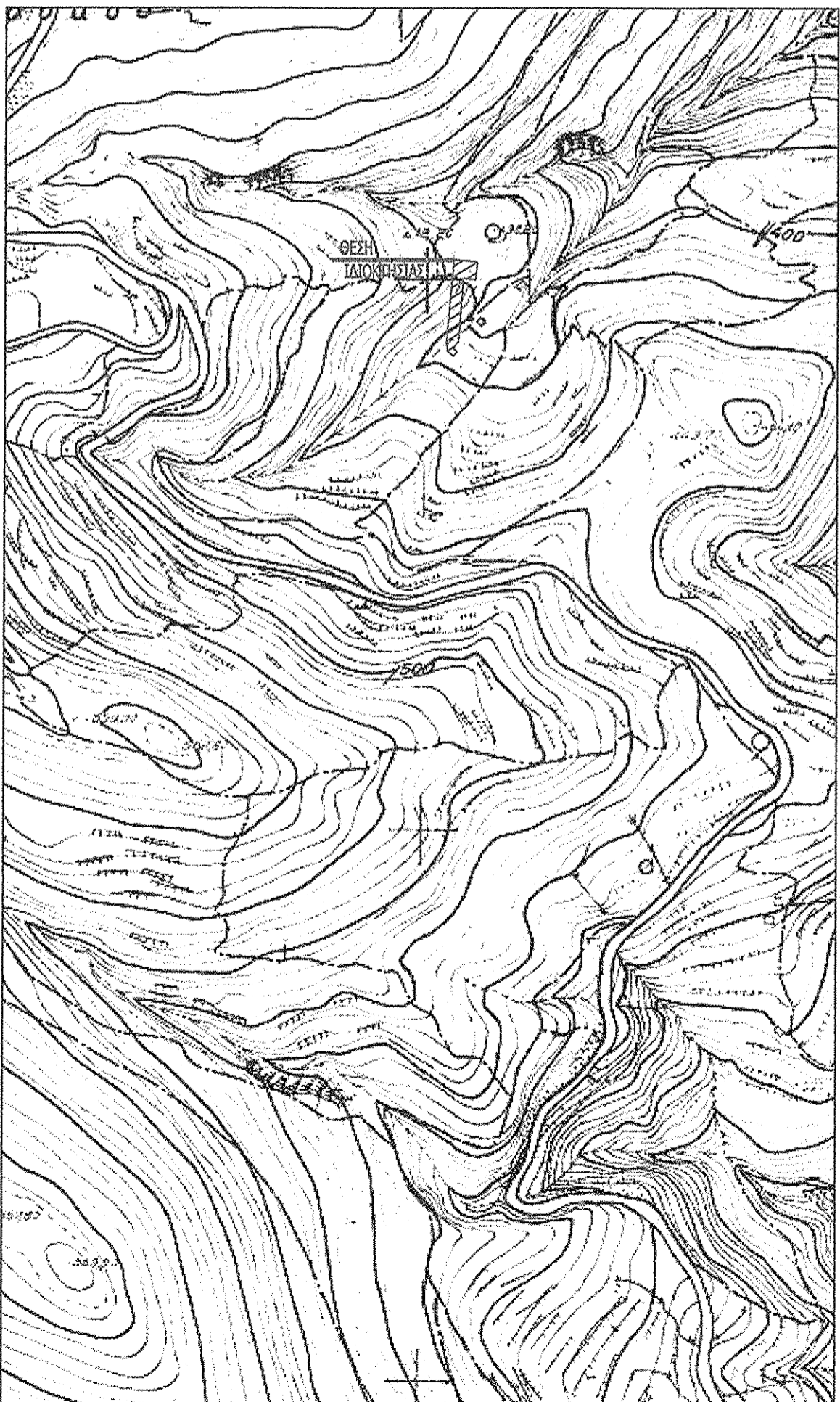

Τριγων/τετρα που Χρησ/νοσηθηκε
ΑΟΥΣΕΣ(080)
Χ=308223,988 Υ=4254511,573
Υψος=750,778 ΒΑΘΟΣ 1,10

ΕΓΣΑ
Μέτρο γραμμικής παραμόρφωσης
στο Κέντρο φύλλου 1:00022
ΕΓΣΑ (Διμετρικό μέτρο) ετήσια
ανάσφαση: 0,0000000000000000
α 6378137 - F: 1026 257226
Επιφάνεια Μετασχηματισμού (πρόσβαση)
Κεντρικός Μετασχηματισμός 24
για 100000
Στον Μετασχηματισμό αναφοράς το
2011/01/01
Πλάτος αναφοράς 00 00' 00"
Η ετήσια ανάσφαση για GPS είναι
Συμμετρικών σημείων εντός της

ΕΜΒΛΟΜΕΤΡΙΣΗ ΓΗΠΕΔΟΥ

Με τα θεμέλια των ορθογωνίων εμπνευσμένων των κορυφών του

ΣΗΜΕΙΟ	X	Y	ΜΗΚΟΣ
1	309785,25	4254366,26	924
2	309785,74	4254357,94	392
3	309786,59	4254354,47	480
4	309791,94	4254352,14	450
5	309715,10	4254355,89	430
6	309711,60	4254358,52	251
7	309712,82	4254360,71	6,26
8	309716,91	4254355,45	57,19
9	309721,03	4254402,49	21,68
10	309722,23	4254401,45	11,25
11	309723,86	4254439,20	21,68
12	309722,29	4254439,43	73,50
1	309785,25	4254366,26	

Ε=1/2 Σ(x_i·y_{i+1} - y_i·x_{i+1}) - N·D
Ε = 1074,23 με

Α 309711,13 4254423,35
Β 309706,21 4254336,25
Γ 309717,36 4254331,30

Δήλωση Μηχανικού Ν.651/77
Δηλώνω υπεύθυνα ότι η δασική έκταση με στοιχεία (1,2,3,,13,14,1) εμβαδού 1074,23 μ2 που βρίσκεται εκτός οικισμού Βομβοκού του Δήμου Ναυπακτίας είναι μη άρτια και μη οικοδομήσιμη.

Ο ΜΗΧΑΝΙΚΟΣ
ΛΑΜΠΡΟΣ Β. ΑΥΔΗΣ
ΔΙΠΛ. ΠΟΛΙΤΙΚΟΣ ΜΗΧΑΝΙΚΟΣ Ε.Μ.Π.
ΑΡ. ΜΗΤΡΩΟΥ Γ.Ε.Σ.: 135332
ΚΟΤΗ ΜΗΤΡΩΟΥ Γ.Ε.Σ.: 6938662794
ΑΦΜ: 1453... ΔΟΥ: ΜΕΣΟΛΟΓΓΟΥ

Για τον έλεγχο και τις διασώσεις
Ναύπαιος 15/12/2016
ΓΕΩΡΓΙΟΣ ΡΑΪΤΗΣ
ΠΕΤ ΔΑΔΕΛΑΣΤΟΣ ΜΕ Α' ΒΑΘΜΟΣ

ΛΑΜΠΡΟΣ Β. ΑΥΔΗΣ
ΔΙΠΛ. ΠΟΛΙΤΙΚΟΣ ΜΗΧΑΝΙΚΟΣ Ε.Μ.Π.
ΝΟΤΗ ΜΠΟΤΣΑΡΗ 17, ΜΕΣΟΛΟΓΓΙ
ΕΠΙΚΟΙΝΩΝΙΑ: 6938662794, 6949061516

ΕΡΓΟΔΟΤΗΣ: ΒΑΣΙΛΕΙΟΣ ΛΑΓΓΑΡΟΣ

ΕΡΓΟ: ΑΔΕΙΑ ΛΕΙΤΟΥΡΓΙΑΣ ΣΤΑΥΛΙΚΗΣ ΕΓΚΑΤΑΣΤΑΣΗΣ

ΘΕΣΗ: ΕΚΤΟΣ ΟΙΚΙΣΜΟΥ ΒΟΜΒΟΚΟΥ ΔΗΜΟΥ ΝΑΥΠΑΚΤΙΑΣ

ΜΕΛΕΤΗΤΗΣ: ΛΑΜΠΡΟΣ Β. ΑΥΔΗΣ
ΔΙΠΛ. ΠΟΛΙΤΙΚΟΣ ΜΗΧΑΝΙΚΟΣ Ε.Μ.Π.

ΘΕΜΑ ΣΧΕΔΙΟΥ: ΤΟΠΟΓΡΑΦΙΚΟ ΔΙΑΓΡΑΜΜΑ

Α.Σ.
Τ1

ΚΛΙΜΑΚΑ: 1:200

ΧΡΟΝΟΣ ΜΕΛΕΤΗΣ: ΜΑΡΤΙΟΣ 2015

ΥΠΟΓΡΑΦΗ:
ΘΕΩΡΗΘΚΕ
στην αίτηση στην αριθ 24382/15-10-16
Μετασχηματισμός 15/12/2016
ΓΕΩΡΓΙΟΣ ΡΑΪΤΗΣ
ΠΕΤ ΔΑΔΕΛΑΣΤΟΣ ΜΕ Α' ΒΑΘΜΟΣ

ΣΦΡΑΓΙΔΑ:
ΛΑΜΠΡΟΣ Β. ΑΥΔΗΣ
ΔΙΠΛ. ΠΟΛΙΤΙΚΟΣ ΜΗΧΑΝΙΚΟΣ Ε.Μ.Π.
ΝΟΤΗ ΜΠΟΤΣΑΡΗ 17, ΜΕΣΟΛΟΓΓΙ
ΕΠΙΚΟΙΝΩΝΙΑ: 6938662794, 6949061516