

ΤΕΧΝΙΚΟ ΓΡΑΦΕΙΟ

ΙΩΑΝΝΗ Ε. ΤΣΙΧΛΗ

ΔΙΠΛΩΜΑΤΟΥΧΟΥ ΠΟΛΙΤΙΚΟΥ ΜΗΧΑΝΙΚΟΥ

ΕΘΝΙΚΗΣ ΑΝΤΙΣΤΑΣΕΩΣ 2

ΝΕΑΠΟΛΗ ΛΑΣΙΘΙΟΥ

2841033930



6946-065864

ΤΙΤΛΟΣ ΕΡΓΟΥ

ΑΠΟΤΥΠΩΣΗ ΓΗΠΕΔΟΥ

ΙΔΙΟΚΤΗΤΗΣ

ΗΛΕΚΤΡΑ ΜΑΤΘΑΙΑΚΗ

ΘΕΜΑ

ΤΟΠΟΓΡΑΦΙΚΟ ΔΙΑΓΡΑΜΜΑ

ΘΕΣΗ

"ΑΛΩΝΑΚΙ" ΕΥΡΥΤΕΡΗ ΠΕΡΙΟΧΗ ΟΙΚΙΣΜΟΥ ΣΙΣΙ ΔΗΜΟΥ ΑΓΙΟΥ ΝΙΚΟΛΑΟΥ

ΚΛΙΜΑΚΑ

1 : 500

ΗΜΕΡΟΜΗΝΙΑ

02-07-2015

ΣΧΕΔΙΑΣΗ

Ο ΜΕΛΕΤΗΤΗΣ

ΕΓΚΡΙΣΗ

T-1

ΙΩΑΝΝΗΣ Ε. ΤΣΙΧΛΗΣ
ΔΙΠΛΩΜΑΤΟΥΧΟΣ ΠΟΛΙΤΙΚΟΣ ΜΗΧΑΝΙΚΟΣ
ΠΟΛΥΤΕΧΝΙΚΟΥ ΙΝΣΤΙΤΟΥΤΟΥ ΙΑΣΙΟΥ
ΕΛΕΓΚΤΗΣ ΔΟΜΗΣΗΣ - ΑΡ. ΜΗΤΡ. 581
ΜΕΛΟΣ Τ.Ε.Ε. ΑΡΧΙΤΕΚΤΟΝΩΝ ΜΗΤΡΩΟΥ 56377
Α.Φ.Μ. Α-11558039, Σ.Ο.Υ. ΝΕΑΠΟΛΗΣ
ΕΘΝ. ΑΝΤΙΣΤΑΣΕΩΣ 2 - ΝΕΑΠΟΛΗ, Τ 28410 33930



1488/28-12-2016
Εγγραφο Δίνας Δασών Λασιθίου
28-12-2016
Θεωρήθηκε

ΔΙΟΙΚΗΤΗΣ ΔΑΣΩΝ ΛΑΣΙΘΙΟΥ
ΑΝΔΡΑΣ ΚΑΛΑΠΑΡΟΣ
ΔΑΣΟΛΟΓΟΣ

ΑΠΟΣΠΑΣΜΑ ΧΑΡΤΟΥ ΠΕΡΙΟΧΗΣ (Γ.Υ.Σ. 9623-1)

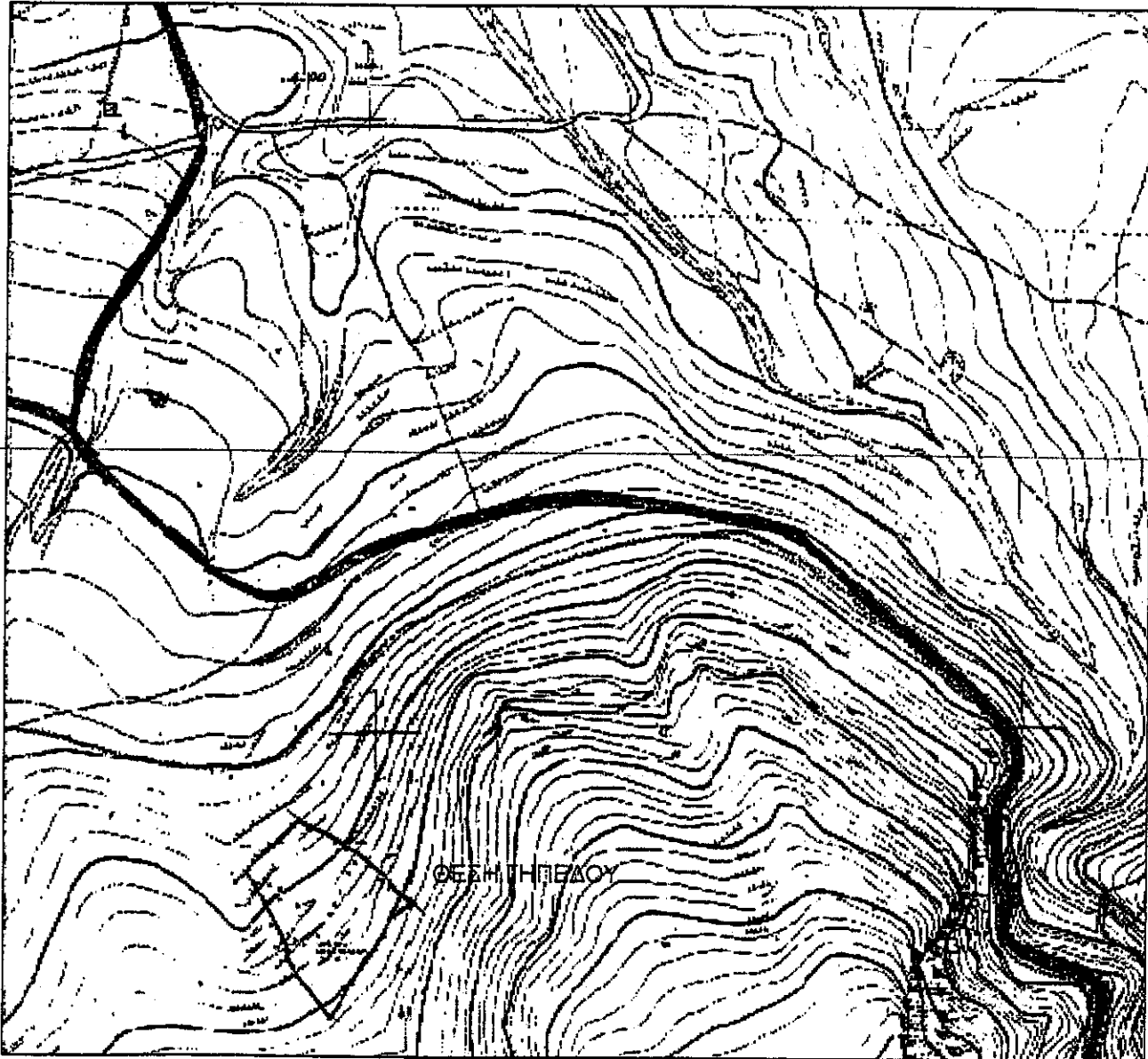

3906000

3905970

3905940

3905910

ΚΑΙ ΟΙΚΟΔΟΜΗΜΟ ΣΥΜΦΩΝΑ ΜΕ ΤΟΥΣ ΠΑΡΑΤΕΛΕΥΣΤΕΣ ΑΝΑΓΡΑΦΟΜΕΝΟΥΣ ΟΡΟΥΣ ΑΠΤΟ-
 ΚΑΙ ΔΟΜΗΣΕΙΣ, ΕΦΟΣΟΝ ΠΡΟΥΠΑΡΧΕΙ ΩΣ ΕΧΕΙ ΠΡΟ ΤΗΣ 31-12-2003, ΣΤΟΙΧΕΙΟ ΠΟΥ ΔΕΝ ΕΛΕ-
 ΑΤΙΟ ΤΟΝ ΥΠΟΓΡΑΦΟΝΤΑ. ΕΠΙΣΗΣ ΔΗΛΩΝΩ ΟΤΙ ΤΟ ΓΗΠΕΔΟ ΑΓΕΧΕΙΟ ΑΠΟ ΤΗΝ ΘΑΛΑΣΣΑ ΣΕ
 1 ΓΡΑΜΜΗ ΑΠΟΣΤΑΣΗ ΙΣΗ ΜΕ 2.110,00 μ.μ.

Ο ΔΗΛΩΝ

ΓΗΠΕΔΟΥ, ΔΗΛΩΝΩ ΟΤΙ, ΤΑ ΟΡΙΑ ΟΠΩΣ ΤΑ ΥΠΕΔΕΙΞΑ ΣΤΟΝ ΜΗΧΑΝΙΚΟ ΙΩΑΝΝΗ ΤΣΙΧΛΗΣ
 ΚΑΙ ΕΧΟΥΝ ΥΑΔΙΟΠΟΙΗΘΕΙ ΣΤΟ ΕΛΑΦΟΣ ΜΕ ΣΤΑΘΕΡΑ ΣΗΜΕΙΑ.

Η ΔΗΛΟΥΣΑ

ΙΩΑΝΝΗΣ Ε. ΤΣΙΧΛΗΣ
 ΔΙΔΑΚΤΟΡΟΥΣ ΠΟΛΙΤΙΚΟΣ ΜΗΧΑΝΙΚΟΣ
 ΠΟΛΥΤΕΧΝΙΚΟΥ ΙΝΣΤΙΤΟΥΤΟΥ ΠΑΤΡΩΝ
 ΕΜΠΛΕΞΑΜΕΝΗΣ - ΑΣΦΑΛΤΗΣΗΣ
 ΜΕΝΟΥ Τ.Ε. ΑΡΙΘΜΟΣ ΜΗΤΡΩΟΥ 5937
 Α.Φ.Μ. 041558699, Δ.Ο.Υ. ΝΕΑΠΟΛΕΩΣ
 ΕΦ. ΑΝΤΙΣΤΑΣΕΩΣ 2 - ΝΕΑΠΟΛΗ, # 28410 59890

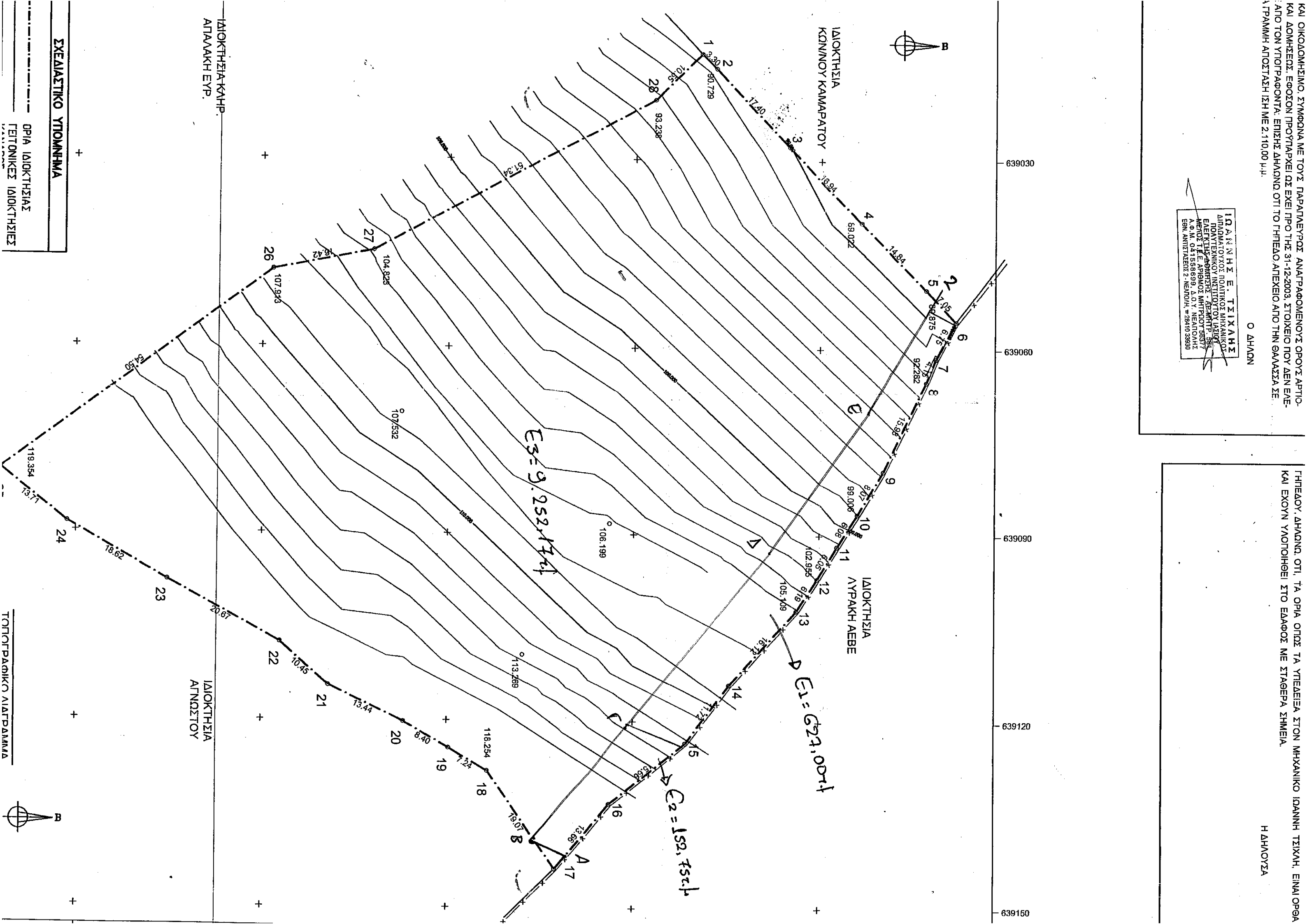

639030
 639060
 639090
 639120
 639150

ΙΔΙΟΚΤΗΣΙΑ ΚΑΗΡ
 ΑΤΛΑΝΑΚΗ ΕΥΡ.

ΙΔΙΟΚΤΗΣΙΑ
 ΑΤΝΩΣΤΟΥ

ΣΧΕΔΙΑΣΤΙΚΟ ΥΠΟΜΗΝΗΜΑ

ΟΡΙΑ ΙΔΙΟΚΤΗΣΙΑΣ
 ΓΕΙΤΟΝΙΚΕΣ ΙΔΙΟΚΤΗΣΕΙΣ

ΤΟΠΟΓΡΑΦΙΚΟ ΔΙΑΓΡΑΜΜΑ



1) ΓΕΝΙΚΑ

ΟΙ ΜΕΤΡΗΣΕΙΣ ΓΙΑ ΤΗΝ ΑΠΟΤΥΠΩΣΗ ΤΟΥ ΠΕΡΙΓΡΟΜΕΝΟΥ ΣΤΟ ΠΑΡΟΝ ΔΙΑΓΡΑΜΜΑ ΟΙ ΥΠΟΛΟΓΙΣΜΟΙ ΓΡΑΦΕΙΟΥ ΚΑΙ Η ΣΧΕΔΙΑΣΗ ΜΕ ΗΛΕΚΤΡΟΝΙΚΟ ΥΠΟΛΟΓΙΣΤΗ ΤΟ ΓΗΠΕΔΟ ΒΡΙΣΚΕΤΑΙ ΣΕ ΕΚΤΟΣ ΣΧΕΔΙΟΥ ΠΟΛΕΩΣ ΠΕΡΙΟΧΗ, ΣΤΗΝ ΘΕΣΗ ΣΙΣΙ ΤΟΥ ΔΗΜΟΥ ΑΓΙΟΥ ΝΙΚΟΛΑΟΥ.

2) ΕΜΒΑΔΟΜΕΤΡΗΣΗ

Η ΕΜΒΑΔΟΜΕΤΡΗΣΗ ΕΓΙΝΕ ΜΕ ΤΗΝ ΒΟΗΘΕΙΑ ΤΩΝ ΣΥΝΤΕΤΑΓΜΕΝΩΝ, ΠΙΝΑΚΕΣ ΟΙ ΣΥΝΤΕΤΑΓΜΕΝΕΣ ΑΝΑΦΕΡΟΝΤΑΙ ΣΤΟ ΕΛΛΗΝΙΚΟ ΓΕΩΔΑΙΤΙΚΟ ΣΥΣΤΗΜΑ ΕΛΛΕΙΨΟΕΙΔΕΣ ΑΝΑΦΟΡΑΣ GRS 80 (α=6378137 μ. 1/φ=298,257222101 ΠΡΟΒΟΛΗ: ΕΓΚΑΡΣΙΑ ΜΕΡΚΑΤΟΡΙΚΗ ΚΕΝΤΡΙΚΟΣ ΜΕΣΗΜΒΡΙΝΟΣ: Λο=24° 00' 00" ΜΕ Κο=0999600 ΤΕΤΜΗΜΕΝΗ ΚΕΝΤΡΙΚΟΥ ΜΕΣΗΜΒΡΙΝΟΥ: +500.000,00 ΓΕΩΓΡΑΦΙΚΟ ΠΛΑΤΟΣ ΑΝΑΦΟΡΑΣ: 00° 00' 00" Η ΕΜΒΑΔΟΜΕΤΡΗΣΗ ΕΔΩΣΕ ΤΑ ΑΚΟΛΟΥΘΑ ΑΠΟΤΕΛΕΣΜΑΤΑ:

ΣΥΝΟΛΙΚΟ ΕΜΒΑΔΟΝ ΓΗΠΕΔΟΥ ΥΠΟ ΣΤΟΙΧΕΙΑ : 1-2-3-4-5-6-7-8-9-10

3) ΟΡΟΙ ΑΡΤΙΟΤΗΤΟΣ ΚΑΙ ΔΟΜΗΣΕΩΣ

ΝΟΜΟΘΕΣΙΑ : Π.Δ. 06-10-1978 ΦΕΚ 538 Δ' ΤΗΣ 17-10-1978. Π.Δ. 24-05-1985 ΦΕΚ 101 Δ' ΤΗΣ 24-05-1985 "ΠΕΡΙ ΚΑΘΟΡΙΣΜΟΥ ΤΩΝ ΟΡΩΝ ΚΑΙ ΠΕΡΙΟΡΙΣΜΩΝ ΔΟΜΗΣΗΣ ΕΚΤΟΣ ΤΩΝ ΡΥΜΟΤΟΜΙΚΩΝ ΣΧΕΔΙΩΝ ΤΩΝ ΠΟΛΕΩΝ ΚΑΙ ΕΚ ΤΩΝ ΥΦΙΣΤΑΜΕΝΩΝ ΠΡΟ ΤΟΥ ΕΤΟΥΣ 1923 ΟΙΚΙΣΜΩΝ"
 ΑΡΤΙΟΤΗΤΑ : 4.000,00 τ.μ. (Π.Δ. 24-05-1985 ΑΡΘΡΟ 1 ΠΑΡ. 1.α)
 ΚΑΛΥΨΗ : 10 % ΕΠΙ ΤΗΣ ΕΠΙΦΑΝΕΙΑΣ ΤΟΥ ΓΗΠΕΔΟΥ.
 ΜΕΓΙΣΤΟΣ Σ.Δ. : 0,20
 ΜΕΓΙΣΤΟ ΥΨΟΣ ΚΤΙΡΙΩΝ : 7,50 μ. (+ στέγη)

ΤΕΧΝΙΚΟ ΓΡΑΦΕΙΟ

ΙΩΑΝΝΗ Ε. ΤΣΙΧΛΗ

ΔΙΠΛΩΜΑΤΟΥΧΟΥ ΠΟΛΙΤΙΚΟΥ ΜΗΧΑΝΙΚΟΥ

ΕΘΝΙΚΗΣ ΑΝΤΙΣΤΑΣΕΩΣ 2

ΝΕΑΠΟΛΗ ΛΑΣΙΘΙΟΥ

2841033930



6946-065864

ΕΓΣΑ 87'

Πίνακας Συντεταγμένων των κορυφών του γηπέδου : Εμβαδόν = 10031.92 τ.μ.

α/α	X	Y	Αποστάσεις
1	639012.888	3906010.458	---
2	639015.217	3906012.799	1 - 2: 3.30
3	639027.875	3906024.739	2 - 3: 17.40
4	639039.909	3906036.657	3 - 4: 16.94
5	639050.394	3906047.154	4 - 5: 14.84
6	639055.525	3906051.982	5 - 6: 7.05
7	639061.473	3906048.790	6 - 7: 6.75
8	639065.313	3906047.227	7 - 8: 4.15
9	639079.728	3906040.331	8 - 9: 15.98
10	639086.664	3906036.201	9 - 10: 8.07
11	639091.793	3906032.933	10 - 11: 6.06
12	639096.895	3906029.688	11 - 12: 6.05
13	639102.089	3906026.314	12 - 13: 6.19
14	639114.050	3906015.500	13 - 14: 16.12
15	639123.450	3906008.500	14 - 15: 11.72
16	639133.202	3905996.244	15 - 16: 15.66
17	639143.677	3905987.472	16 - 17: 13.66
18	639128.050	3905976.550	17 - 18: 19.07
19	639124.400	3905970.300	18 - 19: 7.24
20	639120.250	3905963.000	19 - 20: 8.40
21	639114.500	3905950.850	20 - 21: 13.44

α/α	X	Y	Αποστάσεις
22	639107.550	3905943.050	21 - 22: 10.45
23	639097.750	3905924.850	22 - 23: 20.67
24	639088.650	3905908.600	23 - 24: 18.62
25	639080.150	3905897.840	24 - 25: 13.71
26	639047.758	3905941.664	25 - 26: 54.50
27	639044.688	3905957.798	26 - 27: 16.42
28	639020.371	3906003.014	27 - 28: 51.34
1	639012.888	3906010.458	28 - 1: 10.55

ΥΛΟΠΟΙΗΣΗΣ ΟΡΙΩΝ

Η ΙΔΙΟΚΤΗΤΡΙΑ ΤΟΥ ΠΕΡΙΓΡΟΜΕΝΟΥ ΣΤΟ ΠΑΡΟΝ ΔΙΑΓΡΑΜΜΑ ΩΣ ΤΑ ΥΠΕΔΕΙΞΑ ΣΤΟΝ ΜΗΧΑΝΙΚΟ ΙΩΑΝΝΗ ΤΣΙΧΛΗ, ΕΙΝΑΙ ΟΡΘΑ ΟΣ ΜΕ ΣΤΑΘΕΡΑ ΣΗΜΕΙΑ.

Η ΔΗΛΟΥΣΑ

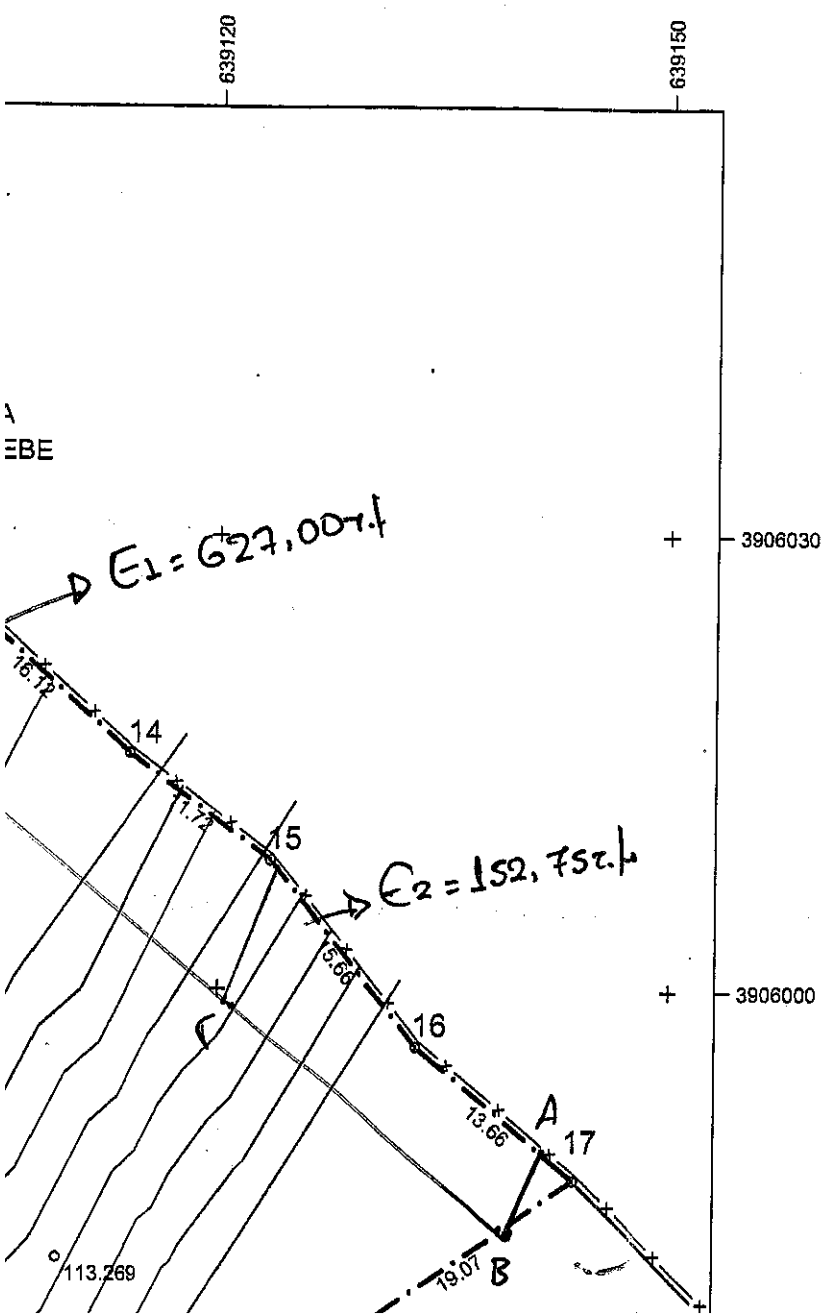

ΑΠΟΣΠΑΣΜΑ ΧΑΡΤΟΥ ΣΧΟΟΑΠ ΝΕΑΠΟΛΗΣ - ΒΡΑΧΑΣΙΟΥ

