

του Αποκλιμακωμένου Τετραγώνου
Κλίμακα 1/5000

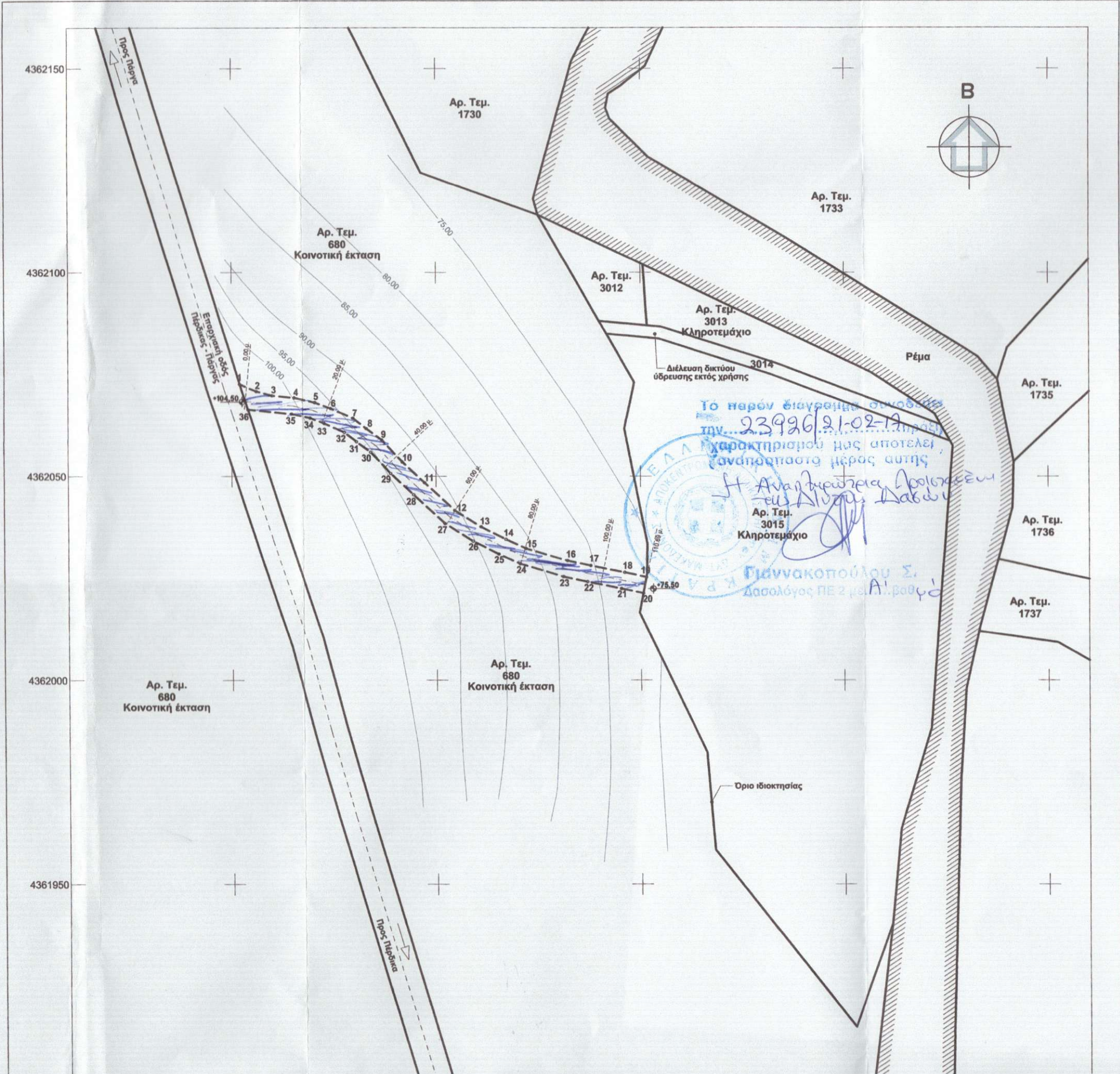

ΣΥΝΤΕΤΑΓΜΕΝΕΣ ΑΓΡΟΤΙΚΟΥ ΔΡΟΜΟΥ (ΕΓΣΑ '87)

α/α	X	Y
1	182801.92	4362072.63
2	182805.98	4362070.89
3	182809.79	4362069.86
4	182815.23	4362069.33
5	182820.39	4362068.18
6	182824.24	4362066.71
7	182829.71	4362064.26
8	182833.01	4362061.71
9	182836.73	4362058.94
10	182841.75	4362053.55
11	182847.24	4362048.42
12	182854.56	4362041.67
13	182860.95	4362037.62
14	182866.98	4362034.57
15	182871.89	4362032.29
16	182882.00	4362029.32
17	182887.72	4362028.10
18	182896.01	4362026.44
19	182901.34	4362025.30
20	182900.58	4362021.37
21	182895.20	4362022.53
22	182886.91	4362024.18
23	182881.02	4362025.44
24	182870.47	4362028.54
25	182865.24	4362030.97
26	182858.97	4362034.14
27	182852.12	4362038.48
28	182844.52	4362045.48
29	182838.92	4362050.72
30	182834.05	4362055.95
31	182830.59	4362058.53
32	182827.64	4362060.81
33	182822.70	4362063.02
34	182819.24	4362064.34
35	182814.60	4362065.37
36	182803.97	4362066.41
1	182801.92	4362072.63

$E=1/2 \sum (X_i + X_{i+1})(Y_i - Y_{i+1})$

Θέμα:

ΟΡΙΖΟΝΤΙΟΓΡΑΦΙΑ ΑΓΡΟΤΙΚΟΥ ΔΡΟΜΟΥ

Θέση:

"ΣΚΟΡΑΚΑΣ" - ΑΓΡΟΚΤΗΜΑ ΠΕΡΔΙΚΑΣ - Δ. ΗΓΟΥΜΕΝΙΤΣΑΣ

Κλίμακα:

1 : 1000

Ηγουμενίτσα

Μάρτιος 2016

Ο Συντάξας

ΕΥΑΓΓΕΛΟΣ Β. ΜΕΛΛΟΣ
ΔΙΠΛΩΜΑΤΟΥΧΟΣ ΠΟΛΥΤΕΧΝΙΚΟΣ ΜΗΧΑΝΙΚΟΣ
ΕΘΝΙΚΟΥ ΜΕΤΣΟΒΙΟΥ ΠΟΛΥΤΕΧΝΕΙΟΥ
ΜΕΛΟΣ Τ.Ε.Ε. ΑΡΙΘΜΟΣ ΜΗΤΡΩΟΥ 49073
ΠΑΡΓΑΣ 4 - Τηλ. 22.713 - ΗΓΟΥΜΕΝΙΤΣΑ
Α.Φ.Μ. 041986866 ΔΟΥ ΗΓΟΥΜΕΝΙΤΣΑΣ