

ΟΔΟΠΟΡΙΚΟ ΣΚΑΡΙΦΗΜΑ-ΑΕΡΟΦΩΤΟΓΡΑΦΙΑ

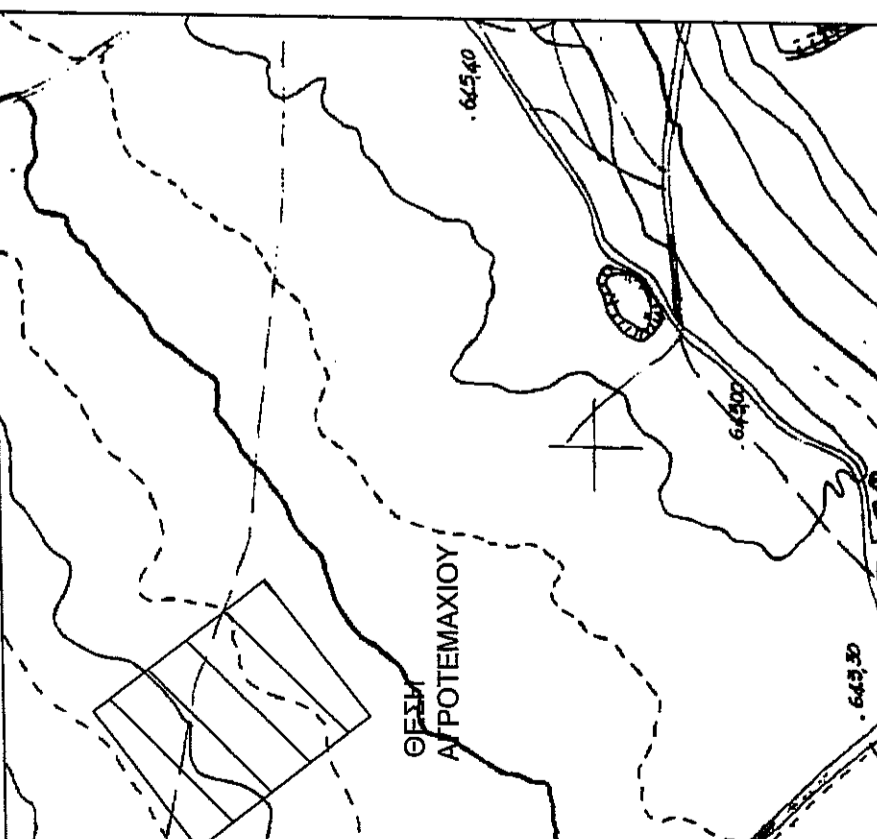

ΑΠΟΣΠΑΣΜΑ ΧΑΡΤΗ Γ.Υ.Σ. 1:50000 "3284.2"



ΑΠΟΣΠΑΣΜΑ ΧΑΡΤΗ Γ.Υ.Σ. 1:50000 ΚΛΙΜΑΚΑ 1:50000

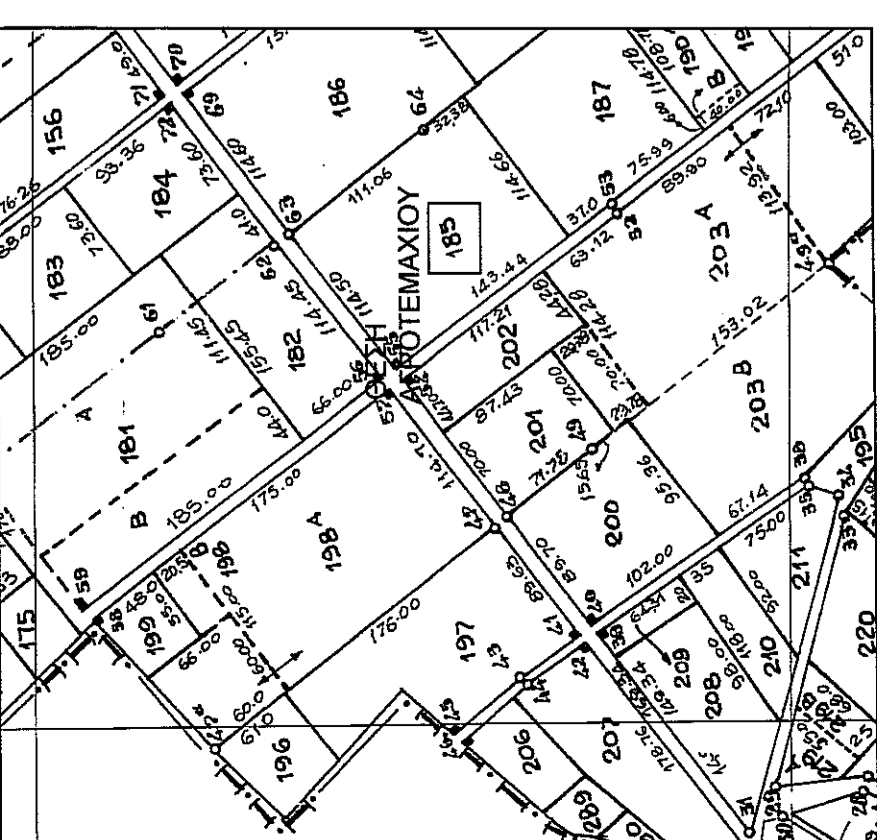

ΑΠΟΣΠΑΣΜΑ ΧΑΡΤΗ Γ.Υ.Σ. 1:50000 ΠΤΟΛΕΜΑΙΣ

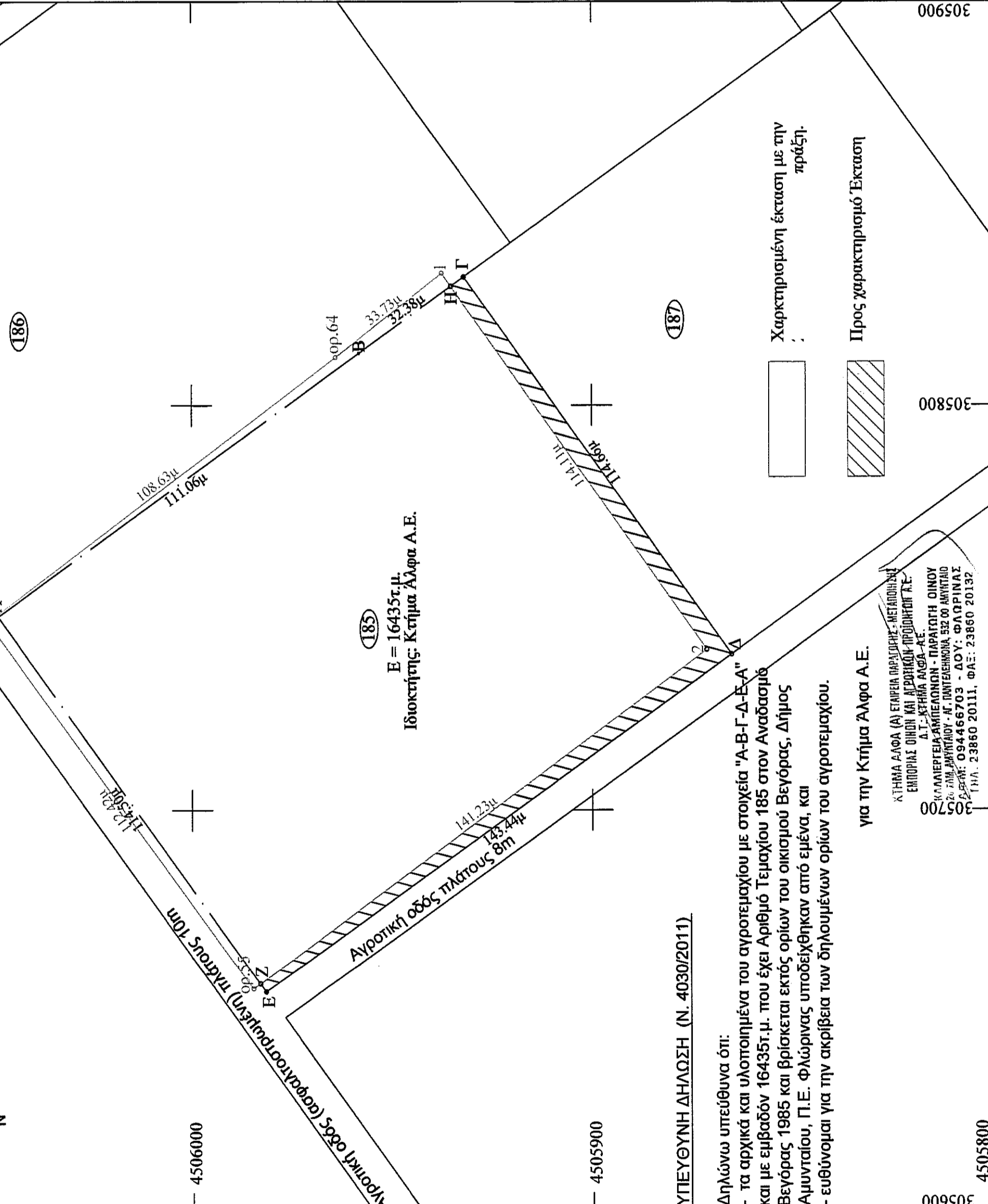
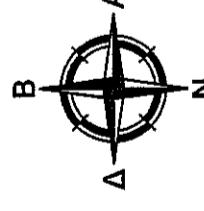
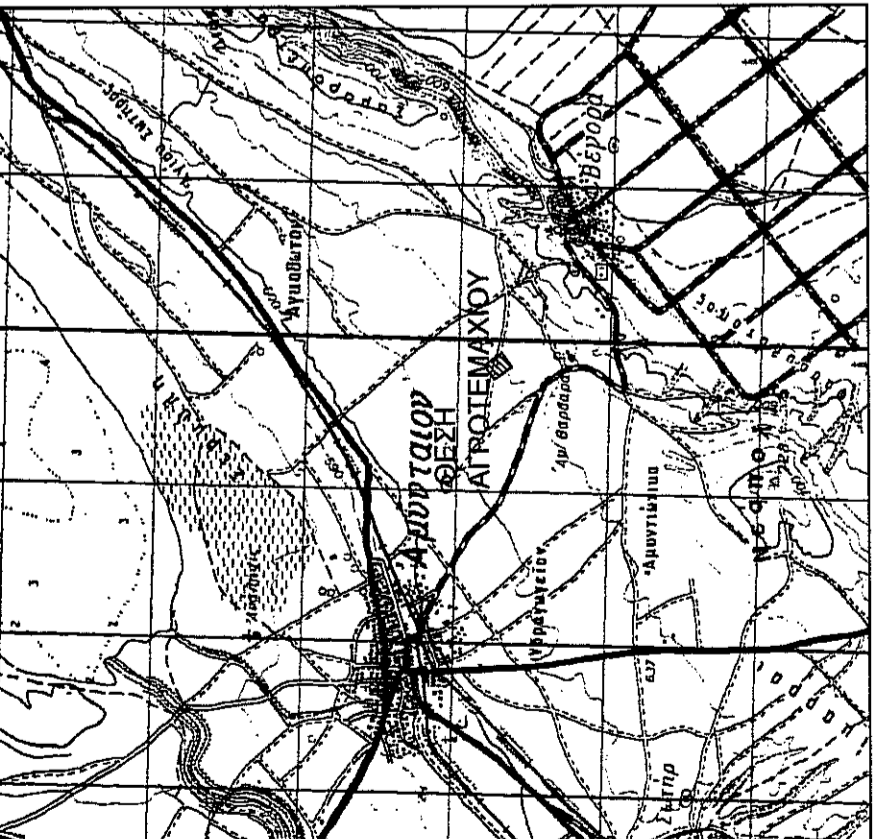

Χαρακτηρισμένη έκταση με την πράξη.  
Προς χαρακτηρισμό Έκτασης

για την Κτήμα Άλφα Α.Ε.  
ΚΤΗΜΑ ΑΛΦΑ (Α) ΕΜΠΕΡΙΑ ΠΑΡΕΜΒΛΗΤΕ-ΜΕΤΕΩΡΟΛΟΓΗ ΕΠΙΧΕΙΡΗΣΗ ΟΡΕΙΝΗ ΚΑΙ ΑΕΡΟΠΟΙΗ-ΠΡΟΪΟΝΤΩΝ Γ.Ε. Α.Τ.-ΚΤΗΜΑ ΑΛΦΑ-Α.Ε.  
ΚΑΤΑΛΕΓΜΕΝΑ ΑΜΠΕΛΟΚΟΝΙΑ - ΠΑΡΑΤΟΠΟ ΟΙΝΟΥ ΚΑΤΑΛΕΓΜΕΝΟΙ ΜΑΝΑΤΙΟΙ - Κ. ΟΥΝΤΕΚΟΝΙΑ 532 00 ΜΑΝΤΙΟ ΔΕΦΝΕΣ: 094466703 - ΔΟΥ: ΦΛΩΡΙΝΙΑΣ (ΤΗΛ: 23860 20111, ΦΑΞ: 23860 20132)

Δηλώνω υπεύθυνα ότι:  
- τα αρχικά και υλοποιημένα του αγροτεμαχίου με στοιχεία "Α-Β-Γ-Δ-Ε-Α" και με εμβαδόν 16435τ.μ. που έχει Αριθμό Τεμαχίου 185 στον Αναστασίου Βεγόρας, 1985 και βρίσκεται εκτός ορίων του οικισμού Βεγόρας, Δήμος Αμυνταίου, Π.Ε. Φλώρινας υποδείχθηκαν από εμένα, και ευθύνομαι για την ακρίβεια των δηλουμένων ορίων του αγροτεμαχίου.

ΥΠΕΥΘΥΝΗ ΔΗΛΩΣΗ (Ν. 4030/2011)

ΣΤΟΙΧΕΙΑ ΑΓΡΟΤΕΜΑΧΙΟΥ ΑΒΓΔΕΑ (ΕΓΣΑ '87)

α/α	X (m)	Y (m)	S (m)
Α	305747.88	4506148.42	111.06
Β	305812.73	4506058.26	32.38
Γ	305831.64	4506031.98	114.66
Δ	305738.44	4505965.18	143.44
Ε	305654.81	4506081.72	114.50
Α	305747.88	4506148.42	114.50

E = 16435τ.μ.

Στοιχεία Έκτασης που χαρακτηρίστηκε με την 4421/172/19-1-2009Πράξη Χαρακτηρισμού της Διεύθυνσης Δασιών Φλώρινας

α/α	X (m)	Y (m)	S (m)
ορ.551	305655.59	4506084.89	112.42
ορ.63	305746.54	4506150.97	108.63
ορ.64	305811.73	4506064.07	33.73
1	305832.54	4506037.53	114.11
2	305739.59	4505971.35	141.23
ορ.55	305655.59	4506084.89	141.23

E = 16017.71τ.μ.

Στοιχεία προς χαρακτηρισμό έκτασης υπό κορυφές Γ-Δ-Ε-Ζ-Η-Γ

α/α	X (m)	Y (m)	S (m)
Γ	305831.64	4506031.98	114.67
Δ	305738.44	4505965.18	143.44
Ε	305654.81	4506081.72	2.51
Ζ	305656.85	4506083.18	139.11
Η	305739.59	4505971.35	110.13
Γ	305831.64	4506031.98	4.00

E = 968.71τ.μ.

Το εμβαδό του αγροτεμαχίου προκύπτει με την χρήση του παρακάτω τύπου:

$$E = \frac{1}{2} \sum (X_i + X_{i+1})(Y_i + Y_{i+1})$$

-Οι συντεταγμένες που αναφέρονται στο παρόν Τοπογραφικό Διάγραμμα είναι στο Ελληνικό Γεωδαιτικό Σύστημα Αναφοράς 1987 (Ε.Γ.Σ.Α. '87).  
- Η εξάρτηση πραγματοποιήθηκε με μετρήσεις RTK που πραγματοποιήθηκαν την 6-12-2016 και στο χρονικό διάστημα από 13:00 έως 14:30- κάνοντας χρήση του τριγωνομετρικού 315058 (ΝΕΑΠΟΛΙΣ) της Γ.Υ.Σ. με συντεταγμένες (305001.311, 4504223.384, 724.643)

ΒΕΒΑΙΩΣΗ Ν. 651/77

- Βεβαιώνεται ότι τα όρια του αγροτεμαχίου, με στοιχεία Α,Β,Γ,Δ,Ε,Α, προκύπτουν από υπόδειξη του ιδιοκτήτη και εφαρμογή των τίτλων ιδιοκτησίας.
- Βρίσκεται εκτός ορίων του οικισμού Βεγόρας και είναι άρτο σύμφωνα με τις ισχύουσες πολεοδομικές διατάξεις.
- Δεν υπάγεται στις διατάξεις του Ν. 1337/83 και συνεπώς δεν οφείλει εισφορά σε γη και Χρήμα.
- Δεν διέρχονται γραμμές μεταφοράς ρεύματος υψηλής τάσης σε απόσταση 20.00μ. Δεν διέρχεται ρέμα σε απόσταση 20.00 μ.
- Η περιοχή δεν τελεί υπό σύνταξη κτηματολογίου.
- Είναι εκτός περιοχών NATURA.

Φ. Μηνγκανός

ΚΤΗΜΑ ΑΛΦΑ Α.Ε.

Εργοδότης:  
Έργο:  
Θέση:

Συμπληρωματική Πράξη Χαρακτηρισμού Έκτασης 968,71τ.μ. του Αγροτεμαχίου 185 Αναστασίου Βεγόρας 1985

Θέση "Αμπέλεια"-Τ.Κ. Βεγόρας Δ.Ε. Αμυνταίου - Δήμος Αμυνταίου Π.Ε. Φλώρινας

Μελετητής:  
Ιωάννης Στ. Μπίρος  
Αγρονόμος Τοπογράφος Μηχανικός (Δημόσιου Αναστ. Σούλα 4, Φλώρινα)

Αριθμός Σχεδίου:

Τοπογραφικό διάγραμμα

Τ1

Κλίμακα: 1:100

ΦΛΩΡΙΝΑ

ΧΡΟΝΟΣ ΜΕΛΕΤΗΣ: ΔΕΚΕΜΒΡΙΟΣ 2016  
Ο ΣΥΝΤΑΞΑΣ: Η ΥΠΗΡΕΣΙΑ:

