

ΣΥΝΤΕΤΑΓΜΕΝΕΣ ΚΟΡΥΦΩΝ ΕΜΒΑΔΟΜΕΤΡΗΣΗ ΓΗΠΕΔΟΥ					
Με τη βοήθεια των ορθογωνικών συντεταγμένων των κορυφών του			Με τη βοήθεια των ορθογωνικών συντεταγμένων των κορυφών του		
ΣΗΜΕΙΟ	X	Y	ΣΗΜΕΙΟ	X	Y
1	204326.66	4296702.86	7	204312.04	4296683.82
2	204382.54	4296672.71	105	204304.76	4296690.75
3	204376.18	4296653.75	105'	204312.04	4296683.82
4	204435.55	4296616.67	106	204273.51	4296664.21
5	204413.25	4296577.59	106'	204281.83	4296658.16
6	204292.12	4296666.89	$E = 1/2 \sum (X_i + X_{i+1})(Y_i - Y_{i+1})$		
$E = 6829.13 \text{ τ.μ.}$					

ΔΗΛΩΣΗ ΙΔΙΟΚΤΗΤΗ

ΤΑ ΑΝΑΓΡΑΦΟΜΕΝΑ ΣΤΟΙΧΕΙΑ ΓΙΑ ΤΟ ΕΝ ΛΟΓ Ω ΟΙΚΟΠΕΔΟ ΠΟΥ ΕΙΝΑΙ ΙΔΙΟΚΤΗΣΙΑ ΜΟΥ, ΕΙΝΑΙ ΑΠΟΛΥΤΑ ΑΚΡΙΒΗ. ΤΑ ΔΕ ΟΡΙΑ ΤΟΥ ΟΙΚΟΠΕΔΟΥ ΤΕΘΗΚΑΝ ΠΑΡΟΥΣΙΑ ΜΟΥ ΚΑΙ ΜΕ ΥΠΟ ΔΕΙΞΗ ΜΟΥ.

ΛΕΥΚΑΔΑ 8/2008

Ο ΔΗΛΩΝ

ΟΡΟΙ ΔΟΜΗΣΗΣ

ΑΡΤΙΟΤΗΤΑ 4000m2
ΚΑΛΥΨΗ 10%
ΔΟΜΗΣΗ ΜΕΠΣΤΗ ΓΙΑ ΚΑΤΟΙΚΙΑ : 200m2
ΑΠΟΣΤΑΣΕΙΣ ΑΠΟ ΟΡΙΑ ΓΙΑ ΚΑΤΟΙΚΙΑ 15m
ΥΨΟΣ 7.50m + 1.20m

ΔΗΛΩΣΗ ΜΗΧΑΝΙΚΟΥ (N.651/77)

Ο ΥΠΟΓΡΑΜΜΕΝΟΣ ΑΓΗΣ ΠΕΤΡΑΚΗΣ, ΠΟΛΙΤΙΚΟΣ ΜΗΧΑΝΙΚΟΣ, ΚΑΤΟΙΚΟΣ ΛΕΥΚΑΔΑΣ, ΔΗΛΩΝΩ ΥΠΕΥΘΥΝΑ ΟΤΙ ΤΟ ΟΙΚΟΠΕΔΟ ΠΟΥ ΦΑΙΝΕΤΑΙ ΣΤΟ ΠΑΡΟΝ ΤΟΠΟΓΡΑΦΙΚΟ ΕΙΝΑΙ ΕΚΤΟΣ ΣΧΕΔΙΟΥ ΚΑΙ ΕΙΝΑΙ ΑΡΤΙΟ ΚΑΙ ΟΙΚΟΔΟΜΗΣΙΜΟ.

ΛΕΥΚΑΔΑ 8/2008
Ο ΜΗΧΑΝΙΚΟΣ

ΠΕΤΡΑΚΗΣ ΑΓΗΣ
ΠΟΛΙΤΙΚΟΣ ΜΗΧΑΝΙΚΟΣ ΑΠΘ
ΑΜ ΤΕΣ 105232 - ΛΕΥΚΑΤΑ 21 ΛΕΥΚΑΔΑ
ΤΗΛ 2646720352 • ΚΙΝ 6978102115

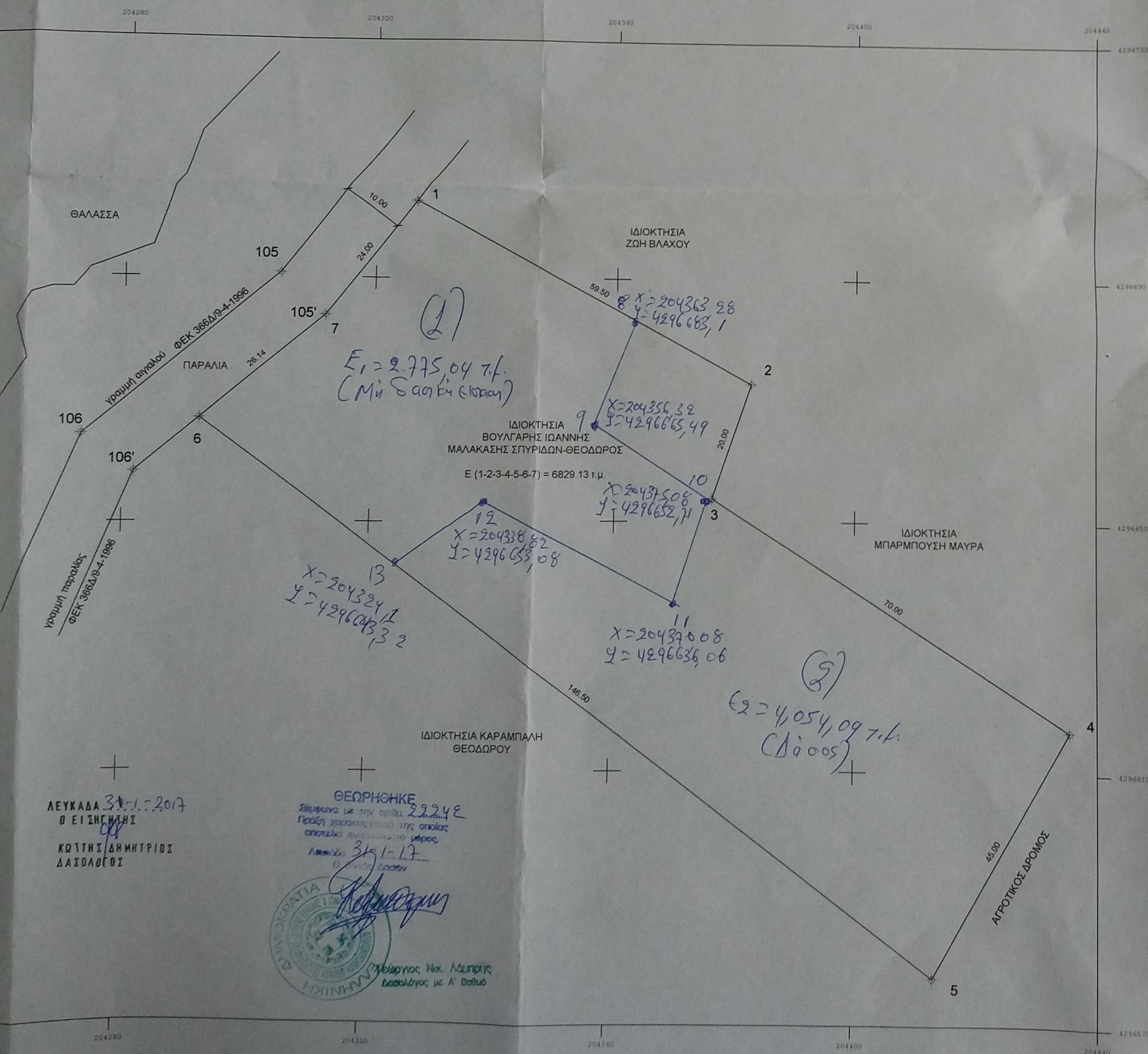

ΠΑΡΑΤΗΡΗΣΕΙΣ

ΕΜΒΑΔΟΝ ΟΙΚΟΠΕΔΟΥ (1-2-3-...-7-1) = 6829.13 τ.μ.

ΘΕΣΗ: "ΚΟΥΤΟΥΠΙΑ" - ΚΟΙΝΟΤΗΤΑ ΚΑΛΑΜΙΤΣΙΟΥ - ΔΗΜΟΣ ΛΕΥΚΑΔΑΣ

ΕΡΓΟΔΟΤΗΣ: ΒΟΥΛΓΑΡΗΣ ΙΩΑΝΝΗΣ - ΜΑΛΑΚΑΣΗΣ ΣΠΥΡΙΔΩΝ ΘΕΟΔΩΡΟΣ

ΜΕΛΕΤΗΤΗΣ: ΠΕΤΡΑΚΗΣ ΑΓΗΣ

ΘΕΜΑ ΣΧΕΔΙΟΥ: ΤΟΠΟΓΡΑΦΙΚΟ ΔΙΑΓΡΑΜΜΑ

ΗΜΕΡΟΜΗΝΙΑ: 8/2008

ΥΠΟΓΡΑΦΗ

ΠΕΤΡΑΚΗΣ ΑΓΗΣ
ΠΟΛΙΤΙΚΟΣ ΜΗΧΑΝΙΚΟΣ ΑΠΘ
ΑΜ ΤΕΣ 105232 - ΛΕΥΚΑΤΑ 21 ΛΕΥΚΑΔΑ
ΤΗΛ 2646720352 • ΚΙΝ 6978102115

ΛΕΥΚΑΔΑ 31.1.2017
Ο ΕΙΣΗΓΗΤΗΣ
ΚΩΤΗΣ ΔΗΜΗΤΡΙΟΣ
ΔΑΣΟΛΟΓΟΣ

ΘΕΩΡΗΘΗΚΕ
29942
31.1.17
[Signature]

