

ΑΠΟΣΠΑΣΜΑ ΟΡΘΟΦΩΤΟΧΑΡΤΗ Φ.Χ. 5433/2

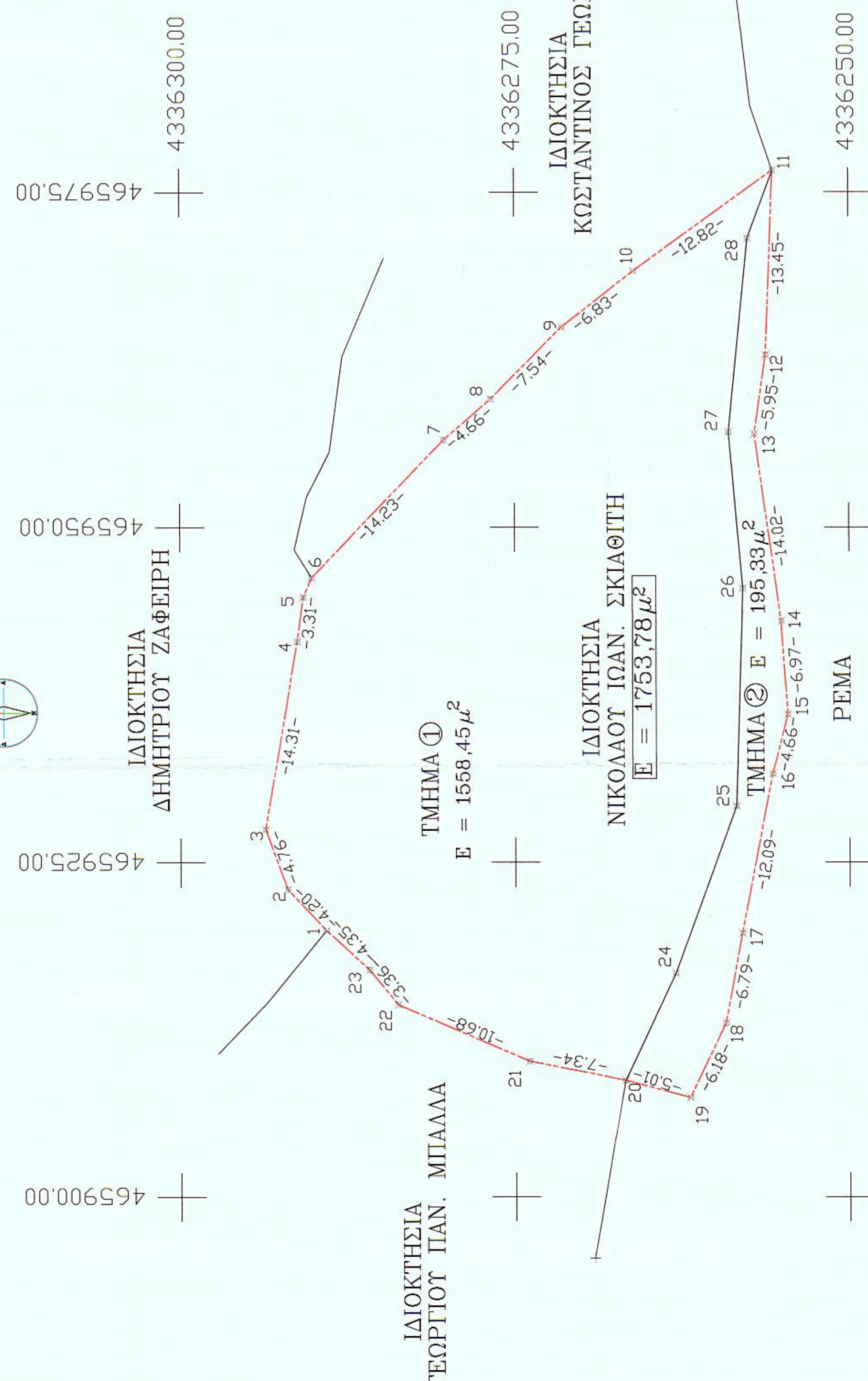
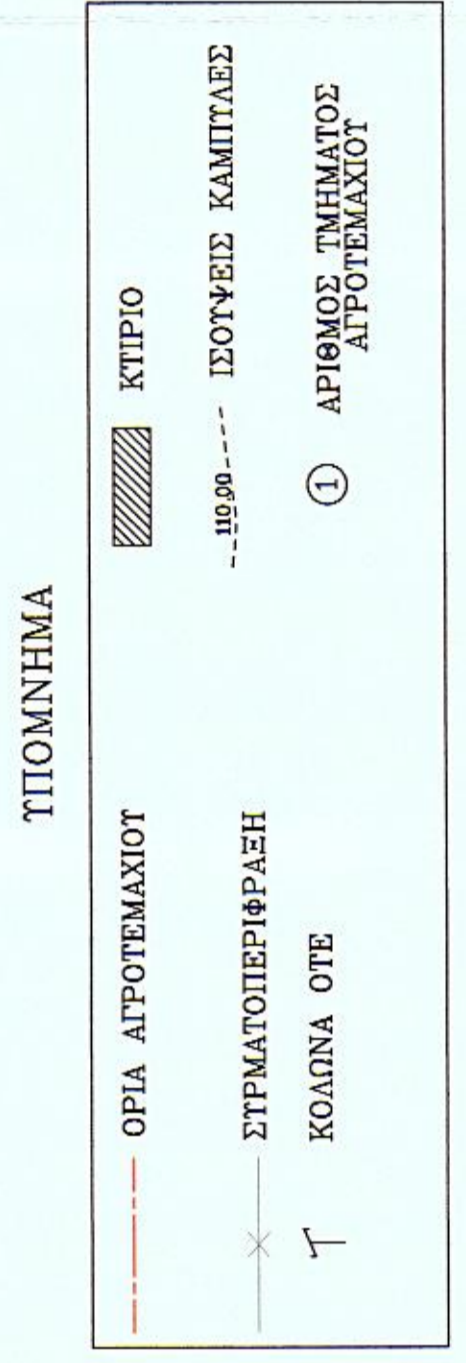
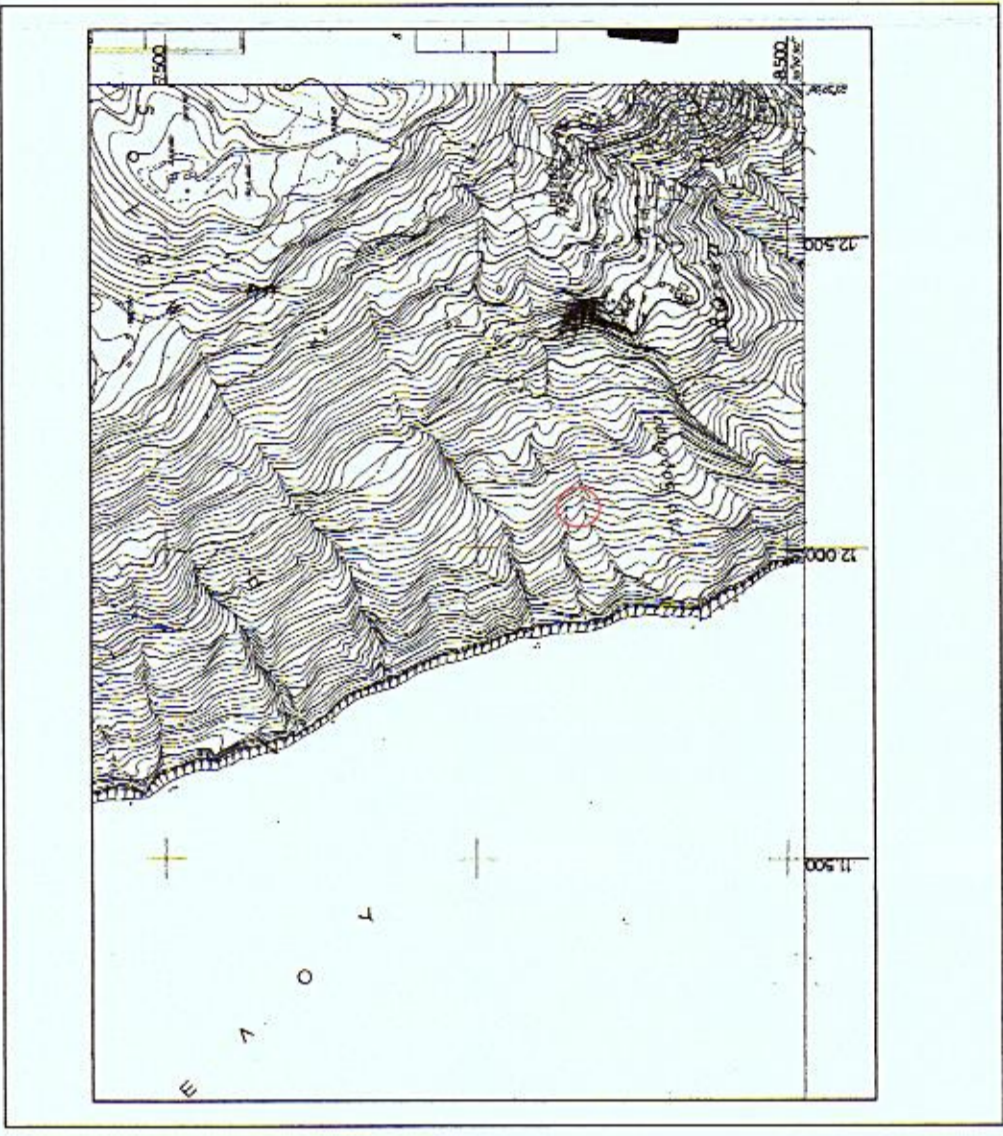

ΣΤΗΤΕΤΑΙΜΕΝΕΣ ΚΟΡΥΦΩΝ

A/A	X	Y	Z
1	465919.93	4336289.14	69.42 μ
2	465922.99	4336292.01	70.49 μ
3	465927.45	4336293.66	71.40 μ
4	465941.56	4336291.26	72.05 μ
5	465944.84	4336290.80	74.38 μ
6	465946.28	4336290.16	76.46 μ
7	465956.53	4336280.29	76.61 μ
8	465959.57	4336276.76	76.80 μ
9	465964.93	4336271.46	76.29 μ
10	465969.13	4336266.08	76.17 μ
11	465976.62	4336255.66	77.25 μ
12	465962.85	4336256.19	70.08 μ
13	465956.97	4336257.05	67.82 μ
14	465943.07	4336255.09	64.81 μ
15	465936.12	4336254.58	62.11 μ
16	465931.60	4336255.74	61.50 μ
17	465919.73	4336258.03	59.66 μ
18	465913.04	4336259.26	58.72 μ
19	465907.47	4336261.92	56.49 μ
20	465908.75	4336266.78	61.65 μ
21	465910.19	4336273.97	62.20 μ
22	465914.40	4336283.79	65.98 μ
23	465917.01	4336285.92	67.48 μ
24	465916.77	4336263.01	
25	465929.18	4336258.45	
26	465945.46	4336257.94	
27	465957.11	4336256.98	
28	465971.57	4336257.54	

ΤΟΠΟΓΡΑΦΙΚΟ ΔΙΑΓΡΑΜΜΑ ΚΑΙ 1:250

Είμαι ο ελεγχος
 Σκουφας, 7-2-2017
 ΤΑΠΑΤΣΙΑΝΗΣ ΑΘΑΝΑΣΙΟΣ
 ΔΑΣΟΛΟΓΟΣ ΜΕ Α' ΒΑΘΜΟ
 ΤΑΠΑΤΣΙΑΝΗΣ ΑΘΑΝΑΣΙΟΣ
 ΔΑΣΟΛΟΓΟΣ ΜΕ Α' ΒΑΘΜΟ

A) ΟΡΟΙ ΔΟΜΗΣΗΣ ΚΑΤΑ Π.Δ. 24/5/85 (ΦΕΚ 270Δ'-31/5/85) & ΦΕΚ 308Α -31/12/2003
 ΟΡΙΑ ΑΓΡΟΤΕΜΑΧΙΟΥ 1.2...22.23.1 ΕΚΤΟΣ ΣΧΕΔΙΟΥ ΕΚΤΟΣ ΔΙΚΤΥΟΥ ΝΑΤΟΥΡΑ 2000
 ΚΑΤΑ ΚΑΝΟΝΑ ΑΡΤΙΟΤΗΤΑ
 ΕΛΑΣΤΑ ΟΡΙΑ : ΠΡΟΣΩΠΟ 25μ, ΒΑΘΟΣ 40μ, ΕΜΒΑΛΟ 4000 τ.μ.
 ΚΑΤΑ ΠΑΡΕΚΚΛΑΣΗ ΑΡΤΙΟΤΗΤΑ
 ΟΠΙΣ ΜΕ ΠΑΡ.2 ΑΦΕΡΟ 1 ΦΕΚ 270Δ'-31/5/85
 ΜΕΤΕΤΑ ΕΠΙΤΡΕΠΟΜΕΝΑ ΜΕΤΕΘΗ
 ΜΕΤΕΤΗ ΔΟΜΗΣΗ=200.00μ²+(ΕΜΒΑΛΟ-4000)Χ0.02+(ΕΜΒΑΛΟ-8000)Χ0.01
 ΜΕΤΕΤΗ ΚΑΛΥΨΗ =ΔΟΜΗΣΗ
 ΑΠΟΣΤΑΣΕΙΣ ΑΠΟ ΠΛΑΤΑ ΟΡΙΑ : 15μ

B) ΠΡΑΞΕΙΣ ΤΑΚΤΟΠΟΙΗΣΗΣ
 1. ΔΕΝ ΠΑΡΧΟΥΝ ΚΑΙ ΑΠΑΙΤΟΥΝΤΑΙ : (ΧΑΡΑΚΤΗΡΙΣΜΟΣ ΔΕΔΑΡΧΕΙΟΥ)
 2. ΠΑΡΧΕΙ Η ΠΥ. ΑΡΙΘΜ. :

Γ) ΕΜΒΑΛΟ ΑΓΡΟΤΕΜΑΧΙΟΥ 1.2...22.23.1
 Η ΑΠΟΤΤΩΣΗ ΕΤΙΝΕ ΜΕ ΧΡΗΣΗ TOP CON HIPER GL
 Η ΕΠΙΒΕΒΡΑΣΙΑ ΤΩΝ ΜΕΤΡΗΣΕΩΝ ΕΤΙΝΕ ΜΕ ΤΟ ΠΡΟΤΑΓΜΑ
 ΡΥΘΜΑΘΡΑΣ
 Ε=1753.78 μ²

Δ) ΔΗΛΩΣΗ ΜΗΧΑΝΙΚΟΥ
 Ο ΠΡΟΤΡΑΦΟΜΕΝΟΣ ΔΕΡΜΙΤΣΑΚΗΣ ΣΩΤΗΡΙΟΣ ΠΟΛΙΤΙΚΟΣ ΜΗΧΑΝΙΚΟΣ
 ΣΤΗΘΩΝΑ ΜΕ ΤΟ Ν.Α. 651/27.77 ΤΟΥ ΑΡΘΡΟΥ 5 ΑΥΤΟΥ ΚΑΙ ΤΟΝ ΠΑΡΑΤΡ. 1&2
 <ΠΕΡΙ ΑΤΟΜΙΚΗΣ ΕΤΩΝΗΣ ΤΟΥ ΔΗΛΩΝΤΟΣ>> ΔΗΛΩΝΩ ΤΙΕΤΩΝΑ ΟΤΙ:
 ΤΟ ΑΓΡΟΤΕΜΑΧΙΟ ΜΕ ΣΤΟΙΧΕΙΑ 1.2...22.23.1 ΜΕ Ε=1753.78 μ² ΒΡΕΣΚΕΤΑΙ
 ΕΚΤΟΣ ΣΧΕΔΙΟΥ ΚΑΙ ΕΚΤΟΣ ΔΙΚΤΥΟΥ ΝΑΤΟΥΡΑ 2000, ΚΑΙ ΔΕΝ ΕΙΝΑΙ ΑΡΤΙΟ ΚΑΙ
 ΟΚΟΔΟΜΗΣΙΜΟ ΚΑΙ ΔΕΝ ΕΠΙΤΡΕΠΕΤΑΙ Η ΔΟΜΗΣΗ ΤΟΥ ΣΤΗΘΩΝΑ ΜΕ ΤΗ
 ΔΕΝ ΠΑΡΧΕΙ ΕΤΙΝΕ ΑΡΤΙΟΤΗΤΑ ΜΕ ΤΗ Ν.Α. 651/27.77 ΤΟΥ ΑΡΘΡΟΥ 5
 ΣΕ ΤΗ Η ΧΡΗΣΙΑ ΤΗΝ ΠΕΡΙΟΧΗ ΤΩΝ ΑΚΙΝΗΤΩΝ ΔΕΝ ΕΧΕΙ ΚΤΡΩΘΕΙ ΠΡΑΞΗ ΕΒΑΡΜΟΤΗΣ
 ΤΟΥ ΑΡΘΡΟΥ 12 ΤΟΥ Ν.1337/83
 ΧΑΡΑΚΤΗΡΙΣΜΟΣ ΤΗΣ ΕΚΤΑΣΕΩΣ ΣΤΗΘΩΝΑ ΚΑΙ ΤΜΗΜΑΤΟΣ ΑΥΤΗΣ)
 ΕΝΤΟΣ ΤΟΥ ΑΓΡΟΤΕΜΑΧΙΟΥ ΔΕΝ ΑΙΡΕΣΤΑΙ ΡΕΥΜΑ ΤΡΗΛΗΣ, ΤΑΞΗΣ
 ΤΟ ΑΓΡΟΤΕΜΑΧΙΟ ΒΡΕΣΚΕΤΑΙ ΣΕ ΑΠΟΣΤΑΣΗ ΜΙΚΡΟΤΕΡΗ ΤΩΝ 200μ ΑΠΟ ΤΟ
 ΧΕΙΜΕΡΙΟ ΚΤΜΑ
 Ο ΔΗΛΩΝ

Δ) ΔΗΛΩΣΗ ΤΑΚΤΟΠΟΙΗΣΗΣ ΟΡΙΩΝ
 Ο ΠΡΟΤΡΑΦΟΜΕΝΟΣ ΝΙΚΟΛΑΟΣ ΣΚΙΑΘΙΤΗΣ ΔΙΟΙΚΤΗΣ ΤΟΥ ΑΓΡΟΤΕΜΑΧΙΟΥ ΠΟΥ
 ΦΑΙΝΕΤΑΙ ΣΤΟ ΔΙΑΓΡΑΜΜΑ ΜΕ ΣΤΟΙΧΕΙΑ 1.2...22.23.1 ΔΗΛΩΝΩ
 ΟΤΙ ΤΑ ΟΡΙΑ ΠΟΥ ΕΧΩ ΤΑΚΤΟΠΟΙΗΣΕΙ Η ΠΙΛΑΡΗ ΔΡΟΜΟΥ ΚΑΘΩΣ ΚΑΙ
 ΟΙ ΔΙΟΙΚΤΗΤΕΣ ΤΩΝ ΟΜΟΡΩΝ ΑΓΡΟΤΕΜΑΧΙΩΝ ΕΙΝΑΙ ΟΡΘΑ.
 Ο ΔΗΛΩΝ

ΕΡΩΔΟΥΤΗΣ: ΝΙΚΟΛΑΟΣ ΙΩΑΝ. ΣΚΙΑΘΙΤΗΣ
ΕΡΓΟ: ΑΠΟΤΤΩΣΗ ΑΓΡΟΤΕΜΑΧΙΟΥ
ΘΕΣΗ: " ΠΑΡΑΣΚΕΤΑ " ΕΚΤΟΣ ΟΡΙΩΝ
 ΟΙΚΙΣΜΟΥ ΓΛΩΣΣΑΣ ΣΚΟΠΕΛΟΥ
 ΔΗΜΟΥ ΣΚΟΠΕΛΟΥ
 ΠΕΡ. ΕΝΟΤΗΤΑΣ
 ΣΠΟΡΑΔΩΝ ΠΕΡΙΦΕΡΕΙΑΣ ΘΕΣΣΑΛΙΑΣ

ΑΡΙΘΜΟΣ ΣΧΕΔΙΟΥ: Τ1
 ΠΕΡΙΦ/ΜΚ.ΣΕΠΤΕΜΒΡΙΟΥΣ 2016
 ΤΠΡΕΒΙΑ

ΑΝΤΙΚΕΙΜΕΝΟ ΣΧΕΔΙΟΥ:
 ΤΟΠΟΓΡΑΦΙΚΟ ΔΙΑΓΡΑΜΜΑ
 Ο ΣΤΡΩΜΑΤΟ ΜΗΧΑΝΙΚΟΣ
 ΣΩΤΗΡΙΟΣ Κ. ΔΕΡΜΙΤΣΑΚΗΣ
 ΑΠΟ: ΠΟΛΙΤΙΚΟ ΜΗΧΑΝΙΚΟ
 ΤΕΛΟΣ ΜΑΤΑΚΑΛΑΤΗΣ ΕΠΙΛΕΞΕ
 ΜΕΤΕΤΗ ΚΑΛΥΨΗ ΕΤΙΝΕ ΜΕ ΤΟ
 ΠΡΟΤΑΓΜΑ ΡΥΘΜΑΘΡΑΣ
 Ε=1753.78 μ²

ΓΡΑΦΙΟ ΤΕΧΝΙΚΩΝ ΜΕΛΕΤΩΝ
 ΔΕΡΜΙΤΣΑΚΗΣ ΣΩΤΗΡΗΣ
 ΠΟΛΙΤΙΚΟ ΜΗΧΑΝΙΚΟ
 ΚΟΙΝΩΝ ΕΡΓΩΝ ΤΗΛ. (69700666)