

ΑΠΟΣΠΑΣΜΑ ΟΡΘΟΦΩΤΟΧΑΡΤΗ Φ.Χ. 5433/2

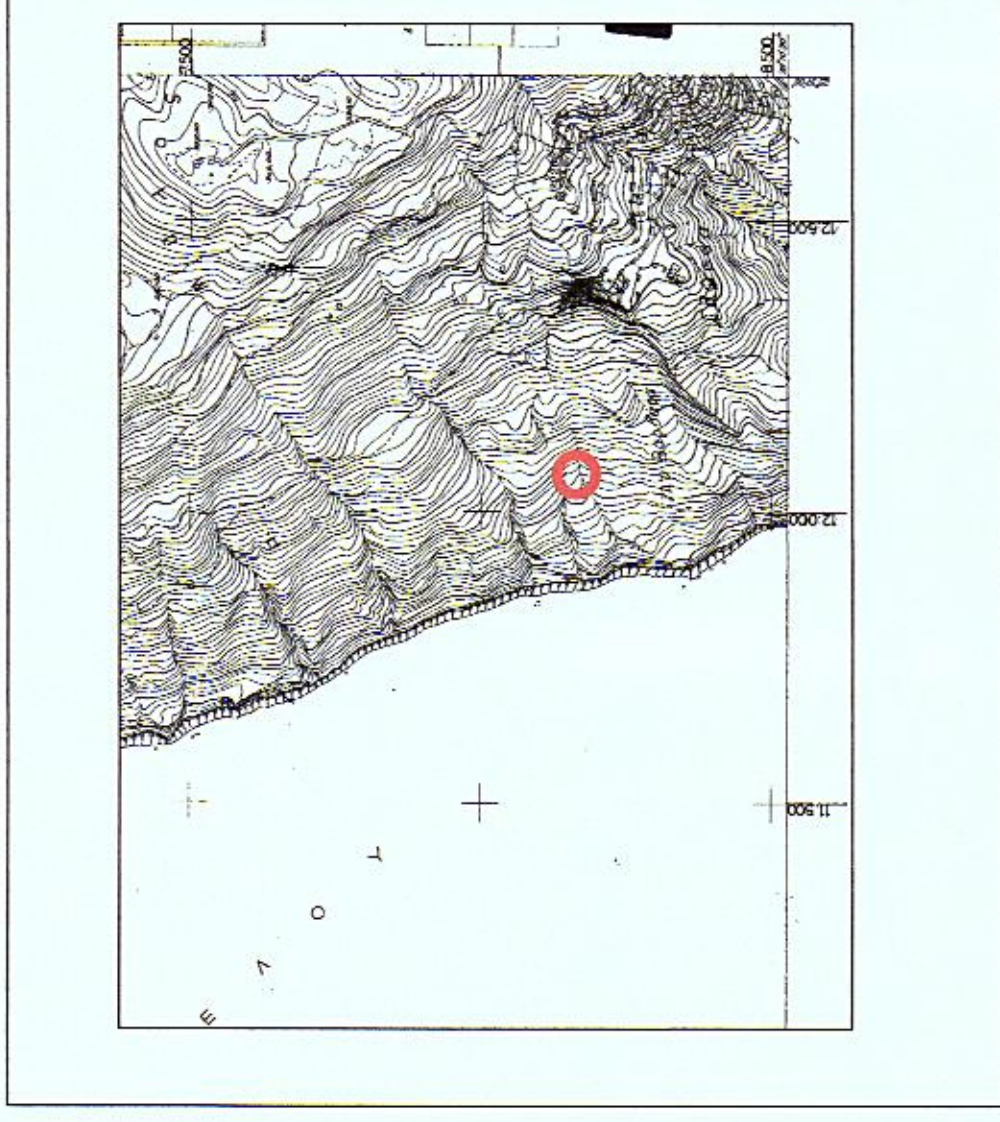

ΤΥΠΟΝΗΜΑ



ΣΥΝΤΕΤΑΓΜΕΝΕΣ ΚΟΡΤΦΩΝ

Α/Α	X	Y	Z
1	465919.93	4336289.14	69.21μ
2	465913.85	4336294.9	72.13μ
3	465908.97	4336298.76	70.54μ
4	465905.60	4336302.67	70.22μ
5	465902.42	4336307.13	68.72μ
6	465900.06	4336312.16	68.51μ
7	465895.17	4336323.99	67.49μ
8	465893.63	4336330.95	66.42μ
9	465895.50	4336334.52	65.23μ
10	465891.47	4336330.77	65.30μ
11	465886.18	4336324.12	63.10μ
12	465879.34	4336322.09	58.77μ
13	465879.42	4336309.33	60.85μ
14	465885.83	4336297.29	67.29μ
15	465889.21	4336290.06	60.32μ
16	465892.17	4336284.78	69.98μ
17	465891.74	4336281.66	66.96μ
18	465891.71	4336278.06	64.86μ
19	465894.44	4336272.06	54.43μ
20	465895.41	4336269.10	55.46μ
21	465908.75	4336266.78	61.65μ
22	465910.19	4336273.97	62.20μ
23	465914.40	4336283.79	65.98μ
24	465917.01	4336285.92	67.48μ
25	465920.88	4336288.02	69.42μ



ΡΕΜΑ

ΡΕΜΑ

ΡΕΜΑ

ΙΔΙΟΚΤΗΣΙΑ ΝΙΚΟΛΑΟΥ ΙΩΑΝ. ΣΚΙΑΘΙΤΗ

ΙΔΙΟΚΤΗΣΙΑ ΚΩΣΤΑΝΤΑΚΗ

ΙΔΙΟΚΤΗΣΙΑ ΓΕΩΡΓΙΟΥ ΠΑΝ. ΜΠΑΛΛΑ

ΙΔΙΟΚΤΗΣΙΑ ΔΗΜΗΤΡΙΟΥ ΖΑΦΕΙΡΗ

ΤΟΠΟΓΡΑΦΙΚΟ ΔΙΑΓΡΑΜΜΑ ΚΛ 1:250

Έργο ο έλεγχος Στόχος, 7-2-2017

ΓΙΑΠΑΡΑΚΟΛΟΥΣ ΑΣΦΑΛΙΣΙΟΣ ΔΑΣΟΦΥΛΟΣ ΜΕ Α' ΒΑΘΜΟ



Α) ΟΡΟΙ ΔΟΜΗΣΗΣ ΚΑΤΑ Π.Δ. 24/5/85(ΦΕΚ 270Δ'-31/5/85) & ΦΕΚ 308Α -31/12/2003 ΟΡΙΑ ΑΓΡΟΤΕΜΑΧΙΟΥ 1.2...23.24.1 ΕΚΤΟΣ ΣΧΕΔΙΟΥ ΕΚΤΟΣ ΔΙΚΤΟΥ ΝΑΤΟΥΤΡΑ 2000

ΚΑΤΑ ΚΑΝΟΝΑ ΑΡΤΙΟΤΗΤΑ  
ΕΛΑΧΙΣΤΑ ΟΡΙΑ : ΠΡΟΣΩΠΟ 25μ, ΒΑΘΟΣ 40μ, ΕΜΒΛΑΟ 4000 τ.μ.  
ΚΑΤΑ ΠΑΡΕΚΚΛΙΣΗ ΑΡΤΙΟΤΗΤΑ  
ΟΠΩΣ ΜΕ ΠΑΡ.2 ΑΡΘΡΟ 1 ΦΕΚ 270Δ'-31/5/85  
ΜΕΙΣΤΑ ΕΠΙΤΡΕΠΟΜΕΝΑ ΜΕΓΕΘΗ  
ΜΕΙΣΤΗ ΔΟΜΗΣΗ=200.00μ<sup>2</sup>+(ΕΜΒΛΑΟ-4000)Χ0.02+(ΕΜΒΛΑΟ-8000)Χ0.01  
ΜΕΙΣΤΗ ΚΑΛΥΨΗ =ΔΟΜΗΣΗ  
ΑΠΟΣΤΑΣΕΙΣ ΑΠΟ ΠΛΑΤΑ ΟΡΙΑ : 15μ

Β) ΠΡΑΞΕΙΣ ΤΑΚΤΟΠΟΙΗΣΗΣ  
1. ΔΕΝ ΠΥΡΧΟΝ ΚΑΙ ΑΠΛΑΤΟΤΗΤΑΙ : ( ΧΑΡΑΚΤΗΡΙΣΜΟΣ ΔΑΣΑΡΧΕΙΟΥ)  
2. ΠΥΡΧΗ Η ΤΥ' ΑΡΘΡ. :

Γ) ΕΜΒΛΑΟ ΑΓΡΟΤΕΜΑΧΙΟΥ 1.2...23.24.1  
Η ΑΠΟΤΙΠΩΣΗ ΕΓΙΝΕ ΜΕ ΧΡΗΣΗ TOP CON HIPER GL  
Η ΕΠΙΒΕΒΑΤΙΑ ΤΩΝ ΜΕΤΡΗΣΕΩΝ ΕΓΙΝΕ ΜΕ ΤΟ ΠΡΟΓΡΑΜΜΑ  
PYTHAGORAS  
E=1271.68 μ<sup>2</sup>

ΔΗΛΩΣΗ ΜΗΧΑΝΙΚΟΥ

Ο ΠΡΟΤΥΠΟΜΕΝΟΣ ΔΕΡΜΙΤΖΑΚΗΣ ΣΩΤΗΡΙΟΣ ΠΟΛΙΤΙΚΟΣ ΜΗΧΑΝΙΚΟΣ ΣΤΑΘΕΝΑ ΜΕ ΤΟ Ν.Α. 651/27.7.77 ΤΟΥ ΑΡΘΡΟΥ 5 ΑΥΤΟΥ ΚΑΙ ΤΟΝ ΠΑΡΑΓΡ. 1&2 <<ΠΕΡΙ ΑΤΟΜΙΚΗΣ ΕΓΓΥΗΣ ΤΟΥ ΔΗΛΩΤΗΤΟΣ>>ΔΗΛΩΝΩ ΤΙΠΕΡΙΤΑ ΟΤΙ ΤΟ ΑΓΡΟΤΕΜΑΧΙΟ ΜΕ ΣΤΟΙΧΕΙΑ 1.2...23.24.1 ΜΕ Ε=271.68 μ<sup>2</sup> ΒΡΕΘΕΚΕΤΑΙ ΕΚΤΟΣ ΣΧΕΔΙΟΥ ΚΑΙ ΕΚΤΟΣ ΔΙΚΤΟΥ ΝΑΤΟΥΤΡΑ 2000, ΚΑΙ ΔΕΝ ΕΙΝΑΙ ΑΡΗΘΟ ΚΑΙ ΚΕΙΜΕΝΟ ΠΡΟΔΟΜΙΚΟ ΕΠΙΜΑΡΤΥΡΩΣΗ ΚΑΙ Η ΔΟΜΗΣΗ ΤΟΥ ΣΤΑΘΕΝΑ ΜΕ ΤΗ ΔΕΝ ΠΥΡΧΑΤΑΙ ΣΤΗΝ ΠΕΡΙΟΧΗ ΤΟΥ Ν.1337/83 ΚΑΙ ΔΕΝ ΕΧΕΙ ΠΟΧΥΡΩΣΗ ΕΙΣΦΟΡΑΣ ΣΕ ΤΗ Η ΧΡΗΜΑ ΣΤΗΝ ΠΕΡΙΟΧΗ ΤΩΝ ΑΚΙΝΗΤΩ ΔΕΝ ΕΧΕΙ ΚΥΡΩΘΕΙ ΠΡΑΞΗ ΕΦΑΡΜΟΓΗΣ (ΟΠΕ ΠΡΟΤΥΠΟΜΕΝΟ 1337/83) ΚΑΘΩΣ Η ΕΓΚΛΑΣΣΗ ΤΩΝ ΑΚΙΝΗΤΩΝ ΔΕΝ ΕΧΕΙ ΚΥΡΩΘΕΙ (ΠΕ ΕΚΤΑΣΕΩΣ ΣΤΟΙΧΑΚΑ Η ΠΗΜΑΤΟΣ ΑΥΤΗΣ) ΕΝΤΟΣ ΤΟΥ ΑΓΡΟΤΕΜΑΧΙΟΥ ΔΕΝ ΑΠΕΡΧΕΤΑΙ ΡΕΥΜΑ ΤΜΗΜΑΤΟΣ ΤΑΞΗΣ ΤΟ ΑΓΡΟΤΕΜΑΧΙΟ ΒΡΕΘΕΚΕΤΑΙ ΣΕ ΑΠΟΣΤΑΣΗ ΜΙΚΡΟΤΕΡΗ ΤΩΝ 200μ ΑΠΟ ΤΟ ΧΕΙΜΕΡΙΟ ΚΥΜΑ Ο ΔΗΛΩΝ

ΔΗΛΩΣΗ ΤΟΠΟΠΟΙΗΣΗΣ ΟΡΙΩΝ

Ο ΠΡΟΤΥΠΟΜΕΝΟΣ ΓΕΩΡΓΙΟΣ ΠΑΝ. ΜΠΑΛΛΑΣ ΙΔΙΟΚΤΗΤΗΣ ΤΟΥ ΑΓΡΟΤΕΜΑΧΙΟΥ ΠΟΥ ΦΑΙΝΕΤΑΙ ΣΤΟ ΔΙΑΓΡΑΜΜΑ ΜΕ ΣΤΟΙΧΕΙΑ 1.2...24.25.1 ΔΗΛΩΝΩ ΟΤΙ ΤΑ ΟΡΙΑ ΠΟΥ ΕΧΩ ΤΟΠΟΠΟΙΗΣΕΙ Η ΤΙΠΑΡΗ ΔΡΟΜΟΤ ΚΑΘΩΣ ΚΑΙ ΟΙ ΙΔΙΟΚΤΗΤΕΣ ΤΩΝ ΟΜΟΡΙΩΝ ΑΓΡΟΤΕΜΑΧΙΩΝ ΕΙΝΑΙ ΟΡΘΑ Ο ΔΗΛΩΝ

ΕΥΓΡΑΔΙΩΤΗΣ: ΓΕΩΡΓΙΟΣ ΠΑΝ. ΜΠΑΛΛΑΣ

ΕΡΓΟ: ΑΠΟΤΙΠΩΣΗ ΑΓΡΟΤΕΜΑΧΙΟΥ

ΘΕΣΗ: " ΠΑΡΑΣΚΕΥΑ " ΕΚΤΟΣ ΟΡΙΩΝ ΟΙΚΙΣΜΟΥ ΓΛΩΣΣΑΣ ΣΚΟΠΕΛΟΥ ΔΗΜΟΥ ΣΚΟΠΕΛΟΥ

ΠΕΡ. ΕΝΟΤΗΤΑΣ ΣΠΟΡΑΔΩΝ ΠΕΡΙΦΕΡΕΙΑΣ ΘΕΣΣΑΛΙΑΣ

ΑΝΤΙΚΕΙΜΕΝΟ ΣΧΕΔΙΟ: ΤΟΠΟΓΡΑΦΙΚΟ ΔΙΑΓΡΑΜΜΑ

ΑΡΙΘΜΟΣ ΣΧΕΔΙΟΥ: Τ3

ΚΩΔΙΚΑΣ: 1250 ΠΕΡΙΕΡ/ΝΑΥΣΤΕΡΕΠΕΡΙΟΣ 2016

Ο ΣΥΝΤΑΞΑΣ ΜΗΧΑΝΙΚΟΣ



ΓΡΑΦΕΙΟ ΓΕΝΙΚΗΣ ΚΑΤΑΣΤΑΣΗΣ ΔΕΡΜΙΤΖΑΚΗ ΣΩΤΗΡΗΣ ΠΟΛΙΤΙΚΟΣ ΜΗΧΑΝΙΚΟΣ