

ΑΠΟΣΠΑΣΜΑ ΟΡΘΟΦΩΤΟΧΑΡΤΗ

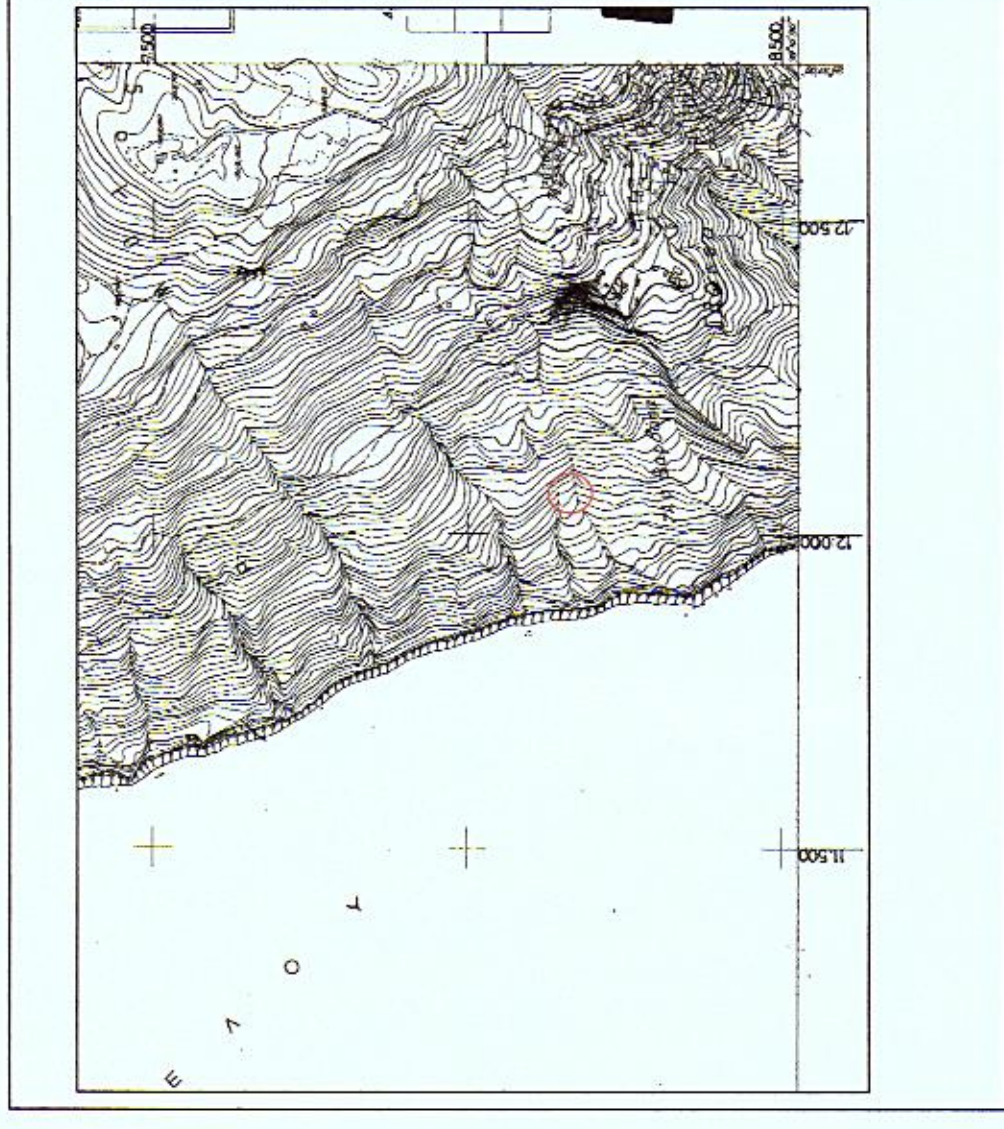

ΤΥΠΟΝΗΜΑ

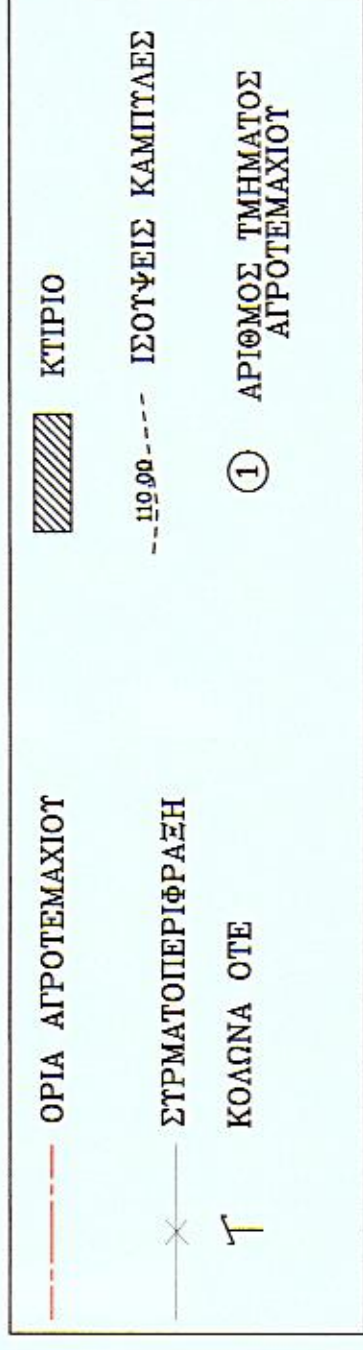

ΣΤΗΤΕΤΑΓΜΕΝΕΣ ΚΟΡΥΦΩΝ

A/A	X	Y	Z
1	465944.84	4336290.8	76.46μ
2	465957.84	4336290.94	77.20μ
3	465969.48	4336285.36	84.84μ
4	465978.57	4336287.47	86.94μ
5	465992.13	4336286.03	88.72μ
6	465992.92	4336284.84	88.84μ
7	465995.86	4336279.93	89.96μ
8	466000.32	4336270.42	88.84μ
9	466003.44	4336262.86	88.89μ
10	465991.48	4336258.62	87.85μ
11	465990.20	4336258.59	87.85μ
12	465981.17	4336257.59	78.80μ
13	465976.62	4336255.66	77.25μ
14	465969.13	4336266.08	78.17μ
15	465964.93	4336271.46	78.29μ
16	465959.57	4336276.76	78.80μ
17	465956.53	4336280.29	78.81μ
18	465946.28	4336290.16	76.32μ

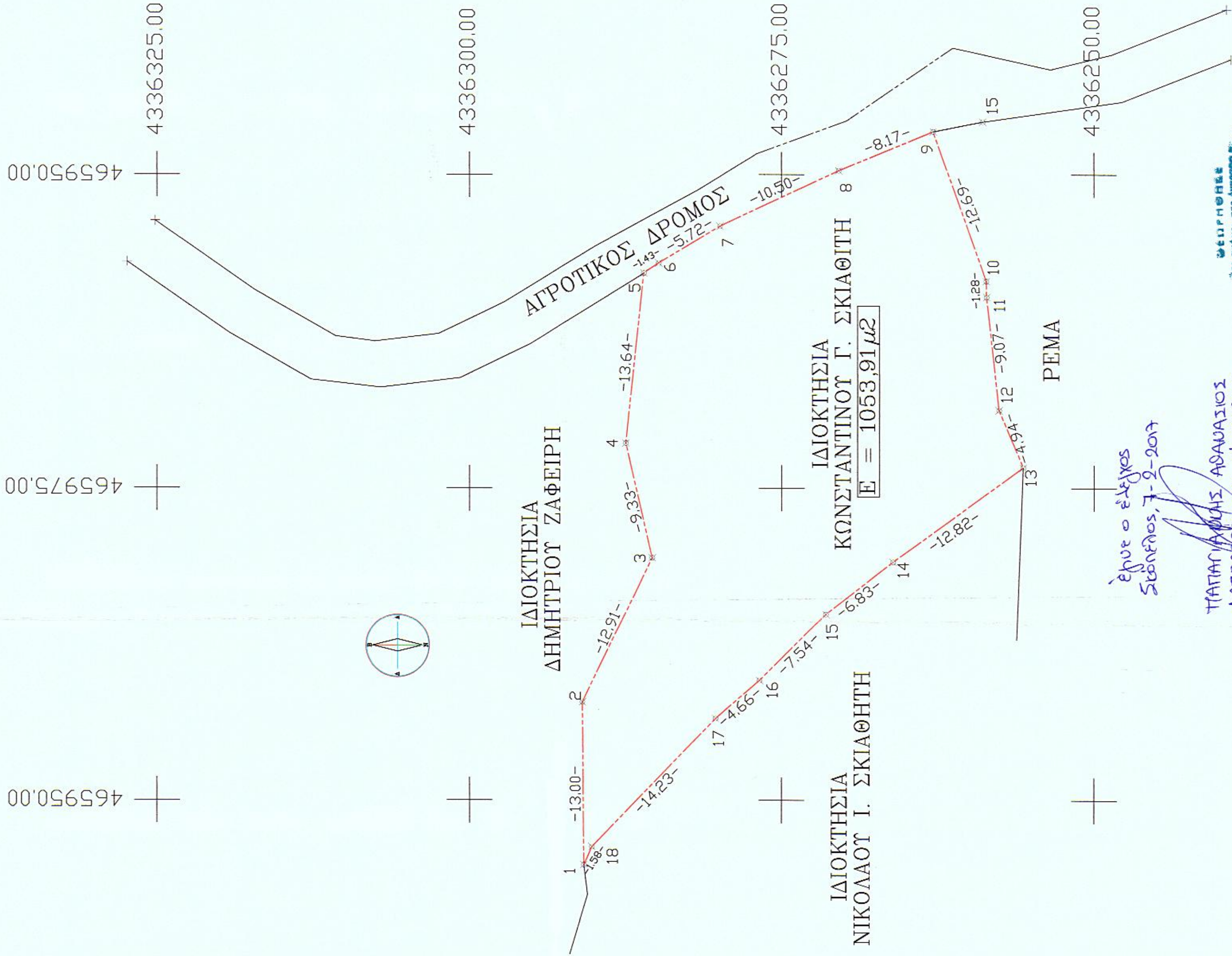

ήρθε ο έλεγχος  
Σταθμός, 7-2-2017

ΠΑΡΑΤΗΡΗΣΗ  
ΔΙΑΣΤΑΣΙΩΝ ΑΒΑΘΑΣΙΩΣ  
ΔΑΣΟΝΟΣ ΜΕ Α' ΒΑΘΜΟ

ΠΡΟΣΗΜΕΡΗΣ  
Διακείμενο στο έργο  
Σταθμός 149/11499  
7-2-2017



ΤΟΠΟΓΡΑΦΙΚΟ ΔΙΑΓΡΑΜΜΑ ΚΑ 1:250

A) ΟΡΟΙ ΔΟΜΗΣΗΣ ΚΑΤΑ Π.Δ. 24/5/85 (ΦΕΚ 270Δ' -31/5/85) & ΦΕΚ 308Α -31/12/2003  
ΟΡΙΑ ΑΓΡΟΤΕΜΑΧΙΩΤ 1.2...17.18.1 ΕΚΤΟΣ ΣΧΕΔΙΟΥ ΕΚΤΟΣ ΔΙΚΤΥΟΥ ΝΑΥΤΟΥΡΑ 2000  
ΚΑΤΑ ΚΑΝΟΝΑ ΑΡΤΙΟΤΗΤΑ  
ΕΛΛΑΧΙΣΤΑ ΟΡΙΑ : ΠΡΟΣΩΠΟ 25μ, ΒΑΘΟΣ 40μ, ΕΜΒΑΛΟ 4000 τ.μ.  
ΚΑΤΑ ΠΑΡΕΚΚΛΙΣΗ ΑΡΤΙΟΤΗΤΑ  
ΟΠΩΣ ΜΕ ΠΑΡ.2 ΑΡΘΡΟ 1 ΦΕΚ 270Δ' -31/5/85  
ΜΕΤΕΤΑ ΕΠΗΡΕΟΜΕΝΑ ΜΕΤΕΦΗ  
ΜΕΤΕΤΗ ΔΟΜΗΣΗ=200.00μ<sup>2</sup>+(ΕΜΒΑΛΟ-4000)Χ0.02+(ΕΜΒΑΛΟ-8000)Χ0.01  
ΜΕΤΕΤΗ ΚΑΛΥΨΗ =ΔΟΜΗΣΗ  
ΑΠΟΣΤΑΣΕΙΣ ΑΠΟ ΠΛΑΤΙΑ ΟΡΙΑ : 15μ

B) ΠΡΑΞΕΙΣ ΤΑΚΤΟΠΟΙΗΣΗΣ  
1. ΔΕΝ ΠΠΑΡΧΟΥΝ ΚΑΙ ΑΠΑΙΤΟΥΝΤΑΙ : ( ΧΑΡΑΚΤΗΡΙΣΜΟΣ ΔΑΣΑΡΧΕΙΟΥ)  
2. ΠΠΑΡΧΕΙ Η ΤΥ' ΑΡΙΘΜ. :

Γ) ΕΜΒΑΛΟ ΑΓΡΟΤΕΜΑΧΙΩΤ 1.2...17.18.1  
Η ΑΠΟΤΙΜΩΣΗ ΕΓΙΝΕ ΜΕ ΧΡΗΣΗ TOP CON HIPER GL  
Η ΕΠΙΒΕΒΓΓΑΣΙΑ ΤΩΝ ΜΕΤΡΗΣΕΩΝ ΕΓΙΝΕ ΜΕ ΤΟ ΠΡΟΓΡΑΜΜΑ  
PYTHAGORAS  
E=1063.91 μ<sup>2</sup>

ΔΗΛΩΣΗ ΜΗΧΑΝΙΚΩΤ  
Ο ΠΡΟΤΑΦΟΜΕΝΟΣ ΔΕΡΜΙΤΖΑΚΗΣ ΣΤΗΡΙΟΣ ΠΟΛΙΤΙΚΟΣ ΜΗΧΑΝΙΚΟΣ  
ΣΤΑΘΕΡΑ ΜΕ ΤΟ Ν.Α. 651/27.77 ΤΩΤ ΑΡΘΡΟΤ 5 ΑΥΤΟΥ ΚΑΙ ΤΩΝ ΠΑΡΑΓΡ. 1&2  
<<ΠΕΡΙ ΑΤΟΜΙΚΗΣ ΕΓΓΡΑΦΗΣ ΤΩΤ ΔΗΛΩΤΗΤΩΣ>>ΔΗΛΩΝΩ ΠΙΣΤΩΤΩ ΟΤΙ  
ΤΟ ΑΓΡΟΤΕΜΑΧΙΟ ΜΕ ΣΤΟΙΧΕΙΑ 1.2...17.18.1 ΜΕ Ε=1063.91 μ<sup>2</sup> ΒΡΙΣΚΕΤΑΙ  
ΕΠΙ ΤΩΝ ΟΡΩΝ ΤΩΤ ΣΧΕΔΙΟΥ ΚΑΙ ΔΕΝ ΕΙΝΑΙ ΔΕΝ ΕΙΝΑΙ  
ΟΙΚΟΔΟΜΗΘΕΝΟ ΚΑΙ ΔΕΝ ΕΠΙΤΡΕΠΕΤΑΙ Η ΔΟΜΗΣΗ ΤΩΤ ΣΤΑΘΕΡΑ ΜΕ ΤΕ  
ΚΕΙΜΕΝΕΣ ΠΡΟΒΟΛΟΜΙΚΕΣ ΔΙΑΤΑΞΕΙΣ  
ΔΕΝ ΠΠΑΙΤΑΙ ΣΤΗ ΔΙΑΤΑΞΕΩ ΤΩΤ Ν.1337/83 ΚΑΙ ΔΕΝ ΕΧΕΙ ΠΡΟΧΕΡΩΣΗ ΕΙΣΦΟΡΑΣ  
ΣΕ ΤΗ Η ΧΡΗΣΙΑ ΣΤΗΝ ΠΕΡΙΟΧΗ ΤΩΝ ΑΚΙΝΗΤΩΤ ΔΕΝ ΕΧΕΙ ΚΤΡΩΘΕΙ ΠΡΑΞΗ ΕΒΑΡΜΟΤΗΣ  
(ΜΕ ΤΗΣ ΠΡΟΤΙΘΕΣ ΤΗΣ ΣΥΜΦΩΝΗΣ ΓΝΩΜΗΣ ΤΩΤ ΔΑΣΑΡΧΕΙΟΥ ΟΣ ΠΡΟΣ ΤΩΝ  
ΧΑΡΑΚΤΗΡΙΣΜΩ ΤΗΣ ΕΚΤΑΣΕΩΣ ΣΤΟΙΧΑΚΑ Η ΤΜΗΜΑΤΩ ΑΥΤΗΣ)  
ΕΝΩΣ ΤΩΤ ΑΓΡΟΤΕΜΑΧΙΩΤ ΔΕΝ ΔΙΕΡΧΕΤΑΙ ΡΕΤΜΑ ΤΗΛΗΣ ΤΑΞΗΣ  
ΤΟ ΑΓΡΟΤΕΜΑΧΙΟ ΒΡΙΣΚΕΤΑΙ ΣΕ ΑΠΟΣΤΑΣΗ ΜΙΚΡΩΤΕΡΗ ΤΩΝ 200μ ΑΠΟ ΤΟ  
ΧΕΙΜΕΡΙΟ ΚΤΜΑ  
Ο ΔΗΛΩΝ  
Κ. Δ. Δ. Δ.

ΔΗΛΩΣΗ ΤΑΠΟΙΗΣΗΣ ΟΡΙΩΝ  
Ο ΠΡΟΤΑΦΟΜΕΝΟΣ ΚΩΝΣΤΑΝΤΙΝΟΣ Γ. ΣΚΙΑΘΙΤΗΣ ΙΔΙΟΚΤΗΤΗΣ ΤΩΤ ΑΓΡΟΤΕΜΑΧΙΩΤ  
ΠΩΤ ΦΑΙΝΕΤΑΙ ΣΤΟ ΔΙΑΓΡΑΜΜΑ ΜΕ ΣΤΟΙΧΕΙΑ 1.2...17.18.1 ΔΗΛΩΝΩ  
ΟΤΙ ΤΑ ΟΡΙΑ ΠΩΤ ΕΧΩ ΤΑΠΟΙΗΣΕΙ Η ΠΠΑΡΗ ΔΡΟΜΟΤ ΚΑΘΩΣ ΚΑΙ  
ΟΙ ΙΔΙΟΚΤΗΤΕΣ ΤΩΝ ΟΜΟΡΩΝ ΑΓΡΟΤΕΜΑΧΙΩΝ ΕΙΝΑΙ ΟΡΘΑ .  
Ο ΔΗΛΩΝ  
Κ. Δ. Δ. Δ.

ΕΡΩΤΩΔΗΣ: ΚΩΝΣΤΑΝΤΙΝΟΣ ΓΕΩΡΓ. ΣΚΙΑΘΙΤΗΣ  
ΕΡΓΟ: ΑΠΟΤΤΠΩΣΗ ΑΓΡΟΤΕΜΑΧΙΩΤ  
ΘΕΣΗ: " ΠΑΡΑΣΚΕΤΑ " ΕΚΤΟΣ ΟΡΙΩΝ  
ΟΙΚΙΣΜΩΤ ΓΛΩΣΣΑΣ ΣΚΟΠΕΛΩΤ  
ΔΗΜΩΤ ΣΚΟΠΕΛΩΤ  
ΠΕΡ. ΕΝΟΤΗΤΑΣ  
ΣΠΟΡΑΔΩΝ ΠΕΡΙΦΕΡΕΙΑΣ ΘΕΣΣΑΛΙΑΣ

ΑΝΤΙΚΕΙΜΕΝΟ ΣΧΕΔΙΟ:  
ΤΟΠΟΓΡΑΦΙΚΟ ΔΙΑΓΡΑΜΜΑ  
ΑΡΙΘΜΟΣ ΣΧΕΔΙΩΤ Π1  
ΠΙΝΑΚΑ: 1250  
ΠΙΝΑΚΑ/ΚΑΤΕΥΘΕΡΩΣ 2016  
ΤΙΤΛΟΣ

Ο ΣΥΝΤΑΞΑΣ ΜΕΧΑΝΙΚΟΣ  
ΣΦΡΑΓΙΑ  
ΣΤΗΡΙΟΣ Κ. ΔΕΡΜΙΤΖΑΚΗΣ  
ΑΠΛΗ ΠΟΛΙΤΙΚΟΣ ΜΗΧΑΝΙΚΟΣ  
ΕΠΙΧΕΙΡΗΣΙΑΚΟ ΔΙΑΚΟΜΩΤ  
ΕΠΙΧΕΙΡΗΣΙΑΚΟ ΔΙΑΚΟΜΩΤ  
ΑΝΕΛΕΥΣΗ ΚΑΙ ΑΝΑΚΑΤΑΣΤΑΣΗ ΟΡΩΝ  
ΑΝΕΛΕΥΣΗ ΚΑΙ ΑΝΑΚΑΤΑΣΤΑΣΗ ΟΡΩΝ  
ΑΝΕΛΕΥΣΗ ΚΑΙ ΑΝΑΚΑΤΑΣΤΑΣΗ ΟΡΩΝ  
ΑΝΕΛΕΥΣΗ ΚΑΙ ΑΝΑΚΑΤΑΣΤΑΣΗ ΟΡΩΝ  
ΑΝΕΛΕΥΣΗ ΚΑΙ ΑΝΑΚΑΤΑΣΤΑΣΗ ΟΡΩΝ  
ΑΝΕΛΕΥΣΗ ΚΑΙ ΑΝΑΚΑΤΑΣΤΑΣΗ ΟΡΩΝ

ΓΡΑΦΕΙΟ ΤΕΧΝΙΚΩΝ ΜΕΛΕΤΩΝ  
ΔΕΡΜΙΤΖΑΚΗ ΣΤΗΡΙΗ  
ΠΟΛΙΤΙΚΩΤ ΜΗΧΑΝΙΚΩΤ  
ΕΠΙΧΕΙΡΗΣΙΑΚΟ ΔΙΑΚΟΜΩΤ  
ΤΗΛ ( 69710888 )