ΑΠΟΣΠΑΣΜΑ ΧΑΡΤΗ Γ.Υ.Σ ΚΛ.1-5000

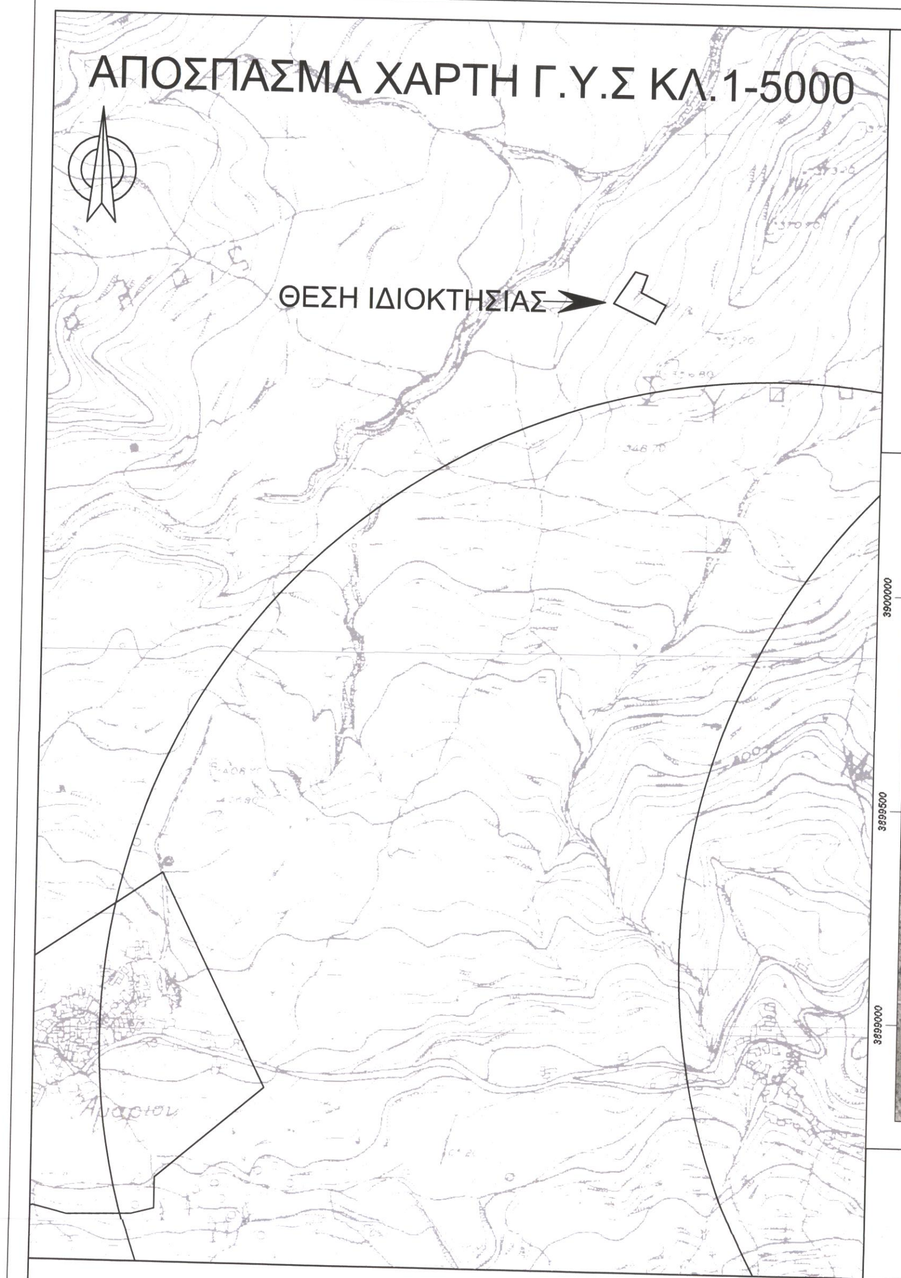

ΟΔΟΙΠΟΡΙΚΟ ΣΚΑΡΙΦΗΜΑ

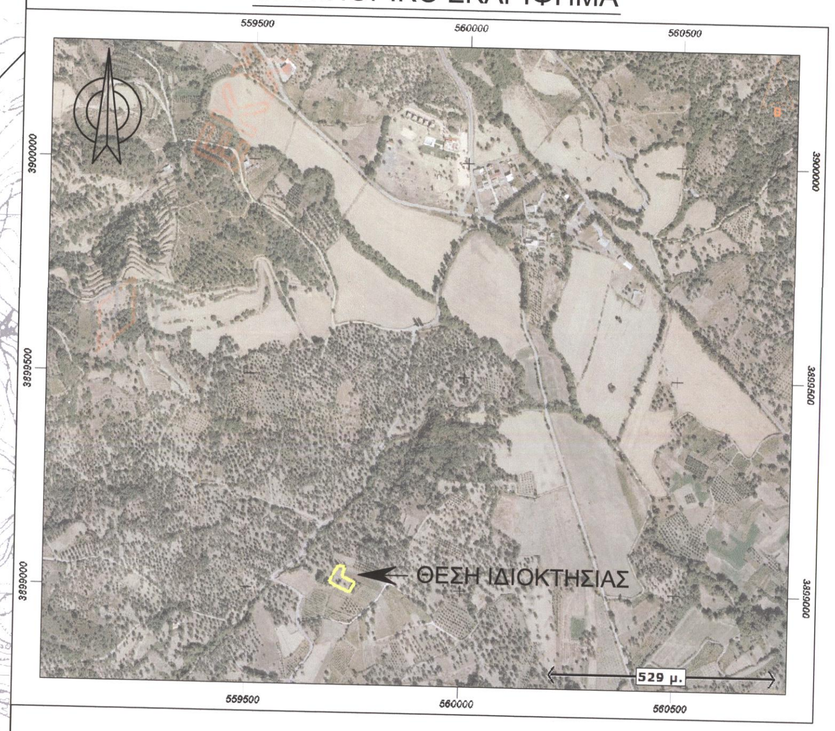

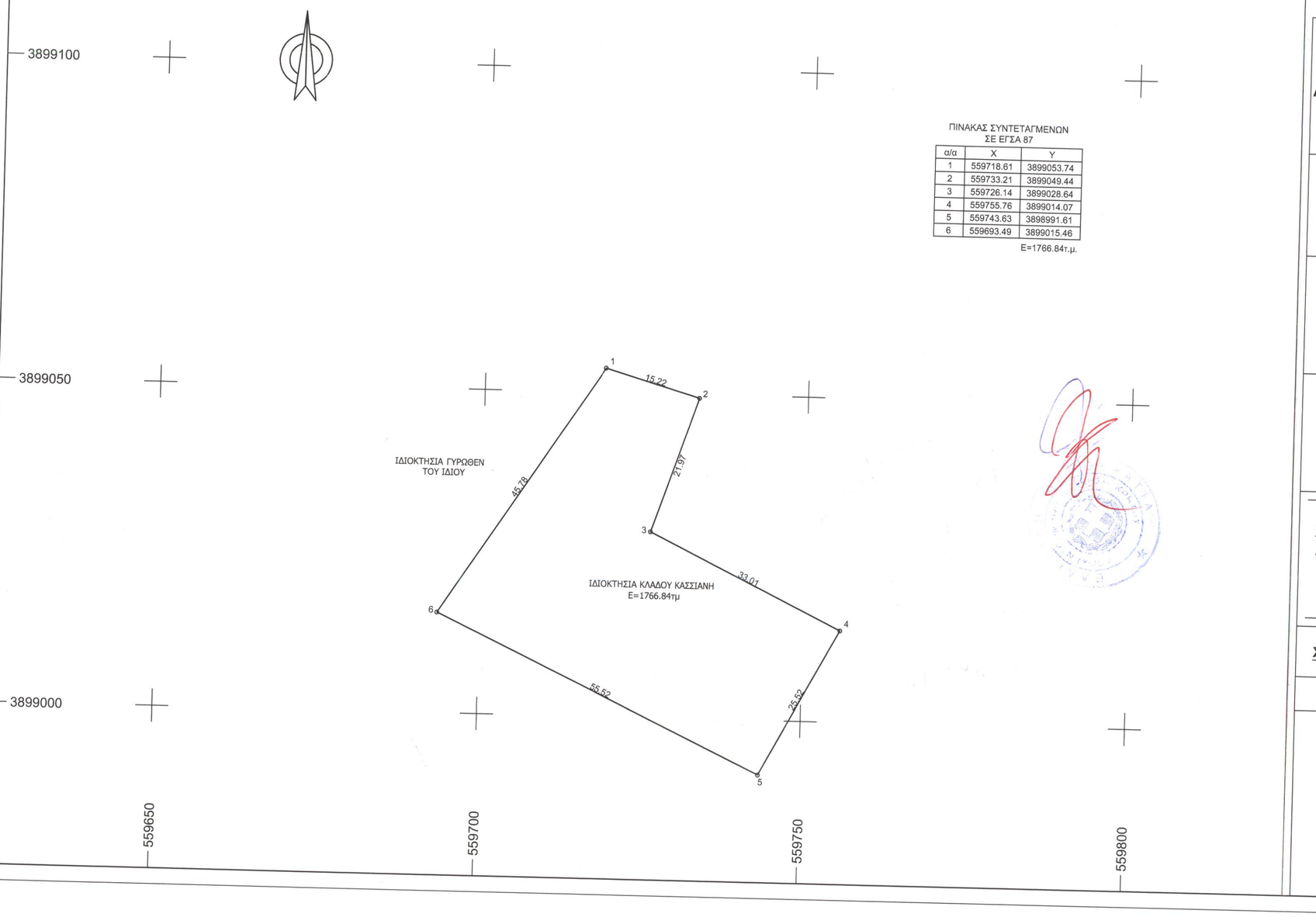

ΠΙΝΑΚΑΣ ΣΥΝΤΕΤΑΓΜΕΝΩΝ
ΣΕ ΕΓΣΑ 87

α/α	X	Y
1	559718.61	3899053.74
2	559733.21	3899049.44
3	559726.14	3899028.64
4	559755.76	3899014.07
5	559743.63	3898991.61
6	559693.49	3899015.46

Ε=1766.84τ.μ.

Δηλωση Μηχανικού Ν.651/77

1.Το υπό τα στοιχεία (1-2-3-4-5-6-1) Ε=1766.84τμ , οριζόμενο ακίνητο είναι ιδιοκτησία της ΚΛΑΔΟΥ ΚΑΣΣΙΑΝΗ και βρίσκεται στη θέση "ΚΟΥΠΟΣ" εκτός των ορίων του οικισμού ΑΜΑΡΙΟΥ της τ.κ ΑΜΑΡΙΟΥ , , δ.ε. ΣΥΒΡΙΤΟΥ δήμου ΑΜΑΡΙΟΥ Περιφερειακής Ενότητας Ρεθύμνου ειναι εκτος ΖΟΕ,εκτος ζωνης NATURA 2000 και είναι μη άρτιο και μη οικοδομήσιμο .

Δηλωση ιδιοκτητη Ν 4030/2011

1.Η κάτωθι υπογεγραμμένη ΚΑΣΣΙΑΝΗ ΚΛΑΔΟΥ Δηλώνει ότι :
τα όρια του ακινήτου με στοιχεία(1-2-3-4-5-6-1)και εμβαδόν Ε =1766.84τ.μ. που ευρίσκεται εκτός των ορίων του οικισμού ΑΜΑΡΙΟΥ της τ.κ ΑΜΑΡΙΟΥ δ.ε. ΣΥΒΡΙΤΟΥ δήμου ΑΜΑΡΙΟΥ Περιφερειακής Ενότητας Ρεθύμνου υπεδείχθησαν από εμένα και ευθύνομαι για την ακρίβεια των δηλούμενων ορίων του ακίνητου .

Η δηλούσα

Εμβαδόν ακινήτου

Ε(1-2-3-4-5-6-1)=1766.84τ.μ.

1.Οι διαστάσεις και τα εμβαδά υπολογιστήκαν αναλυτικά από τις συντεταγμένες των κορυφών
2.Το σύστημα συντεταγμένων είναι το ΕΓΣΑ 87 .
Η ένταξη έγινε με το σύστημα GPS με ακριβείας ένταξης
: Horizontal: ±5 mm + 1 ppm , Vertical: ±10 mm + 2 ppm
και κάνοντας χρήση ΕΛΛΗΝΙΚΟΥ ΣΥΣΤΗΜΑΤΟΣ ΕΝΤΟΠΙΣΜΟΥ HEPOS

Όροι δόμησης και χρησεις γης

Συμφωνα με ΠΔ 24.31-5-85 (ΦΕΚ 270Δ) οπως τροποποιηθηκε ΦΕΚ 308Α 31-12-03 αρτιότητα κατα κανονα 4000τ.μ. , με 25μ προσωπο σε κοινοχρηστο δρομο.
- δόμηση
- κάλυψη
- μεγ. ύψος 7.50 μ.(+1.20 στεγη) για διώροφα
- όροφοι 2
- πλάγιες αποστάσεις 15 μ.

ΤΕΧΝΙΚΟ ΓΡΑΦΕΙΟ ΜΕΛΕΤΩΝ

ΑΕΤΟΣ ΚΑΛΛΙΤΣΟΥΝΑΚΗΣ ΠΟΛΙΤΙΚΟΣ ΜΗΧΑΝΙΚΟΣ Τ.Ε.
ΚΑΤΩ ΒΑΛΣΑΜΟΝΕΡΟ - ΤΚ 74100 - ΡΕΘΥΜΝΟ
τηλ. 2831031170, 6979983177 email: aetoskallitsounakis@gmail.com

ΙΔΙΟΚΤΗΤΗΣ ΣΧΕΔΙΟ ΑΡΧΕΙΟΥ.

ΚΛΑΔΟΥ ΚΑΣΣΙΑΝΗ

ΕΡΓΟ

ΚΤΗΝΟΤΡΟΦΙΚΗ ΜΟΝΑΔΑ
(Ελευθέρας εκτροφής)

ΘΕΣΗ

ΕΚΤΟΣ ΟΙΚΙΣΜΟΥ ΑΜΑΡΙΟΥ , ΣΤΗΝ ΤΟΠΟΘΕΣΙΑ <<ΚΟΥΠΟΣ >> ΔΗΜΟΤΙΚΗΣ ΕΝΟΤΗΤΑΣ ΣΥΒΡΙΤΟΥ , ΔΗΜΟΣ ΑΜΑΡΙΟΥ

ΘΕΜΑ ΣΧΕΔΙΟΥ

ΤΟΠΟΓΡΑΦΙΚΟ ΔΙΑΓΡΑΜΜΑ

Ο ΕΝΕΡΓΗΣΑΣ ΚΑΤΑ ΤΗΝ ΑΥΤΟΨΙΑ
Ειρήνη Ελ. Κατσούγκρη
MSc Δασολόγος Α'

ΑΡΙΘΜΟΣ ΣΧΕΔΙΟΥ	**Τ1**
ΚΛΙΜΑΚΑ	1:500

ΧΡΟΝΟΣ ΜΕΛΕΤΗΣ : ΑΠΡΙΛΙΟΣ 2016

ΥΠΟΓΡΑΦΗ - ΣΦΡΑΓΙΔΑ

ΚΑΛΛΙΤΣΟΥΝΑΚΗΣ Π. ΑΕΤΟΣ
ΠΟΛΙΤΙΚΟΣ ΜΗΧΑΝΙΚΟΣ Τ.Ε.
Μέλος Ε.Ε.Τ.Ε.Μ. Αρ.Μ. 47677
ΜΕΣΙΤΙΚΟ ΓΡΑΦΕΙΟ
ΚΑΤΩ ΒΑΛΣΑΜΟΝΕΡΟ 74100 ΡΕΘΥΜΝΟ
ΤΗΛ. – FAX 28310 31170
ΑΦΜ: 124494785 ΔΟΥ ΡΕΘΥΜΝΟΥ

Προσαρτήσαμε στο έγγραφό μας ΕΓΣ-599 / 3-2-2017
Η Δ/νση Δασών Ρεθύμνου

ΧΑΡΙΚΛΕΙΑ ΚΑΡΓΙΟΛΑΚΗ
ΔΡ. ΔΑΣΟΛΟΓΟΣ