

**ΠΙΝΑΚΑΣ ΣΥΝΤΕΤΑΓΜΕΝΩΝ ΚΟΡΥΦΩΝ**  
**ΑΠΟΤΜΕΝΩΝ 1:50000**  
 ΕΛΛΗΝΙΚΟ ΓΕΩΔΑΙΤΙΚΟ ΣΥΣΤΗΜΑ ΑΝΑΦΟΡΑΣ 1987(Γ.Σ.Α. 97),  
 Ελλανοειδές Αναμετρικό Σύστημα GR86 (σε 378 137 m, 112°28'19.27222201")  
 (βελτίωση: 1:50000 μεμονωμένα) Κορυφές, Μεταβλητές, Α= 40 (0=0)  
 Γεωγραφικά συντεταγμένα (εasting, northing) : 4528127.12 Έξαρση από την θάλασσα: 0 00' 00"

**ΠΙΝΑΚΑΣ ΣΥΝΤΕΤΑΓΜΕΝΩΝ ΚΟΡΥΦΩΝ**  
**ΑΠΟΤΜΕΝΩΝ 1:25000**  
 ΕΛΛΗΝΙΚΟ ΓΕΩΔΑΙΤΙΚΟ ΣΥΣΤΗΜΑ ΑΝΑΦΟΡΑΣ 1987(Γ.Σ.Α. 97),  
 Ελλανοειδές Αναμετρικό Σύστημα GR86 (σε 378 137 m, 112°28'19.27222201")  
 (βελτίωση: 1:25000 μεμονωμένα) Κορυφές, Μεταβλητές, Α= 40 (0=0)  
 Γεωγραφικά συντεταγμένα (εasting, northing) : 4528127.12 Έξαρση από την θάλασσα: 0 00' 00"

ΚΟΡΥΦΕΣ	x	y
1	339667.10	4528179.35
2	339799.47	4528638.47
3	339666.70	4528955.06
4	339783.63	4528394.06
5	339813.41	4528362.95
6	339829.51	4528342.54
7	339852.60	4528305.48
8	339866.56	4528293.66
9	339885.35	4528296.89
10	339911.11	4528310.31
11	339928.29	4528333.95
12	339929.41	4528346.26
13	339955.93	4528160.08
14	339898.78	4528127.13
15	339888.11	4528127.12
16	339874.74	4528126.49
17	339864.07	4528125.47
18	339853.44	4528124.01
19	339842.89	4528122.10
20	339832.43	4528119.76
21	339823.39	4528117.35
22	339814.46	4528114.62
23	339803.99	4528113.73
24	339793.04	4528113.23
25	339777.09	4528107.04
26	339669.57	4528302.40
27	339676.97	4528311.02
28	339667.01	4528312.77
29	339657.52	4528312.91
30	339653.70	4528311.97
31	339649.69	4528317.60
32	339639.27	4528355.35
33	339629.97	4528375.88
34	339615.43	4528398.24
35	339603.21	4528414.53
36	339593.28	4528426.01

Με στοιχεία που καθόδη και γεωγράφους τις συνθέσεις που θα προκύψουν από την ανακρίβη τοποθέτηση του γεωμετρικού στο αποσπασμα των χαρτών 1) ημερομηνία Γ.Υ.Σ. 1:50000 και 2) Ορθοφωτογράμμι έτους 1999 και τις κωρύφες που προβλέπονται από τις διατάξεις της παρ.6 του αρ.22 του Ν.1599/1986, δηλώνω ότι η θέση με διαστάσεις και το σχήμα της έκτασης είναι αποσπασματικά στα αποσπασματα ημερομηνίας Γ.Υ.Σ. 1:50000 με κωδικό 3268/2 και Ορθοφωτογράμμι Α/θ έτους 1999 και μου υποδείχθηκαν από τον διακριτή είναι ακριβείς.

ΑΘΗΝΑ  
 ΘΕΩΡΟΥΜΕΝΟΣ 2017  
 Ο ΙΜΦΑΝΙΚΟΣ  
 ΛΥΜΕΡΙΟΠΟΥΛΟΣ ΕΡΡΙΚΟΣ ΑΛΙΑΤΟΣ  
 ΑΥΤΟΝΟΜΟΣ ΤΟΠΟΓΡΑΦΟΣ ΜΗΧΑΝΙΚΟΣ ΕΜΤ

ΛΑΛ. ΑΓ. ΟΣ ΑΔΗΜ. ΑΥΜΕΡΙΟΠΟΥΛΟΣ  
 ΑΔΙΑ ΑΥΤΟΝΟΜΟΣ ΤΟΠΟΓΡΑΦΟΣ ΜΗΧΑΝΙΚΟΣ  
 ΕΘΝΙΚΟΥ ΜΕΤΡΩΣΙΟΥ ΠΟΛΥΤΕΧΝΕΙΟΥ  
 ΜΕΛΟΣ Τ.Ε.Ε. ΑΓΡΙΝΙΟΥ ΠΛΗΡΗΡΟΥ 73104  
 ΤΖΟΡΤΖ. 30432, Τ.Κ. 10882 ΑΘΗΝΑ  
 Α.Φ.Μ. 047746681 - Δ.Ο.Υ. Α' ΑΘΗΝΩΝ

ΤΟ ΒΑΡΟΣ ΤΟΥ ΔΙΑΚΡΙΤΕΛ  
 4528127.12  
 4528127.12  
 ΔΙΑΣΤΑΣΗ 378 137 ΜΕΤΡΩΝ



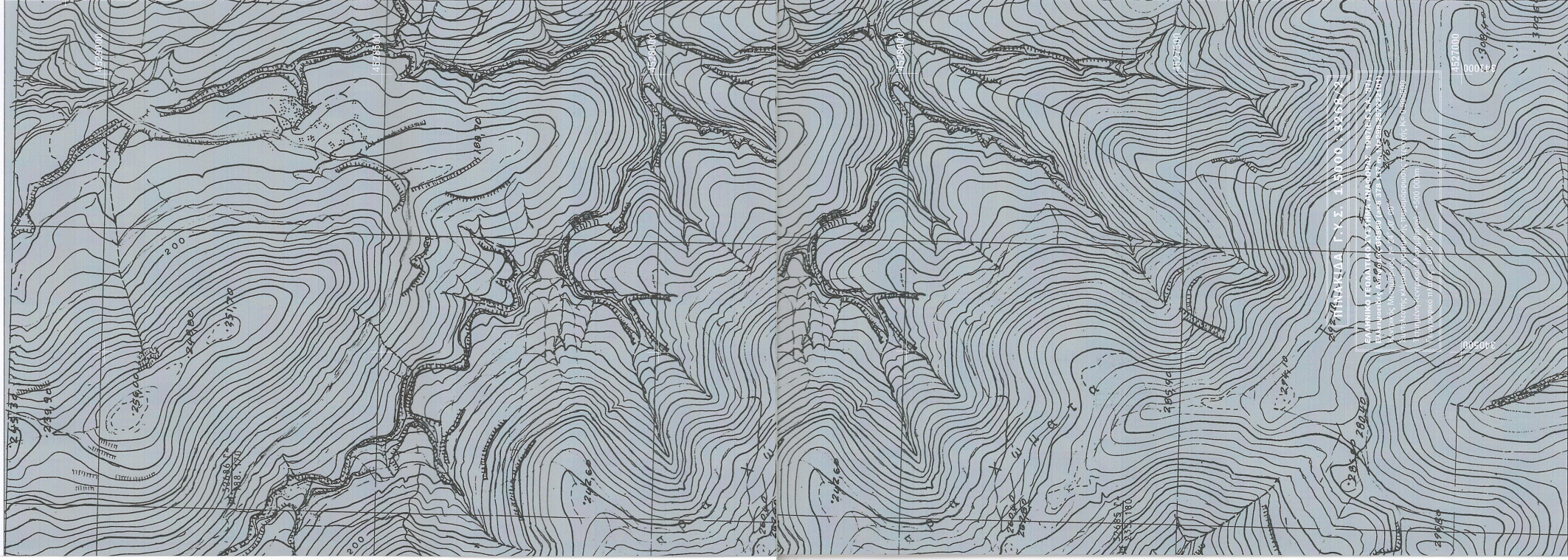

**ISALOS**  
CONSULTING ENGINEERS  
ΣΥΜΒΟΥΛΕΥΤΙΚΗ-ΜΕΛΕΤΗΤΙΚΗ

ΛΥΜΠΕΡΟΠΟΥΛΟΣ ΛΑΖΑΡΟΣ & ΣΙΑ Ε.Ε. ΤΖΟΡΤΙΖ 30-32, 10682 ΑΘΗΝΑ - info@isalos.eu - τηλ. 210 3830627 - fax. 210 3830729

ΕΡΓΟΔΟΤΗΣ:



**ISALOS**  
CONSULTING ENGINEERS  
ΣΥΜΒΟΥΛΕΥΤΙΚΗ-ΜΕΛΕΤΗΤΙΚΗ

ΛΥΜΠΕΡΟΠΟΥΛΟΣ ΛΑΖΑΡΟΣ & ΣΙΑ Ε.Ε. ΤΖΟΡΤΙΖ 30-32, 10682 ΑΘΗΝΑ - info@isalos.eu - τηλ. 210 3830627 - fax. 210 3830729

ΕΡΓΟΔΟΤΗΣ:



ΕΡΓΟ: ΑΠΟΤΥΠΩΣΗ ΠΟΛΥΓΩΝΟΥ  
ΓΙΑ ΤΗΝ ΕΚΔΟΣΗ ΠΡΑΞΗΣ ΧΑΡΑΚΤΗΡΙΣΜΟΥ

ΘΕΣΗ: "ΑΣΠΡΑ ΧΩΜΑΤΑ"-"ΑΨΑΛΟΣ",Δ.Ε. ΑΡΙΔΙΑΣ,ΔΗΜΟΥ ΑΛΜΟΠΛΑΣ,  
ΠΕΡΙΦΕΡΕΙΑΣ ΚΕΝΤΡΙΚΗΣ ΜΑΚΕΔΟΝΙΑΣ

ΘΕΜΑ: **ΤΟΠΟΓΡΑΦΙΚΟ ΔΙΑΓΡΑΜΜΑ ΕΠΙ ΥΠΟΒΑΘΡΟΥ ΧΑΡΤΗ Γ.Υ.Σ.**

ΑΡΙΘΜΟΣ ΣΧΕΔΙΟΥ: ASPIRA\_HOM\_RX17

ΚΙΛΙΜΑΚΑ: 1 : 5000

ΗΜΕΡΟΜΗΝΙΑ ΣΥΝΤΑΞΗΣ: ΦΕΒΡΟΥΑΡΙΟΣ 2017

ΥΠΟΓΡΑΦΗ:

ΣΦΡΑΓΙΔΑ:

ΛΑΖΑΡΟΣ ΔΗΜ. ΛΥΜΠΕΡΟΠΟΥΛΟΣ  
ΔΙΠΛ. ΑΓΡΟΝΟΜΟΣ ΤΟΠΟΓΡΑΦΟΣ ΜΗΧΑΝΙΚΟΣ  
ΕΘΝΙΚΟΥ ΜΕΤΣΟΒΙΟΥ ΠΟΛΥΤΕΧΝΕΙΟΥ  
ΜΕΛΟΣ Τ.Ε.Ε. ΑΡΙΘΜΟΣ ΜΗΤΡΩΟΥ 73104  
ΤΖΟΡΤΙΖ 30-32, Τ.Κ. 10682 ΑΘΗΝΑ  
Τ.Θ. ΜΗ. 047746661 - Δ.Ο.Υ. Α' ΑΘΗΝΩΝ