

ΟΡΟΙ & ΠΕΡΙΟΡΙΣΜΟΙ ΔΟΜΗΣΗΣ
 Ελ. πρόσ: 45.00 αρθ.163/ΦΕΚ580/27.7.99
 Ελάχισ. Εμβάδο : 4.000 μ
 Σύστημα: ΕΛΕΥΘΕΡΟ
 Ποσοστό κάλυψης: 30% γεωργικότητας.
 Επιπρ. ύψος : 7,50 μ Δ=5,00μ
 Όροφος : 3 Σ.Ο.3,3 Σ.Δ. 0.80

ΕΜΒΑΔΟΜΕΤΡΗΣΗ
 Ε(Α,Β,Γ,Δ,Α)= 70,00*70,00=4900,00 τ.μ.
 Μετρήθηκε το ακίνητο με υποδείξη ορίων από τον ιδιοκτήτη.

- Ο.Α 33/2001
- ΙΣΟΤΕΙΑ ΒΟΡΕΗΤΙΚΗ ΑΠΟΘΗΚΗ (1) Ε= 8,00*5,50=44,00τμ
- ΣΠΙΤΙ ΤΣΟΤΙΑΝΟΥ Ε=4,00*4,00=16,00τμ
- Ο.Α 147/2005
- ΙΣΟΤΕΙΑ ΠΡΟΤΥΠΟΣ ΚΤΗΝΟΤΡΟΦΙΚΗ ΜΟΝΑΔΑ: 38,40*24,20=929,80τμ
- ΙΣΟΤΕΙΑ ΒΟΡΕΗΤΙΚΗ ΑΠΟΘΗΚΗ (2) Ε= 8,00*34,71=277,71τμ
- SILO Ε=12,56*3=37,68τμ

ΣΥΝΤΕΤΑΓΜΕΝΕΣ ΚΟΡΥΦΩΝ
(ΔΟΡΥΦΟΡΙΚΟ GPS MAGELLAN) ΕΓΣΑ 87

Σημείο/Σχολίο	X	Z	Y
A	361435,464321531	940,00	
B	361374,924321496	800,00	
Γ	361330,784321557	340,00	
Δ	361400,324321592	400,00	

Κορυφή Εμβάδο
 ΑΒΓΔ 4900,00

ΠΑΡΑΤΗΡΗΣΕΙΣ
 Τα όρια προέκυψαν μετά από εφαρμογή των τοπογραφικών διαγραμμάτων του παραχωρημένου τμήματος για χρήση γεωργικηνοτροφικής εγκαταστάσης εδειχθήσαν επί τόπου από τους ιδιοκτήτες και δεν έγινε διερεύνηση τίτλων ιδιοκτησίας, χαρακτηρισισμιά ή λοιπών στοιχείων.
 ΥΠ' ΑΡΙΘ.788 ΓΕΩΤΕΧΝΑΧΙΑ ΤΟΥ ΑΝΑΔΑΞΙΜΟΥ
 Οι μετρήσεις έγιναν μέσα του συστήματος αναφοράς HEPOS της Κημιστολόγιο Α.Ε. και χρησιμοποιήθηκε διπλόσυχο γεωδαιτικό GPS τύπου SOUTH S86+ με την μέθοδο real time kinematic(RTK)
 Οι ακριβείες των μετρήσεων όσον αφορά οριζοντιογραφικά είναι 1cm + 1 ppm και υψομετρικά 2cm + 1ppm.

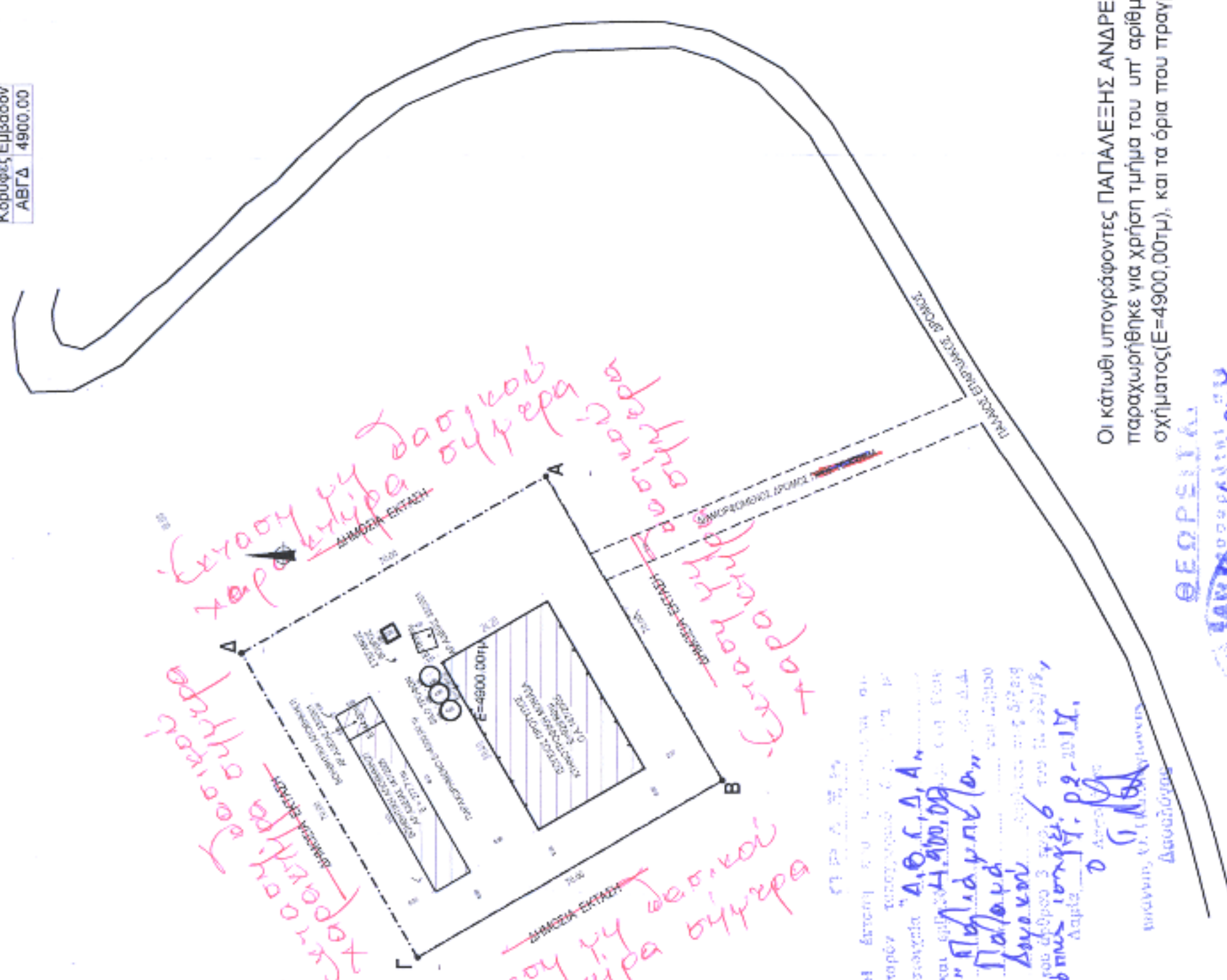

Οι κάτω υπογράφοντες ΠΑΠΑΛΕΞΗΣ ΑΝΔΡΕΑΣ & ΓΕΩΡΓΙΟΣ δηλώνουμε ότι μας παραχωρήθηκε για χρήση τμήμα του υπ' αριθμ.788 γεωτεμάχιο με τα στοιχεία του σχήματος(Ε=4900,00τμ), και τα όρια που πραγματοποιήσασαι σε αυτά είναι τα πραγματικά.
ΟΙ ΙΔΙΟΚΤΗΤΕΣ



ΟΡΘΟΦΩΤΟΧΑΡΤΗΣ Ε.Κ.Χ.Α. 1:5000

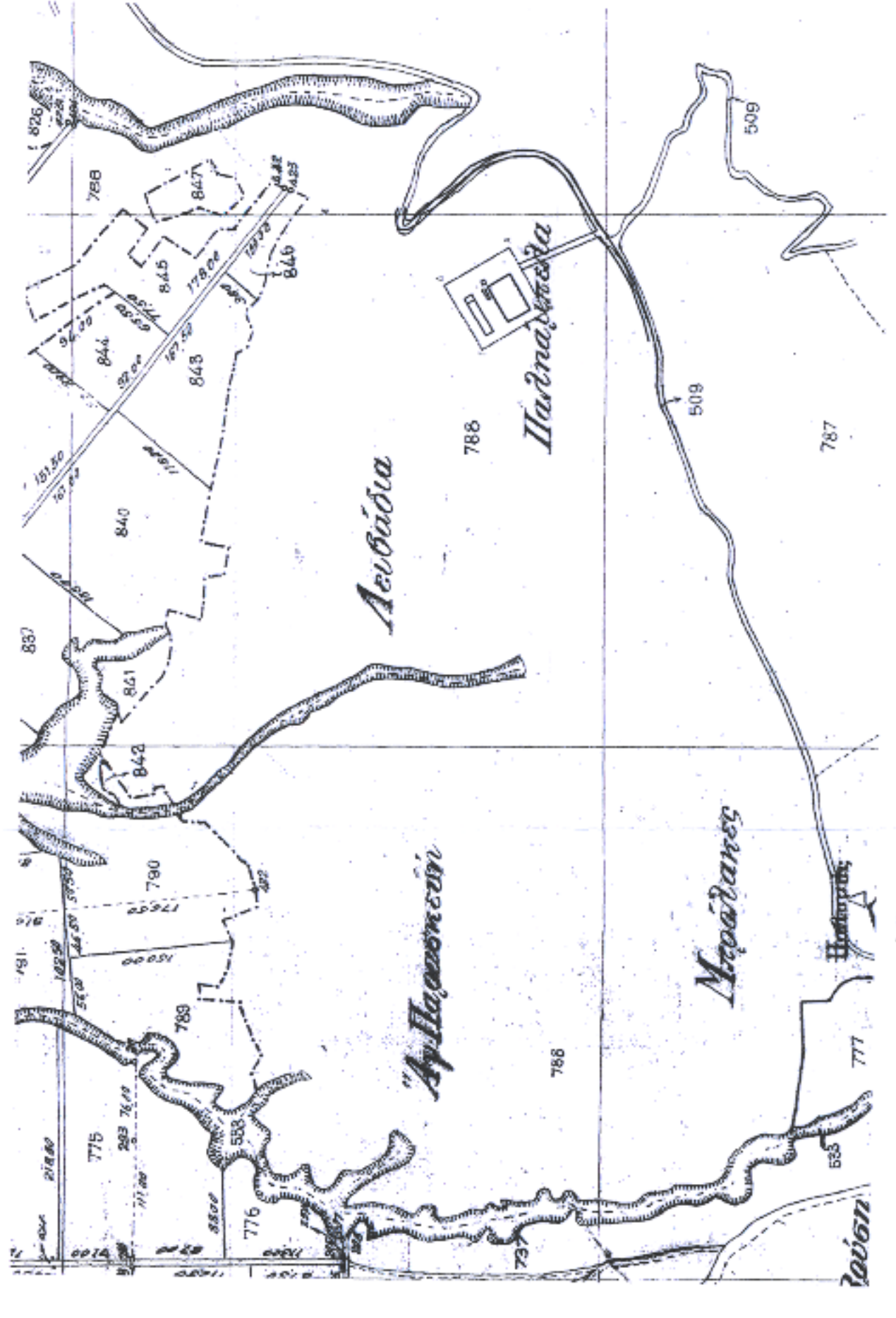

ΑΠΟΣΠΑΣΜΑ Γ.Υ.Σ - ΔΙΑΝΟΜΗΣ 1:5000

ΕΡΓΟΔΟΤΗΣ: ΠΑΠΑΛΕΞΗΣ Π. ΑΝΔΡΕΑΣ & ΓΕΩΡΓΙΟΣ
ΕΡΓΟ: ΑΠΟΤΥΠΩΣΗ ΓΗΠΕΔΟΥ ΜΕ ΚΤΙΣΜΑΤΑ ΓΕΩΡΓΟΚΤΗΝΟΤΡΟΦΙΚΗΣ ΕΓΚΑΤΑΣΤΑΣΗΣ
ΘΕΣΗ: "ΠΑΛΗΑΜΠΕΛΑ" ΚΤΗΜΑΤ.ΠΕΡΙΦΕΡΕΙΑΣ Τ.Κ. ΠΑΛΑΜΑ Δ.Ε. ΔΟΜΟΚΟΥΑΗΜΙΟΣ ΔΟΜΟΚΟΥ ΕΚΤΟΣ ΣΧΕΔΙΟΥ ΠΕΡΙΦ.ΕΝΟΤ. ΦΘΙΩΣΤΙΔΑΣ
ΜΕΛΕΤΗΤΕΣ
ΤΕΧΝΙΚΟ ΓΡΑΦΕΙΟ
ΣΚΑΡΛΑΤΟΥ ΣΠΥΡΟΥ (Π / Μ) ΛΕΩΣΘΕΝΟΥΣ ΔΕΔΟΥΣΗ 2- ΛΑΜΙΑ ΤΗΛ. 2231031960 - ΚΙΝ. 6977-358648
ΘΕΜΑ ΣΧΕΔΙΟΥ: ΤΟΠΙΚΟ ΔΙΑΓΡΑΜΜΑ
ΚΑΙΜΑΚΕΣ : 1:1000-5000
ΧΡΟΝΟΣ ΜΕΛΕΤΗΣ: ΟΚΤΩΒΡΙΟΣ 2016
ΣΦΡΑΓΙΔΑ: ΥΠΟΓΡΑΦΗ:

