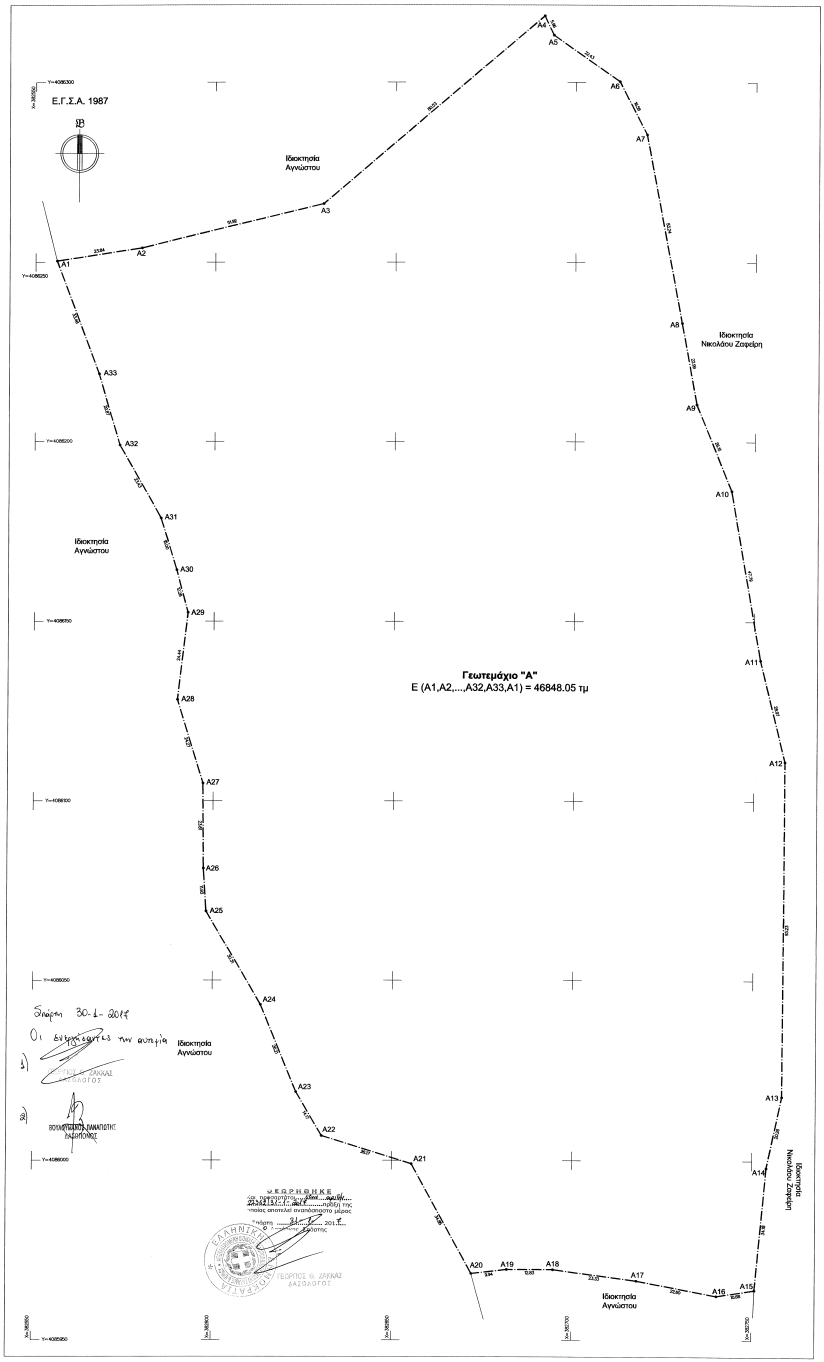

ΕΝΤΟΠΙΣΜΟΣ ΣΕ ΧΑΡΤΗ ΓΥΣ κλ. 1/5000 (κωδικός 7354-8)

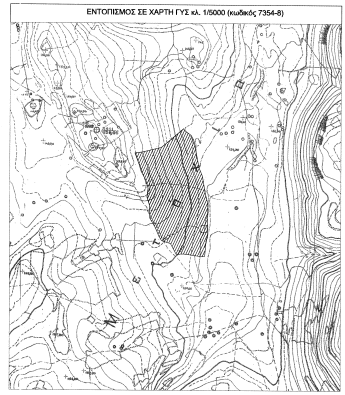

ΔΗΛΩΣΗ ΥΠΟΔΕΙΞΗΣ ΟΡΙΩΝ

Η κάτωθι υπογεγραμμένη **ΕΛΕΝΗ ΚΟΥΤΣΟΒΑΣΙΛΗ συζ. ΔΗΜΗΤΡΙΟΥ ΔΑΝΑ** δηλώνω ότι:

- Το όρια του γεωτεμαχίου με αριθμό "Α" και επιφάνεια (Α1,Α2,...Α32,Α33,Α1) εμβαδού 46848.05 τ.μ., που βρίσκεται στη θέση "Μετόχια" στο Γερόκυ, εντός ορίων του οικισμού "Γερόκυ", Τ.Κ. Γερακίου, Δ.Ε. Γερακίων, Δ.Ευρώτα, Π.Ε. Λακωνίας, υποδείχθηκαν από εμένα, και
- εισέρχομαι για την σχεδίαση των δηλούμενων ορίων του γεωτεμαχίου και για την έπαρξη και την ορθή του διαπίστωση μου να ζητήσω την βεβαίωση διαπιστωτικής πράξης που με αφορά.

Η Δηλούσα

Ε. Κουτσοβασίλη

ΥΠΟΜΝΗΜΑ

- Όριο Ιδιοκτησίας
- Όριο Ομόρων

ΣΥΝΤΕΤΑΓΜΕΝΕΣ ΚΟΡΥΦΩΝ ΓΕΩΤΕΜΑΧΙΟΥ "Α" (ΕΓΣΑ '87)

ΑΑ	Χ	Υ	Μ/ήκη
Α1	382555.909	4086250.380	Α1 - Α2 : 23.84
Α2	382579.475	4086254.019	Α2 - Α3: 51.92
Α3	382629.934	4086266.256	Α3 - Α4 : 80.53
Α4	382681.164	4086318.581	Α4 - Α5 : 5.96
Α5	382693.694	4086313.167	Α5 - Α6 : 22.43
Α6	382712.048	4086300.266	Α6 - Α7 : 16.58
Α7	382719.678	4086285.542	Α7 - Α8 : 53.24
Α8	382728.571	4086233.230	Α8 - Α9: 22.98
Α9	382713.722	4086210.626	Α9 - Α10 : 26.15
Α10	382743.493	4086186.364	Α10 - Α11: 47.79
Α11	382751.706	4086139.290	Α11 - Α12 : 28.97
Α12	382756.675	4086111.167	Α12 - Α13 : 93.23
Α13	382758.205	4086017.940	Α13 - Α14 : 20.26
Α14	382753.986	4085998.124	Α14 - Α15 : 34.18
Α15	382750.822	4085964.093	Α15 - Α16 : 10.68
Α16	382740.269	4085962.419	Α16 - Α17 : 22.60
Α17	382718.057	4085966.608	Α17 - Α18 : 23.33
Α18	382694.825	4085968.517	Α18 - Α19 : 12.83
Α19	382682.096	4085969.675	Α19 - Α20 : 9.94
Α20	382672.224	4085968.518	Α20 - Α21 : 34.85
Α21	382655.454	4085999.063	Α21 - Α22 : 26.17
Α22	382630.456	4086008.885	Α22 - Α23 : 14.17
Α23	382623.302	4086019.044	Α23 - Α24 : 26.21
Α24	382613.350	4086043.290	Α24 - Α25 : 30.31
Α25	382598.157	4086068.596	Α25 - Α26 : 11.93
Α26	382597.371	4086081.417	Α26 - Α27 : 23.01
Α27	382587.140	4086105.027	Α27 - Α28 : 24.27
Α28	382589.933	4086128.209	Α28 - Α29 : 24.44
Α29	382592.754	4086152.474	Α29 - Α30 : 12.28
Α30	382589.566	4086164.330	Α30 - Α31 : 15.00
Α31	382585.064	4086178.643	Α31 - Α32 : 23.43
Α32	382573.532	4086199.035	Α32 - Α33 : 20.87
Α33	382567.730	4086219.079	Α33 - Α1 : 33.46

ΣΤΟΙΧΕΙΑ ΓΕΩΔΑΙΤΙΚΟΥ ΣΥΣΤΗΜΑΤΟΣ ΑΝΑΦΟΡΑΣ

Μέθοδος εκτέλεσης παρατηρήσεων (Κ) στο κόμηα φάλλαι : **0.9997698051**

Ε.Γ.Σ.Α. 87 (Ελληνικό Γεωδαιτικό Σύστημα Αναφοράς)

Ελλειψοειδές: GRS 80 a=6378137 φ=1/298.2572236

Εγκάρσια Μερκατορική Προβολή

Κεντρικός Μεσημβρινός λο = 24 Κο = 0.9996

Στον Κεντρικό Μεσημβρινό Αναφοράς το y = 500.000

Η εξάρτηση από το Ελληνικό Γεωδαιτικό Σύστημα Αναφοράς 1987 πραγματοποιήθηκε με χρήση του Ελληνικού Συστήματος Συνεταιρικά (HEPOS) μέσω της τεχνικής RTK (προσδιορισμός θέσης σε πραγματικό χρόνο με GPS δεύτερης συχνότητας).

ΤΥΠΟΣ ΥΠΟΛΟΓΙΣΜΟΥ ΕΜΒΑΔΩΝ

$$E=0.5 \sum_{i=1}^{n} X_i(Y_{i-1}-Y_{i+1})$$

ΤΕΧΝΙΚΟ ΓΡΑΦΕΙΟ
ΠΑΝΑΓΙΩΤΗΣ Ε. ΡΟΥΤΣΟΛΙΑΣ
Διπλ. Πολιτικός Μηχανικός Α.Π.Θ.
MSc Δομημένο Περιβάλλον Κ.Τ.Η.
Καλλιθέα Δ.Ευρώτα Λακωνίας
Κ.: 6974636516

Έργο	ΑΠΟΤΥΠΩΣΗ ΓΕΩΤΕΜΑΧΙΟΥ
Εργοδότης	ΕΛΕΝΗ ΚΟΥΤΣΟΒΑΣΙΛΗ συζ. ΔΗΜΗΤΡΙΟΥ ΔΑΝΑ
Θέση	Π.Ε. ΛΑΚΩΝΙΑΣ - Δ. ΕΥΡΩΤΑ - Δ.Ε. ΓΕΡΟΝΘΡΩΝ Τ.Κ. Γερόκυ - Περιοχή Γερακίου - ΘΕΣΗ: " Μετόχια"

αριθμός σχεδίου :

Τ - 01

τίτλος σχεδίου :ΤΟΠΟΓΡΑΦΙΚΟ ΔΙΑΓΡΑΜΜΑ

κλίμακα :1 : 500

ημερομηνία : 20 ΙΟΥΛΙΟΥ 2016

Ο ΜΗΧΑΝΙΚΟΣ

ΠΑΝΑΓΙΩΤΗΣ Ε. ΡΟΥΤΣΟΛΙΑΣ
ΠΟΛΙΤΙΚΟΣ ΜΗΧΑΝΙΚΟΣ Α.Π.Θ.
MSc ΔΟΜΗΜΕΝΟ ΠΕΡΙΒΑΛΛΟΝ Κ.Τ.Η.
ΚΑΛΛΙΘΕΑ Δ.ΕΥΡΩΤΑ
ΑΜ: ΣΜΣ26715 ΔΟΥ: ΣΠΑΡΤΗΣ
Τλ: 27310-71181 ΑΦΜ: 6974 636516

Ο ΤΕΧΝΙΚΟΣ ΤΠΑΛΛΗΛΟΣ