

Επι τη σύνταξη του παρόντος σχεδίου υπήρξε παρούσα η βοήθεια του κ. Α. Κ. Αρβανίτη, Α.Ε. μηχανικού, ο οποίος συνέταξε το σχέδιο με βάση τον ορθό γεωμετρικό τρόπο. Ο κ. Αρβανίτης, Α.Ε. είναι μέλος της Ελληνικής Εταιρείας Γεωμετρικών Μηχανικών (Ε.Ε.Γ.Μ.) και μέλος της Ελληνικής Εταιρείας Γεωμετρικών Μηχανικών (Ε.Ε.Γ.Μ.) και μέλος της Ελληνικής Εταιρείας Γεωμετρικών Μηχανικών (Ε.Ε.Γ.Μ.).

Η έγκριση του παρόντος σχεδίου έγινε σύμφωνα με τον Νόμο περί Γεωμετρικών Μηχανικών (Ν. 2287/1994) και τον Νόμο περί Γεωμετρικών Μηχανικών (Ν. 2287/1994) και τον Νόμο περί Γεωμετρικών Μηχανικών (Ν. 2287/1994). Ο κ. Αρβανίτης, Α.Ε. είναι μέλος της Ελληνικής Εταιρείας Γεωμετρικών Μηχανικών (Ε.Ε.Γ.Μ.) και μέλος της Ελληνικής Εταιρείας Γεωμετρικών Μηχανικών (Ε.Ε.Γ.Μ.) και μέλος της Ελληνικής Εταιρείας Γεωμετρικών Μηχανικών (Ε.Ε.Γ.Μ.).

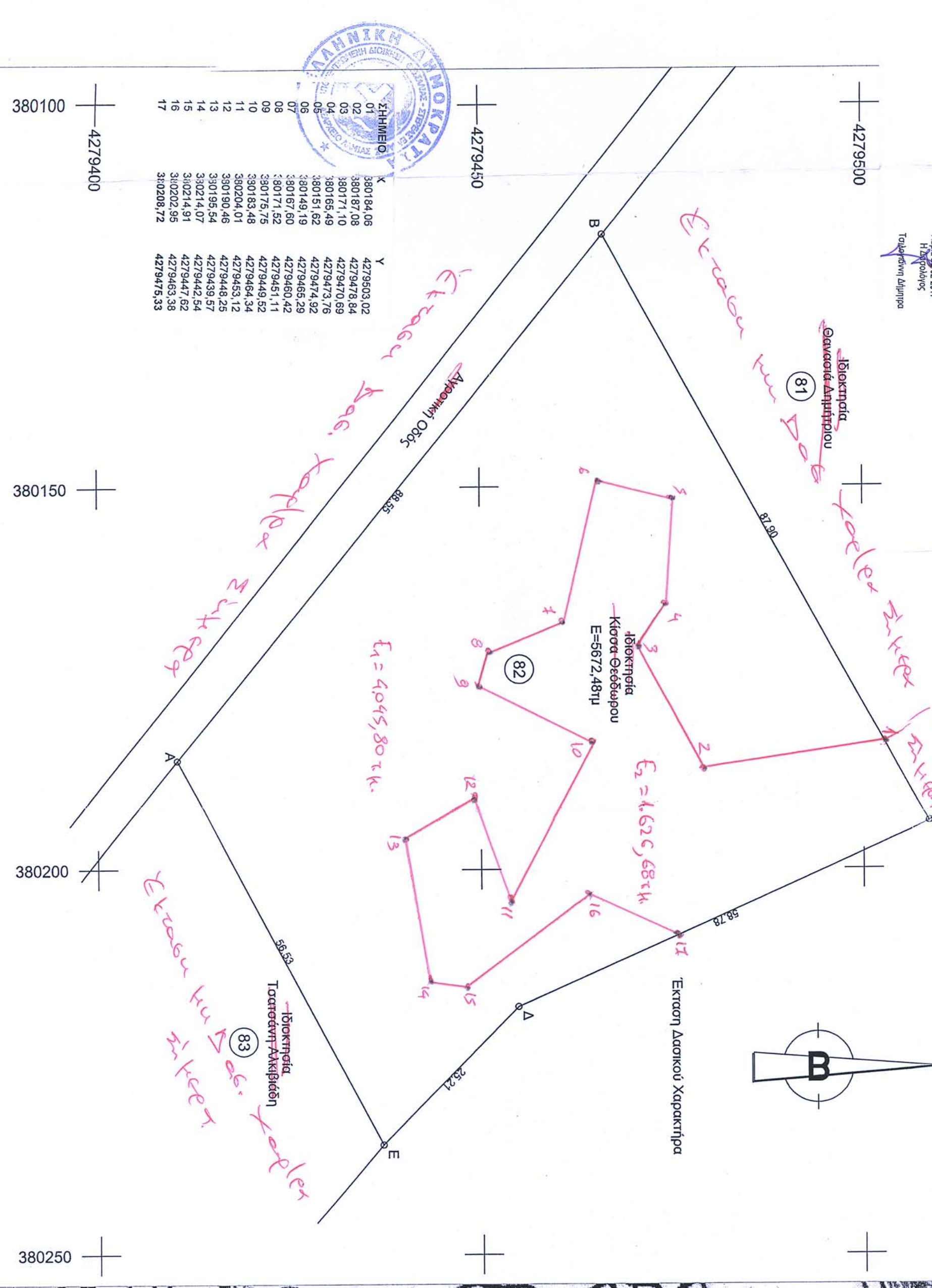

ΣΗΜΕΙΟ	X	Y
01	380184,06	4279903,02
02	380187,08	4279478,84
03	380171,10	4279470,69
04	380165,49	4279473,76
05	380151,82	4279474,92
06	380149,19	4279485,29
07	380149,19	4279480,42
08	380171,50	4279481,11
09	380178,25	4279484,32
10	380183,48	4279483,12
11	380204,01	4279448,25
12	380190,46	4279439,57
13	380195,54	4279442,54
14	380214,91	4279447,62
15	380202,95	4279463,38
16	380208,72	4279475,33
17		

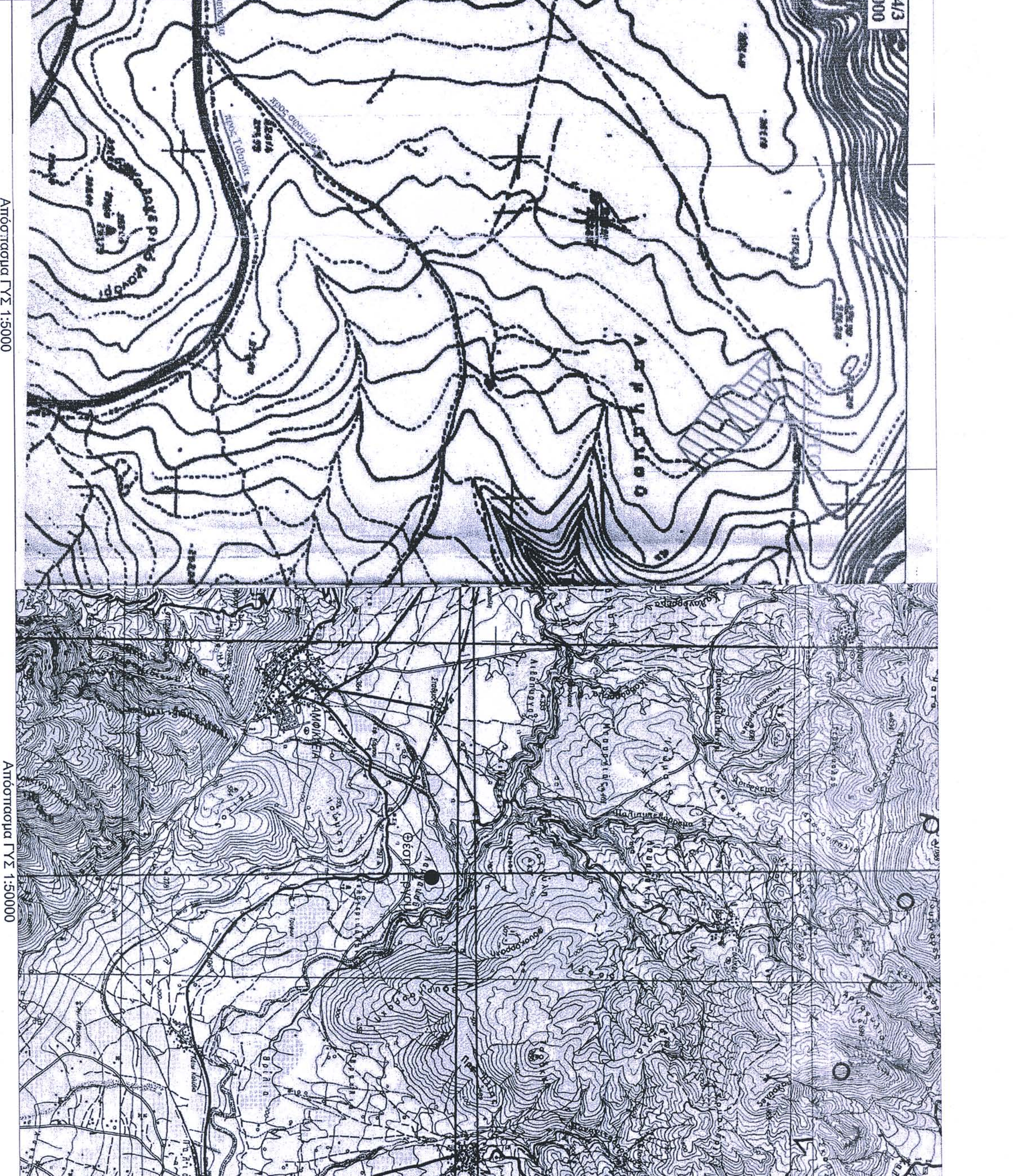

ΣΥΝΤΕΤΑΓΜΕΝΕΣ ΣΕ ΕΓΣΑ 87

d/a	X	Y
A	380185,83	4279410,37
B	380177,06	4279466,16
F	380194,07	4279508,53
Δ	380217,81	4279454,75
E	380235,7	4279436,99

Οι συντεταγμένες σε ΕΓΣΑ 87 προέκυψαν από μετατροπή και τριπέγχου το ανάλογο σφάλμα

ΧΑΡΤΗΣ ΔΙΑΝΟΜΗΣ ΚΑΙΜΑΚΑ 1:5.000

ΓΕΩΜΗΤΡΙΟΣ

ΤΟΠΟΓΡΑΦΙΚΟ ΔΙΑΓΡΑΜΜΑ ΑΠΟΤΕΜΑΧΙΟΥ ΣΤΟ ΔΗΜΟ ΑΜΦΙΚΛΕΙΑΣ - ΕΛΛΑΔΑΣ ΤΗΣ Π.Ε. ΦΘΙΩΤΙΔΑΣ

ΚΑ. 1:500

1. Το Ακίνητο υπό στοιχεία Α-Β-Γ-Δ-Ε-Α βρίσκεται στο Δήμο Αμφικλείας - Ελλάδας της Π.Ε. Φθιώτιδας, στην θέση 'ΛΑΛΛΗ ΑΚΟΥ' της κτηματοκτης περιφέρειας ΔΚ Αμφικλείας και είναι ιδιοκτησίας Κίτσα Θεόδωρου.
2. Το παρτίκι ακίνητο σύμφωνα με την Διανομή (Αρ. Τεμ. 82) είναι εμβαδόν 6000,00τμ, με νεότερη εμβαδομέτρηση βρέθηκε 5672,48τμ και είναι άγριο και οικοδομήσιμο σύμφωνα με την κείμενη νομοθεσία για την εκτός σχεδίου δόμηση, άν και εφόσον δεν εμπίπτει στις διατάξεις περί όστικων εκτάσεων ή σε άλλες διατάξεις που να το απαγορεύουν.
3. Τα όρια για την αποτύπωση υποδείχθηκαν από τους ιδιοκτήτες.

ΗΓΟΥΜΕΝΙΤΣΑ - ΑΥΤΟΥΣΤΙΟΣ 2016 ΜΗΧΑΝΙΚΟΣ

ΓΕΩΡΓΙΟΣ Π. ΠΑΠΑΓΕΩΡΓΙΟΥ ΑΡΧΙΤΕΚΤΟΝΟΣ ΤΟΠΟΓΡΑΦΟΣ ΜΗΧΑΝΙΚΟΣ ΑΝΔΡΑΜΗ-34009 ΕΡΜΗ Τ.Μ. 62486 Α.Φ.Μ.: 047792558 ΕΠΙΣΤ. Δ.Ο.Υ.: ΚΥΜΗΖ