

Σημείο	X (m)	Y (m)	Σημείο	X (m)	Y (m)
A1	426846.147	4130782.451	A2	426863.516	4130789.336
A2	4130782.451	4130789.336	A3	427010.011	4130780.789
A3	427010.011	4130780.789	A4	427073.724	4130737.275
A4	427073.724	4130737.275	A5	427076.632	4130792.367
A5	427076.632	4130792.367	A6	426982.290	4130742.600
A6	426982.290	4130742.600	A7	426982.290	4130742.600
A7	426982.290	4130742.600	A8	426982.290	4130742.600
A8	426982.290	4130742.600	A9	426982.290	4130742.600
A9	426982.290	4130742.600	A10	426982.290	4130742.600
A10	426982.290	4130742.600	A11	426982.290	4130742.600
A11	426982.290	4130742.600	A12	426982.290	4130742.600

**1. ΔΗΛΩΣΗ ΜΗΧΑΝΙΚΟΥ**

Ο υπεργολογημένος Στάθμος Αντανάστροφικός Τοπογράφος Μηχανικός δηλώνει σύμφωνα με το άρθρο 5 του Ν. 651/77 για το γήρεδο με στοιχεία Α1-Α2-Α3-Α4-Α5-Α6-Α7-Α8-Α9-Α10-Α11-Α1 και με επιβάρυνση 2529.30 τ.μ. και βρίσκεται εκτός οριοθέτη στην θέση Τζέμι της Δ.Κ. Κρανιδίου Επαρ. Διεύθυνσης

- το γήρεδο δεν υπάγεται στις διατάξεις του Ν. 1337/83 περί ασφαλείας σε γή και σε γρήμια
- το γήρεδο είναι ασφαλιζόμενο με τα όρια και να υφίσταται από τους ιδιοκτήτες
- στο γήρεδο δεν διέχεται ρέμα σε απόσταση μικρότερη των 20μ., ούτε καλύπτει υψηλότερη τάση της ΔΕΗ ή εργοστάσιου αερίου
- το γήρεδο βρίσκεται σε απόσταση 75 μ. από την εθνική οδό.

**2. ΟΡΟΙ ΔΟΜΗΣΗΣ**

Π.Δ. ΤΗΣ 2431.5.85 (Φ.Ε.Κ. 270 Δ) Ν. 3212/81.12.2003 (Φ.Ε.Κ. 308 Α) (παρ. 1, άρθρο 10)  
 Ελάχιστο επιβάρυνση: 4.000 τ.μ. Πρόσκαση σε κοινόχρηστο δρόμο 25 μ.  
 Ελάχιστη απόσταση από όριο: 15 μ.  
 Μεγ. όροφος : 2 Μεγ. ύψος : 7,5 μ.  
 Μεγ. δόμηση : 20% Μεγ. κάλυψη : 10 %  
 Για τον Σ.Δ. κατακόλιος οριζών : Δ = 200 τ.μ.  
 Ε 7.4000 Δ = 200 + (Ε-4000) x 0,02  
 4000 < Ε < 8000 Δ = 280 + (Ε-8000) x 0,01  
 Ε > 8000 Δ = 280 + (Ε-8000) x 0,01

**3. ΔΗΛΩΣΗ ΙΔΙΟΚΤΗΤΗ**

Ο ιδιοκτήτης υπογράφοντας υπογράφει δηλώνοντας ότι: -ο γήρεδο είναι ασφαλιζόμενο με τα όρια και να υφίσταται από τους ιδιοκτήτες -στο γήρεδο δεν διέχεται ρέμα σε απόσταση μικρότερη των 20μ., ούτε καλύπτει υψηλότερη τάση της ΔΕΗ ή εργοστάσιου αερίου για την ασφαλεία των δημόσιων ορίων του γήρεδου.

Ο ΙΔΙΟΚΤΗΤΗΣ

**4. ΕΜΒΛΩΜΕ ΓΡΗΗ ΤΥΠΟΣ GAUSS: 2 x E = Σ Yi x (Xi+1 - Xi)**

Το επιβάλλον του γήρεδου Α1-Α2-Α3-Α4-Α5-Α6-Α7-Α8-Α9-Α10-Α11-Α1 είναι 2529,30 τ.μ.

**5. ΠΡΟΒΟΛΙΚΟ ΣΥΣΤΗΜΑ**

Το προβολικό σύστημα που χρησιμοποιήθηκε είναι το ΕΓΣΑ 87. Η ελίφαση από το ΕΓΣΑ 87 πραγματοποιήθηκε σύμφωνα με τον αριθμό ΜΕ 10 του ίδιου εκδόθ. διατάξης. Σημειώνεται ότι η μεταφορά των σημείων Α.Ε. με συντεταγμένες (X,Y) = (479000,671,4212795,624). Για τις μετρήσεις χρησιμοποιήθηκε GNSS δίκτυο Leica GS14 GNSS με Serial Number 28770336 με καταγραφή οριζόντιων L1 & L2 του οριζόμενου GPS και GLONASS

**6. ΟΔΗΓΗΤΙΚΟ**



ΘΕΣΗ ΙΔΙΟΚΤΗΣΙΑΣ

ΑΠΟΣΧΑΣΜΑ ΧΑΡΤΗ 1:5000 ΓΥΣ

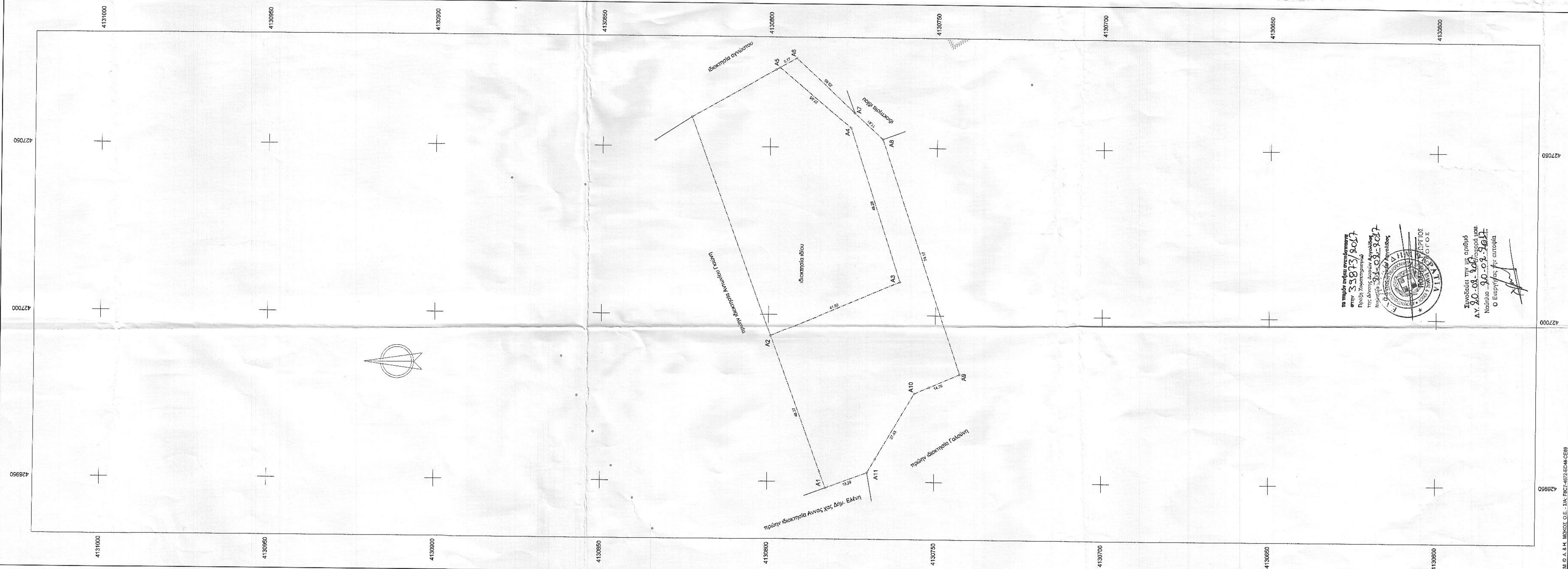
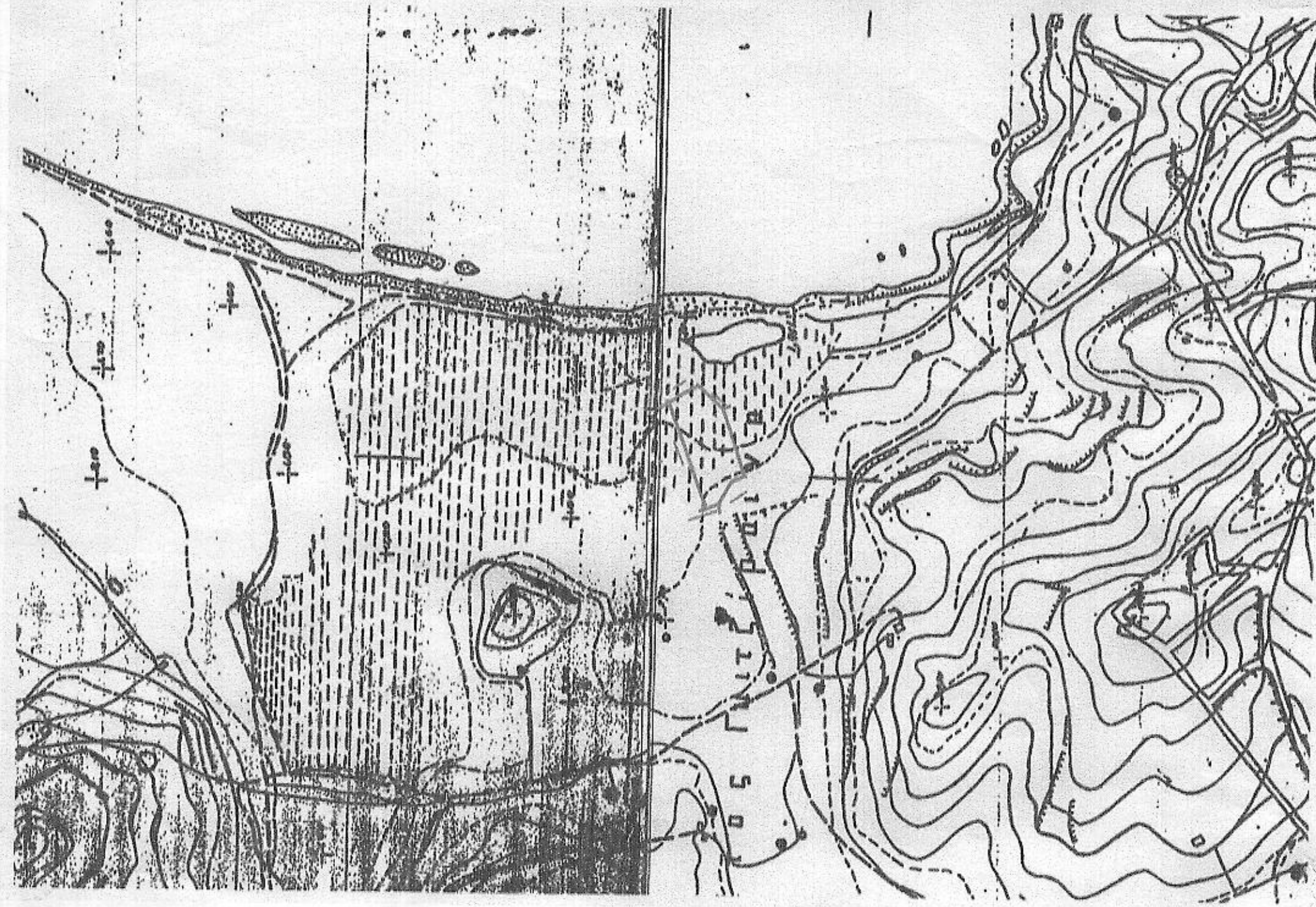

Το παρόν σχέδιο συντάχθηκε στην 30.03.2016 με αριθμό 30.03.2016 της Διεύθυνσης Δομικών Αποφάσεων Νομού Αρκαδίας. Ο Υπογράφων είναι ο μηχανικός.



Συμβάλλει την ως οδός Δ.Υ. 30.03.2016 με αριθμό 30.03.2016. Ο Υπογράφων είναι ο μηχανικός.

*Signature*

ΣΤΑΥΡΟΣ ΑΒ ΑΝΤΙΟΠΟΥΛΟΣ  
 ΔΙΠΛ. ΑΡΧΙΤΕΚΤΟΝΟΣ - ΤΟΠΟΓΡΑΦΟΣ  
 ΜΕΛΟΣ Τ.Ε.Ε. ΑΡΧΙΤΕΚΤΟΝΩΝ ΚΑΙ ΤΟΠΟΓΡΑΦΩΝ  
 ΚΡΑΝΙΔΙΟΥ 213 ΟΔ. Τηλ. 27540 29450  
 Α.Φ.Μ.: 038174828 ΔΟΥ ΝΑΥΠΑΓΙΟΥ

<b>ΤΕΧΝΙΚΗ ΕΤΑΙΡΕΙΑ ΜΕΤΡΗΣΗ Ε.Π.Ε.</b> 21 300 Κρανίδι Τηλ. 27540-22450, 23403	
<b>Εργοδότης:</b> ALPHA BANK	<b>Κλίμακα:</b> 1:500
<b>Έργο:</b> ΑΠΟΤΥΠΩΣΗ ΓΗΤΕΛΟΥ	<b>Θέμα σχεδίου:</b> ΤΟΠΟΓΡΑΦΙΚΟ ΔΙΑΓΡΑΜΜΑ
<b>Θέση:</b> ΤΖΕΜΙ - ΚΙΜΠΕΡΑ ΦΛΑΜΠΟΥΡΝ Δ.Κ. ΚΡΑΝΙΔΙΟΥ ΔΗΜΟΥ ΕΡΜΙΟΝΙΔΑΣ	<b>Αρ. φθ. σχέδιου:</b> ΚΛΙΜΑΚΑ 1:500
<b>Χρόνος μελέτης:</b> 11.2016 υπογραφή	ΟΡΟΙ ΔΟΜΗΣΗΣ