

ΤΟΠΟΓΡΑΦΙΚΟ ΔΙΑΓΡΑΜΜΑ
 του υπ' αρ. ΑΒ.Η.Α αγροτεμαχίου, εκμ.δου=1235,08μ²
 του υπ' αρ. Π.Α.Μ.Η αγροτεμαχίου, εκμ.δου=982,80μ²
 που οριοθετούνται με το οριζόντιο επίπεδο της Κιλίκης
 στο αγροτεμάχιο Κιλίκης της Δημοτικής Ενότητας
 Κιλίκης του Δήμου Κιλίκης της Π.Ε. Κιλίκης

ΠΑΡΑΤΗΡΗΣΕΙΣ
 1. Το διάγραμμα είναι ενταγμένο στο κτηματολόγιο του υπ' αρ. 87/Ε.Σ.Α. 87
 (αριθμ. καταρ. ΟΡΘ. 80 (α = 8718137 μ., λ = 288.222210))
 (πρόσβαση: Εθνική Οδός Κιλίκης)
 (αριθμ. Μετρήσεων: Αρ = 241.00.007 με Κ = 9.99999)
 (Τμήματα Αγροτεμαχίων: -500)
 (Παραρτημένο Πλάνο: Αεροφωτογράμμο 07' 00" 00")
 2. Οι συντεταγμένες και τα εμβαδά υπολογίστηκαν αναφορικά με το οριζόντιο επίπεδο της Κιλίκης.
 3. Η εμβαδολογία είναι η Ε.Σ.Α. 87 (παραρτημένο με το παρόν σχέδιο που διέλεγχθησαν
 την 11-11-2007 από 11:33 έως 15:44 και 28-1-2007 από 12:22 έως 13:44 GMT κίνησης
 στην Κ.Α.Υ. Τηλεοπτική 381002 - 381007 και ΚΑΤΑΤΑΞΗ των Γραμμών Κιλίκης.
 4. Το έργο υπάγεται στην αρμοδιότητα του Γραφείου Μητρώου και Κτηματολογίου
 της Δ.Ε. Κιλίκης της Π.Ε. Κιλίκης. Το έργο εκπονήθηκε με τον αριθμό 1553
 και 8559 με καταγραφή στις 11/11/2007.

ΥΠΟΜΟΝΗΜΑ ΣΥΜΒΟΛΙΣΜΟΥ

- ΟΡΘΟ ΙΔΙΟΚΤΗΣΗΣ
- ΚΤΙΣΙΑ
- ΠΕΡΙΦΕΡΕΙΑ
- ΡΕΥΣΑ
- ΒΟΛΕΣ ΣΦΟΔΡΩΝ
- ΚΑΜΕΡΑ ΑΓΡΟΤΕΜΑΧΙΟΥ
- ΕΤΑΙΡΕΙΑ
- ΒΕΛΗ / ΠΛΗΡΗ ΚΑΤΑΓΡΑΦΗ
- ΜΕΝΟΜΕΝΟ ΚΤΙΣΙΑ

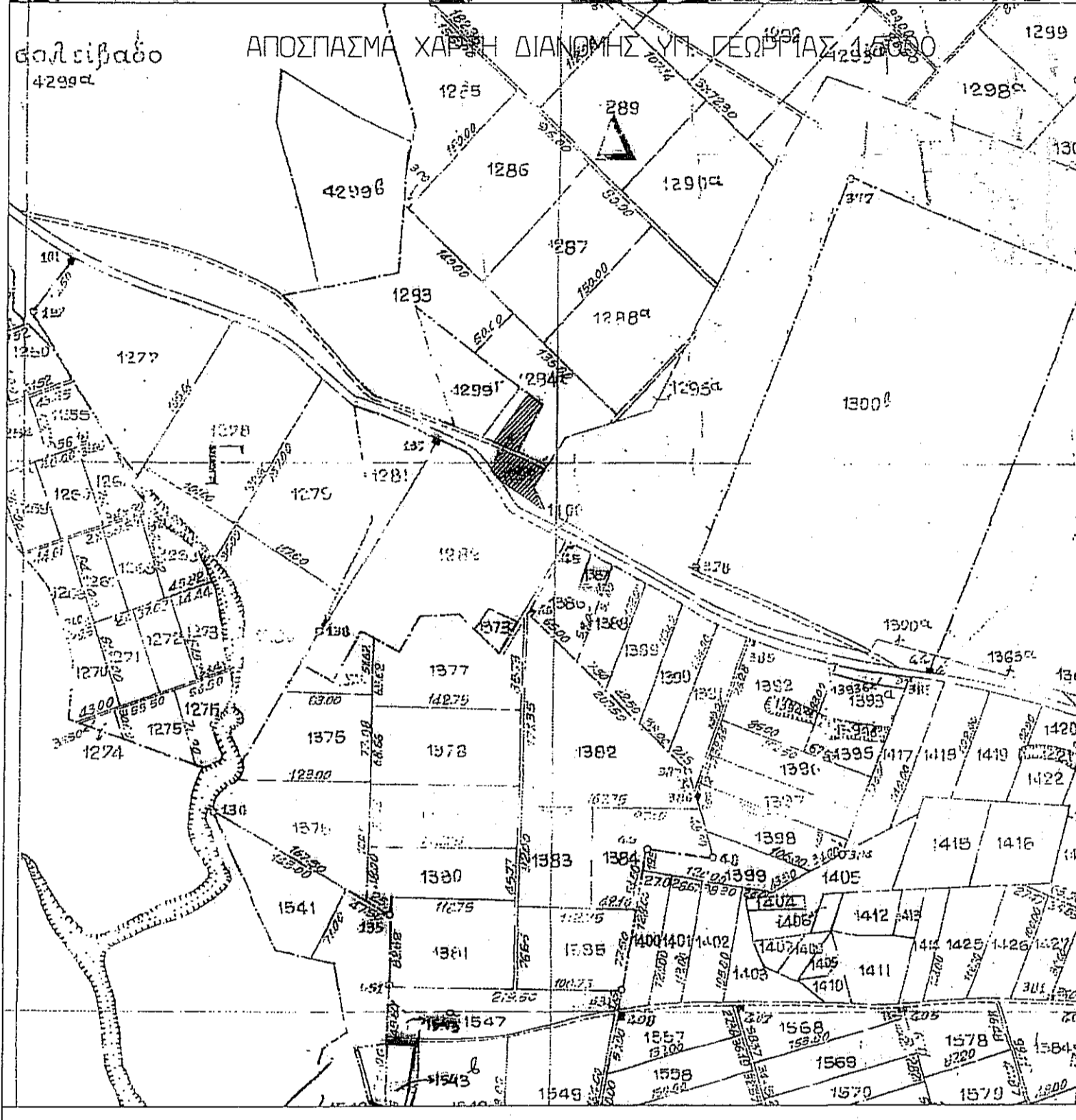

ΠΙΝΑΚΑΣ ΣΥΝΤΕΤΑΓΜΕΝΩΝ ΚΟΡΥΦΩΝ ΙΔΙΟΚΤΗΣΙΑΣ

ΕΓΣΑ 87		ΗΑΤΤ 44.15 -0.45		ΗΑΤΤ 40.57 -0.51	
A	X=443965245 Y=4439947707	X=9435492 Y=27824503	X=9291800 Y=44765983		
B	X=443966420 Y=4439949287	X=9427230 Y=27844000	X=9291310 Y=44765924		
C	X=443966420 Y=4439949287	X=9427230 Y=27844000	X=9291310 Y=44765924		
D	X=443965245 Y=4439947707	X=9435492 Y=27824503	X=9291800 Y=44765983		
E	X=443965245 Y=4439947707	X=9435492 Y=27824503	X=9291800 Y=44765983		
F	X=443965245 Y=4439947707	X=9435492 Y=27824503	X=9291800 Y=44765983		
G	X=443965245 Y=4439947707	X=9435492 Y=27824503	X=9291800 Y=44765983		
H	X=443965245 Y=4439947707	X=9435492 Y=27824503	X=9291800 Y=44765983		
I	X=443965245 Y=4439947707	X=9435492 Y=27824503	X=9291800 Y=44765983		
J	X=443965245 Y=4439947707	X=9435492 Y=27824503	X=9291800 Y=44765983		
K	X=443965245 Y=4439947707	X=9435492 Y=27824503	X=9291800 Y=44765983		
L	X=443965245 Y=4439947707	X=9435492 Y=27824503	X=9291800 Y=44765983		
M	X=443965245 Y=4439947707	X=9435492 Y=27824503	X=9291800 Y=44765983		
N	X=443965245 Y=4439947707	X=9435492 Y=27824503	X=9291800 Y=44765983		
O	X=443965245 Y=4439947707	X=9435492 Y=27824503	X=9291800 Y=44765983		

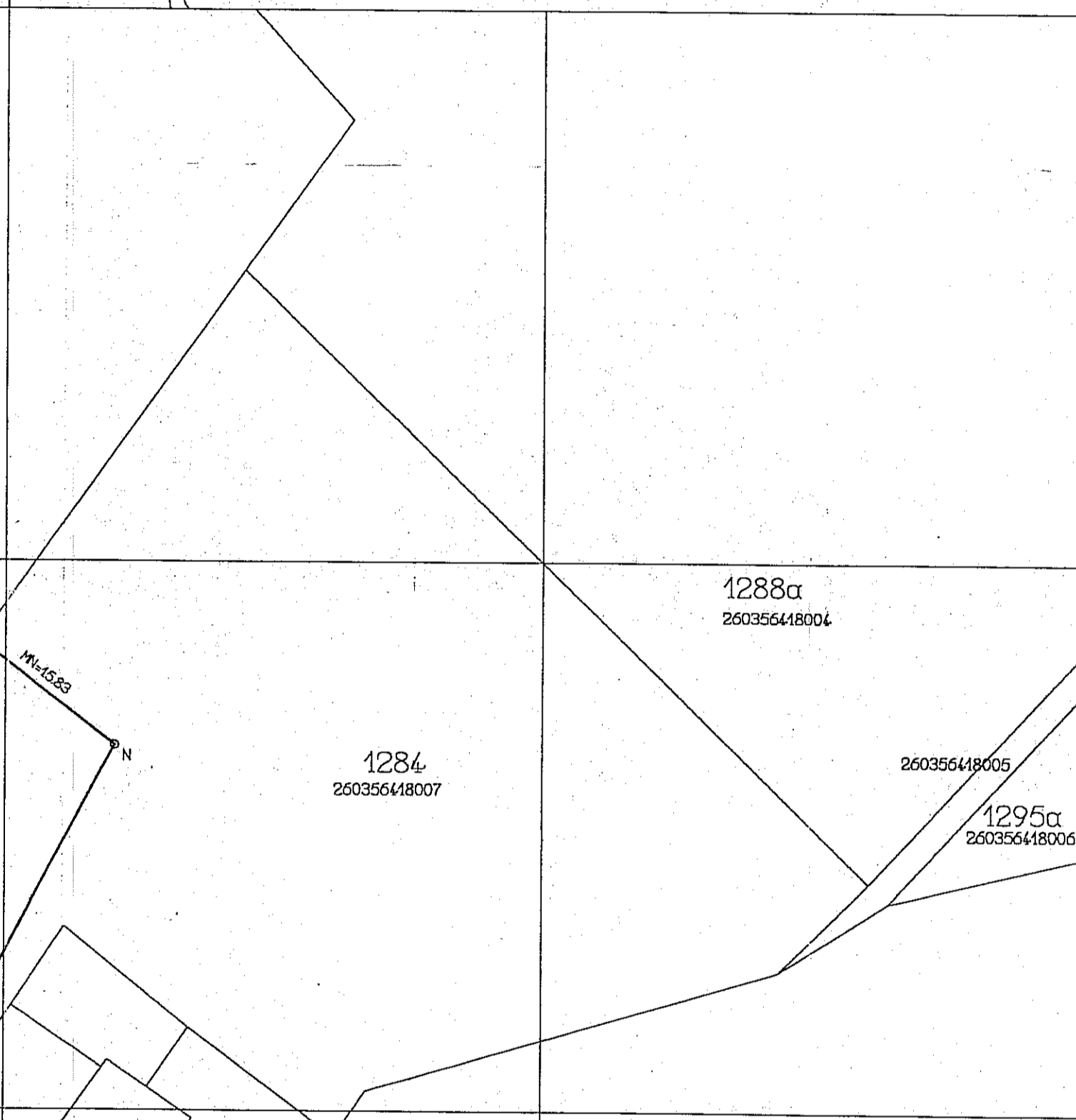

ΠΙΝΑΚΑΣ ΚΤΙΣΜΑΤΩΝ

Α/Α	ΤΥΠΟΣ ΚΤΙΣΜΑΤΟΣ	ΜΕΤΡΗΣΗ	ΕΜΒΑΔΟΝ
1	ΚΤΙΣΜΑ	1235,08 μ ²	1235,08 μ ²
2	ΚΤΙΣΜΑ	982,80 μ ²	982,80 μ ²
3	ΚΤΙΣΜΑ	1235,08 μ ²	1235,08 μ ²
4	ΚΤΙΣΜΑ	982,80 μ ²	982,80 μ ²

ΣΥΝΤΕΤΑΓΜΕΝΕΣ ΚΟΡΥΦΕΣ

ΕΓΣΑ 87

1	X=443965245 Y=4439947707
2	X=443966420 Y=4439949287
3	X=443966420 Y=4439949287
4	X=443965245 Y=4439947707

ΚΤΙΣΜΑ 1

1	X=443965245 Y=4439947707
2	X=443966420 Y=4439949287
3	X=443966420 Y=4439949287
4	X=443965245 Y=4439947707

ΚΤΙΣΜΑ 2

1	X=443965245 Y=4439947707
2	X=443966420 Y=4439949287
3	X=443966420 Y=4439949287
4	X=443965245 Y=4439947707

ΚΤΙΣΜΑ 3

1	X=443965245 Y=4439947707
2	X=443966420 Y=4439949287
3	X=443966420 Y=4439949287
4	X=443965245 Y=4439947707

ΚΤΙΣΜΑ 4

1	X=443965245 Y=4439947707
2	X=443966420 Y=4439949287
3	X=443966420 Y=4439949287
4	X=443965245 Y=4439947707

ΚΤΙΣΜΑ 5

1	X=443965245 Y=4439947707
2	X=443966420 Y=4439949287
3	X=443966420 Y=4439949287
4	X=443965245 Y=4439947707

ΕΡΓΟ

ΘΕΣΗ ΑΓΡΟΤΕΜΑΧΙΟ 4301vθ ΚΙΛΙΚΙΣ

ΕΡΓΟΔΟΤΗΣ ΣΕΡΕΜΕΤΙΔΗΣ ΣΤΥΛΙΑΝΟΣ

ΤΟΡΟΣΟΜ
 Π. ΜΟΥΣΙΑΔΗΣ ΚΑΙ ΣΥΝΕΡΓΑΤΕΣ
 Β. ΡΩΤΑ 10 - 61100 ΚΙΛΙΚΙΣ
 ΤΗΛ. 23410-27375 FAX 23410-29188
 email: topogen@kil.forthnet.gr

ΜΕΛΕΤΗ

ΘΕΜΑ ΣΧΕΔΙΟΥ
 ΤΟΠΟΓΡΑΦΙΚΟ ΔΙΑΓΡΑΜΜΑ

ΑΡ. ΣΧΕΔΙΟΥ
 Τ 1

ΚΑΙΜΑΚΑ: 1:500

ΧΡΟΝΟΣ ΜΕΛΕΤΗΣ | ΝΟΕΜΒΡΙΟΣ 2016

ΘΕΩΡΗΣΗ ΥΠΗΡΕΣΙΑΣ
 ΔΑΣΦΑΧΕΙΟ ΚΙΛΙΚΙΣ
 Το παρόν τεχνικό σχέδιο είναι προσαρμοσμένο στο με αριθμ. 1553/2007 έγγραφο της Δ.Ε. Κιλίκης της Π.Ε. Κιλίκης

ΥΠΟΓΡΑΦΗ - ΣΦΡΑΓΙΔΑ
 ΚΩΝΣΤΑΝΤΙΝΟΣ Γ. ΓΕΩΡΓΙΟΥ
 ΤΟΠΟΓΡΑΦΟΣ ΜΗΧΑΝΙΚΟΣ
 ΜΕΛΟΣ Τ.Ε.Ε.
 Β. ΡΩΤΑ 10 - 61100 ΚΙΛΙΚΙΣ
 ΤΗΛ. 23410-27375 FAX 23410-29188
 ΑΡΜ. 014471350 ΔΟΥ: ΚΙΛΙΚΙΣ

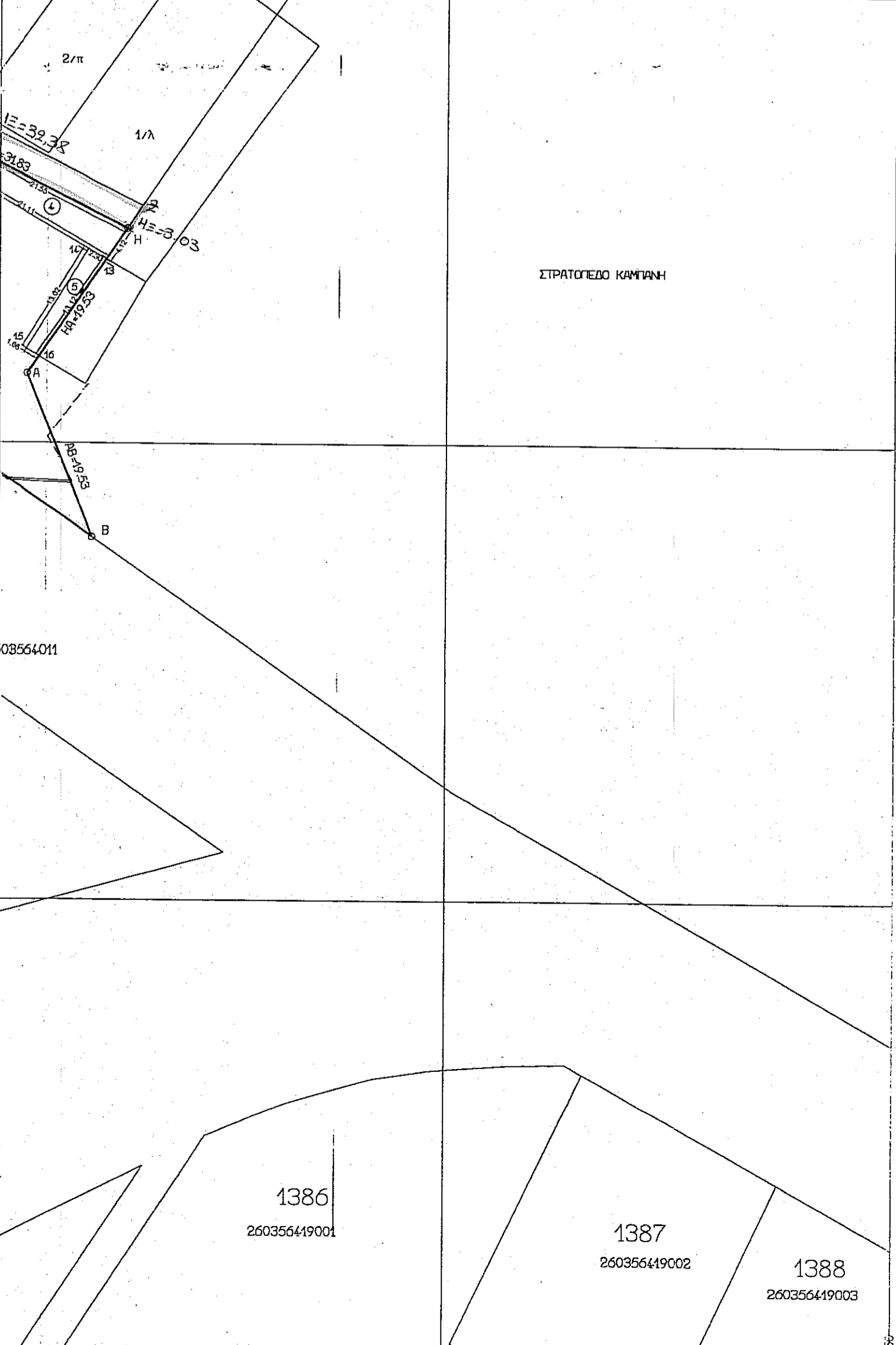
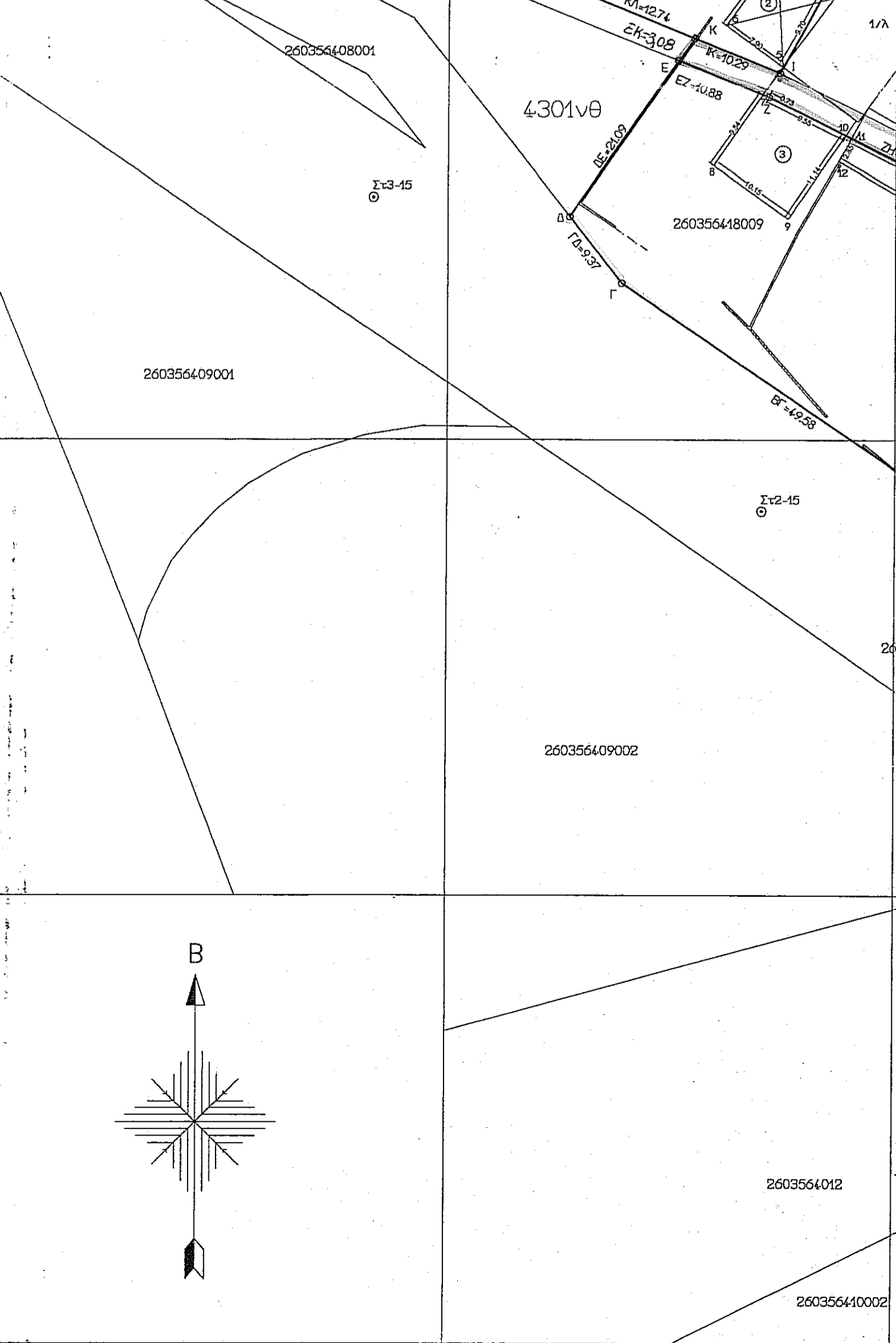

ΔΙΑΤΑΓΜΑΤΑ ΟΡΩΝ ΔΟΜΗΣΗΣ
 ΠΔ ΤΗΣ 24/31-5-1985 (ΦΕΚ 270 0/31-05-1985)
 Ν.2822 (ΦΕΚ 308/31-12-2003)

ΔΙΑΤΑΓΜΑΤΑ ΡΥΘΜΙΣΙΑΣ
 Συμπληρωματική Διαταγή Ν.Α. 189/72
 ΓΤΕ ΣΕΚ ΑΠ 13/20-01-2009 (Αντικαθιστά την ΓΤΕ 2) ΟΡΩΝ ΔΟΜΗΣΗΣ (Εκτός Ορών Οικισμίου)

Αρμόδιος κατά κανόνα:
 Για πρόταση σε κεντρικό έδαφος: Εμβαδόν: 4000μ² Πρόσκα: 25,00μ
 Για πρόταση σε διαίρεση Εθνικής Επιχειρησιακής Οδηγότητας και Κοινότητας ως και εκπαιδευμένα τμήματα τους και εις γραμμές: Εμβαδόν: 4000μ² Πρόσκα: 25,00μ Βύσος: 10,00μ (πρ. 24-01-1962)
 Για πρόταση σε κεντρικό έδαφος: Εμβαδόν: 4000μ² Πρόσκα: 25,00μ Βύσος: 10,00μ (πρ. 24-01-1962)
 Για πρόταση σε διαίρεση Εθνικής Επιχειρησιακής Οδηγότητας και Κοινότητας ως και εκπαιδευμένα τμήματα τους και εις γραμμές: Εμβαδόν: 2000μ² Πρόσκα: 25,00μ Βύσος: 10,00μ (πρ. 17-10-1978)
 Εμβαδόν: 800μ² Πρόσκα: 25,00μ Βύσος: 10,00μ (πρ. 12-09-1964)
 Εμβαδόν: 750μ² Πρόσκα: 10,00μ Βύσος: 10,00μ (πρ. 24-01-1962)
 Η βύσος της ζώνης πύλων και σκαμνών και πρ. 24-01-1977 (Εμβαδόν: 2000μ²)

ΠΡΟΣΟΧΗ ΓΙΑ ΒΕΒΗΧΑΝΕΣ ΣΤΟΙΧΙΑΚΕΣ (ΠΡΟΣΟΧΗ)
 Πρόσκα: 10,00μ Βύσος: 30μ
 Ρ.Δ.: 0,9 Σ.Δ.: 3,3
 Επιτρέπεται ύψος 11,00 μ (3 όροφοι)
 Αποστάσεις από όρια: Κατά κανόνα: 10,00 κατά περιβάλλον 5,00 μ.
 Ή με υπέρβαση κατά ΝΚ

ΔΗΛΩΣΗ - ΒΕΒΑΙΩΣΗ Ν. 651/77
 Ο υπογράφων Γιώργος Μουσιάνης Αγρ. και Τοπ. Μηχ. δηλώνει υπεύθυνα με γνώση των συνεννοήσεων του Ν.651/77, ότι τα ειπωμένα αγροτεμαχία με τα στοιχεία:
 Αρ. τεμαχίου Εμβαδόν (μ²)
 ΑΒ.Η.Α 1235,08
 Π.Α.Μ.Η 982,80
 Α) είναι όρια με το οριζόντιο επίπεδο της Κιλίκης.
 Β) βρίσκονται εκτός σχεδίου, εκτός ορών οικισμίου, εκτός ΖΟΕ και εντός ΓΤΕ Δ. Κιλίκης.
 Γ) δεν εμπίπτουν στις διατάξεις του Ν.1337/83 περί εισαγωγών σε γη και κτήμα.
 Δ) εμπίπτουν στις διατάξεις του Ν.2308/95 περί εθνικού κτηματολογίου.
 Ε) εντός αυτών δε διέπονται εναντίως γραμμών μεταφοράς υψηλής τάσης της ΔΕΗ ή οργάνου Δ.Α. μετ' αφετηρίας από τον χώρο του προσώπου του εν θεμάτων γεωτεμαχίων δεν υπάρχουν δέντρα και ζ) εντός αυτών η σε απόσταση μικρότερη των 20μ από αυτό δε διέπονται πέμα.

Κιλίκης, Νοέμβριος -16
 Ο ΔΗΛΩΝ
 ΚΩΝΣΤΑΝΤΙΝΟΣ Γ. ΓΕΩΡΓΙΟΥ
 ΤΟΠΟΓΡΑΦΟΣ ΜΗΧΑΝΙΚΟΣ
 ΜΕΛΟΣ Τ.Ε.Ε.
 Β. ΡΩΤΑ 10 - 61100 ΚΙΛΙΚΙΣ
 ΤΗΛ. 23410-27375 FAX 23410-29188
 ΑΡΜ. 014471350 ΔΟΥ: ΚΙΛΙΚΙΣ