

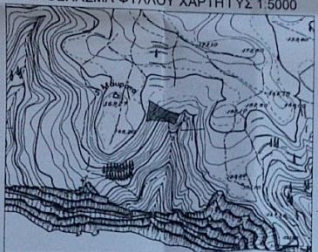

ΑΠΟΣΠΑΣΜΑ ΦΥΛΛΟΥ ΧΑΡΤΗ ΓΥΣ 1.5000



Συντεταγμένες Ορθογώνιου	X	Y	Απόσταση
A1	213084.28	4218173.17	A1A2 = 27.26
A2	213089.21	4218169.29	A2A3 = 5.23
A3	213092.88	4218167.79	A3A4 = 19.94
A4	213119.91	4218165.25	A4A5 = 10.81
A5	213121.80	4218162.28	A5A6 = 13.03
A6	213138.84	4218158.45	A6A7 = 8.89
A7	213144.67	4218158.89	A7A8 = 4.42
A8	213147.17	4218162.42	A8A9 = 10.54
A9	213151.47	4218167.82	A9A10 = 9.76
A10	213096.93	4218168.38	A10A11 = 11.43
A11	213096.24	4218165.89	A11A12 = 21.73
A12	213070.58	4218168.79	A12A13 = 10.22
A13	213066.38	4218165.89	A13A14 = 8.46
A14	213061.41	4218164.23	A14A15 = 8.46
A15	213062.88	4218162.27	A15A16 = 12.33
A16	213064.43	4218165.29	A16A17 = 11.84
A17	213064.38	4218173.17	A17A18 = 8.88
Εμβαδόν	1400.59	Περφέρεια	105.19

**ΠΑΡΑΤΗΡΗΣΕΙΣ**  
 1. Το σύστημα συντεταγμένων είναι ΕΓΣΑ '87.  
 2. Η απόδοση και οι υπολογισμοί έγιναν από ορθογώνιες συντεταγμένες.

**ΕΣΤΙΟΓΡΗΦΕ**  
 Σύμφωνα με την αρ. ΕΠ.ΔΙ.Ο.Σ.Σ.Σ. (21-2-2017) πρώτη χαρακτηρισμού της Δ.Υ.Π.Σ. Διεύθυν. Κεφαλληνίας, που ορισμένο αποτελεί αναπόσπαστο μέρος της μετρώσης 21-2 2017



**ΥΠΟΜΝΗΜΑ**  
 — ΟΡΙΟ ΙΔΙΟΚΤΗΣΙΑΣ  
 — ΜΟΝΟΠΑΤΙ

Η Δ.Υ.Π.Σ. ΟΡΙΩΝ  
 Αρ. μετρώσης 21-2 2017  
 Ο Δ.Υ.Π.Σ. ΟΡΙΩΝ  
 ΑΝΝΑ ΜΠΑΡΑ  
 ΒΑΣΙΛΕΥΣ

**ΟΡΙΟ ΔΟΜΗΣΗΣ**  
 Π.Δ. 24-5-1985 (ΦΕΚ 270Δ/31-05-1985) - ΔΟΜΗΣΗ ΕΚΤΟΣ ΣΧΕΔΙΟΥ  
 1) Ελάχιστο εμβαδό γηπέδου: 4000 τ.μ.  
 2) Πρόσβαση σε κοινόχρηστο δρόμο 25μ. (Ν.3212/2003) ΦΕΚ 30Β/Α/31-12-2003))

Δ.Α.Μ.Α.Π. N. 65177 & N. 1337/83.  
 Δηλώνω σύμφωνα με το νόμο ότι το γήπεδο υπό στοιχεία Α1-Α2-Α3...Α14-Α15-Α16 με εμβαδόν 1450,59 τ.μ. α) δεν είναι άρθρο και δεν είναι οικοδομήσιμο σύμφωνα με τις πολεοδομικές διατάξεις που ισχύουν σήμερα.  
 β) βρίσκεται εκτός σχεδίου πόλεως, εκτός ΖΟΕ, εκτός οικισμού (γ) απέχει απόσταση από τον οικισμό των Μαυράτων μεγαλύτερη των 300 μέτρων.  
 δ) απέχει απόσταση από το χειμάρδι κύρια μεγαλύτερη των 400 μέτρων.  
 ε) δεν εμπίπτει στις διατάξεις του νόμου 1337/83 και δεν αποτελεί ενταφιαίο σε γη και σε χρήμα.  
 στ) εκτός του γηπέδου δεν υπάρχουν ενταφιαίοι, γραμμές μεταφοράς υερής τάσης της ΔΕΗ, αγωγός φυσικού αερίου ή μέσο τήσης των οδών των γηπέδων δεν υφίστανται διατηρητέα κτίσματα.  
 ζ) εκτός των οδών των γηπέδων δεν υφίστανται διατηρητέα κτίσματα.  
 η) δεν έχει πραγματοποιηθεί άλλως τίτλων ιδιοκτησίας.

Πάρος 24 ΑΥΓΟΥΣΤΟΥ 2016  
 Η μηχανικός

**ΔΙΑΔΕΙΞΗ ΥΠΟΛΟΙΠΗΣ ΟΡΙΩΝ**  
 Ο υπογεγραμμένος Φερδερίγος Σταύρος, δηλώνω υπεύθυνα ότι τα όρια του εκπορεύοντος στο παρόν διαγράμμα γηπέδου, με κωδικούς (Α1-Α2-Α3...Α14-Α15-Α16) εμβαδού 1450,59 τ.μ., είναι αρθρα.

Ο Δηλών

ΕΡΓΟΔΟΤΗΣ

ΦΕΡΔΕΡΙΓΟΣ ΣΤΑΥΡΟΣ

ΤΙΤΛΟΣ ΜΕΛΕΤΗΣ

ΑΠΟΤΥΠΩΣΗ ΓΗΠΕΔΟΥ

ΠΕΡΙΟΧΗ ΜΕΛΕΤΗΣ

ΘΕΣΗ ΓΑΥΝΑ, ΤΟΠΙΚΗ ΚΟΙΝΟΤΗΤΑ ΜΑΥΡΑΤΩΝ  
 ΔΗΜΟΤΙΚΗ ΕΝΟΤΗΤΑ ΕΛΕΙΟΥ - ΠΡΟΝΝΩΝ, ΔΗΜΟΥ ΚΕΦΑΛΛΟΝΙΑΣ  
 ΝΟΜΟΣ ΚΕΦΑΛΛΗΝΙΑΣ

ΘΕΟΔΩΡΑΤΟΥ ΧΡΙΣΤΙΝΑ  
 ΤΟΠΟΓΡΑΦΟΣ ΜΗΧΑΝΙΚΟΣ Τ.Ε.

ΠΟΡΟΣ ΚΕΦΑΛΛΟΝΙΑΣ, Τ.Κ. 28086, ΤΗΛ: 6973612892

ΘΕΜΑ ΣΧΕΔΙΟΥ

ΚΑΙΜΑΚΑ

1:500

ΑΡ. ΣΧΕΔΙΟΥ

A-1

ΤΟΠΟΓΡΑΦΙΚΟ ΔΙΑΓΡΑΜΜΑ

Η ΣΥΝΤΑΞΑΣΑ

ΘΕΩΡΗΣΗ

ΧΡΙΣΤΙΝΑ Σ. ΘΕΟΔΩΡΑΤΟΥ  
 ΠΥΛΟΥΣ ΤΟΠΟΓΡΑΦΟΣ ΜΗΧΑΝΙΚΟΣ Τ.Ε.  
 Α.Μ.Ε.Ε. Τ.Ε. (Μ.Α.) 44552  
 ΜΕΛΕΤΩΝ ΒΑΣΙΛΕΙΟΥ 16 - Ν. ΚΟΣΜΟΣ  
 ΑΡΜ. 120438849 - ΔΟΥΡΑΡΟΣΤΟΛΙΟΥ  
 ΤΗΛ: 6973 612892

ΚΕΦΑΛΟΝΙΑ

24 / 08 / 2016